

2 ZIMMER WOHNUNG, 1150 WIEN

Klimatisierte Dachgeschosswohnung in zentraler Lage 1km von Stadthalle Wien

Zeitraum	25.11. - 25.12.2026
Personenanzahl	2
Gesamtbetrag inkl. Ust.	€ 1.945,86
Kaution	€ 1.400,00

Objektnummer: MBIT1

Online ansehen und mieten

Willkommen in Ihrem neuen Zuhause auf Zeit! Diese helle und frisch renovierte 2-Zimmer Wohnung in unmittelbarer Nähe des Westbahnhofs bietet eine ideale Kombination aus modernem Komfort und urbanem Leben.

Wohnfläche
44m²

Maximalbelegung
4 Personen

Gesamte Unterkunft
1 Privates Badezimmer 1 getrenntes Schlafzimmer 1 Wohn-Schlafzimmer

4. Stockwerk
Lift vorhanden

Check-in
15:00 - 20:00 Uhr

Check-out
08:00 - 10:00 Uhr

Schlafmöglichkeiten

Schlafzimmer



1x Doppelbett (1,60 m x 2 m)

Wohnen & Schlafen



1x Sofabett (2 Personen)

Beschreibung zur Unterkunft

Diese sehr ruhige Dachgeschoßwohnung bietet ein einzigartiges Wohnerlebnis in zentraler Lage. Die Wohnung erstreckt sich über knapp 44 m² und wurde vor ca. 5 Jahren komplett generalsaniert und gerade erst neu möbliert. Der lichtdurchflutete Wohnbereich ist ideal zum Entspannen und Wohnen und integriert eine moderne Küchenzeile, die mit allen notwendigen Geräten ausgestattet ist, einschließlich einer Geschirrspülmaschine und einer Waschmaschine. Die großen Dachflächenfenster sorgen für eine helle und freundliche Atmosphäre und lassen viel Tageslicht in die Räume. Ein separates, gemütliches Schlafzimmer bietet ausreichend Platz für ein Bett und großem Kleiderschrank mit viel Stauraum.

Highlight: auch an heißen Sommertagen können Sie in der Wohnung durch die Klimaanlage einen kühlen Kopf bewahren :)

Ausstattung & Merkmale

Grundausstattung

- Internet/Wlan
- Bettwäsche
- private Toilette
- Staubsauger
- Reinigungsutensilien
- Waschmaschine
- Handtücher
- Klimaanlage
- Bügeleisen & Bügelbrett
- Haartrockner

Erstversorgung

- Toilettenpapier
- auf Anfrage Kühlschrankfüllung
- Seife

Küche

- Kitchenette
- Gläser/Geschirr
- Geschirrspüler
- Kochutensilien
- Espressomaschine

Informationen

- Für Kinder geeignet
- Kurzparkzone kostenpflichtig
- Rauchen verboten
- Haustiere auf Anfrage

Bildergalerie

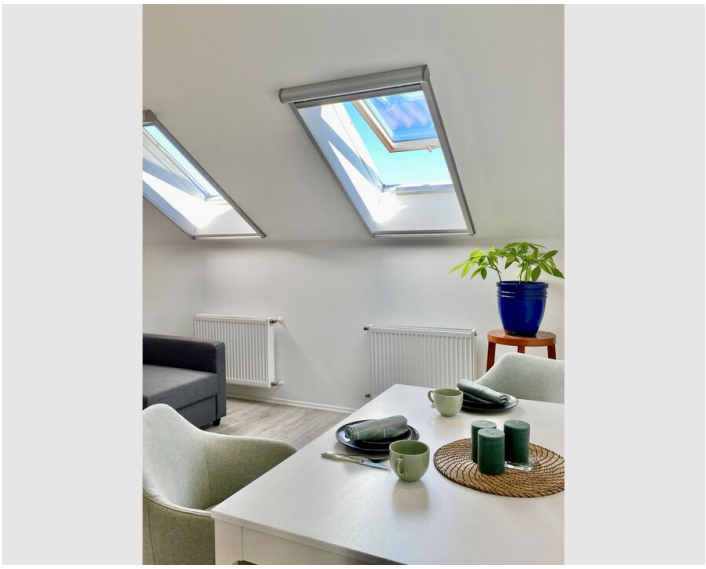



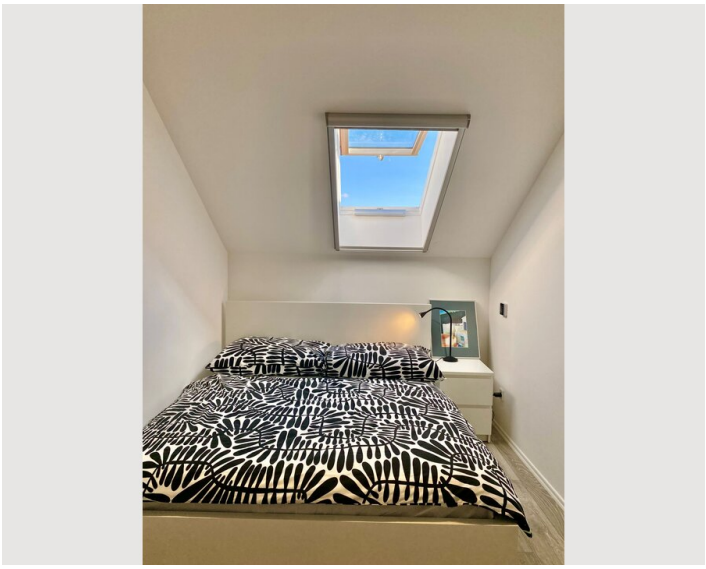

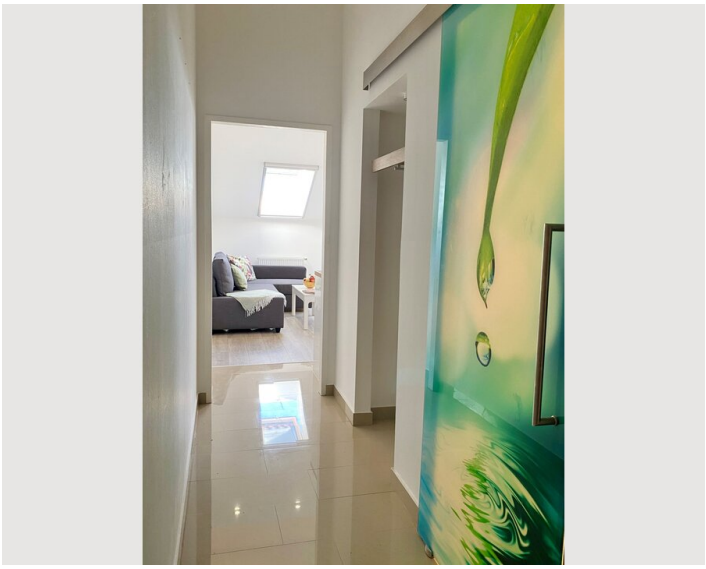

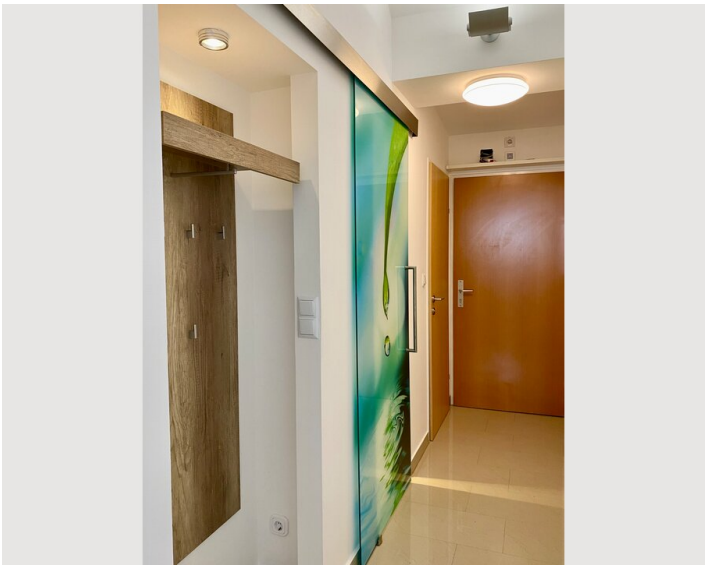



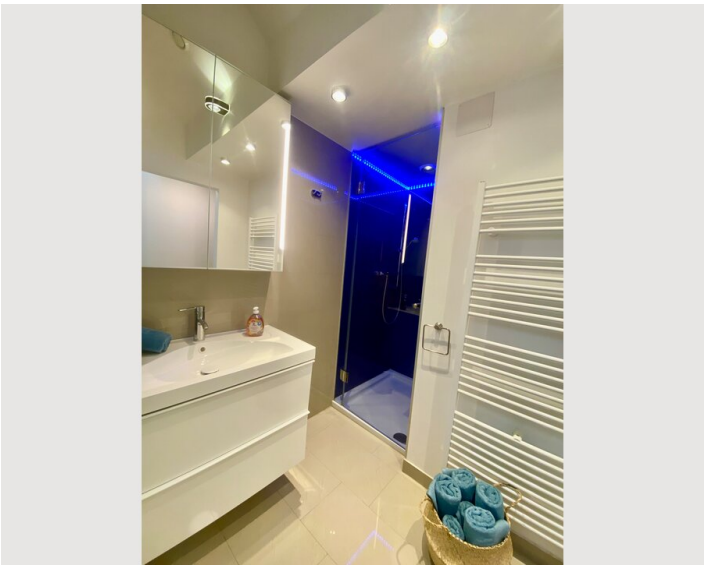



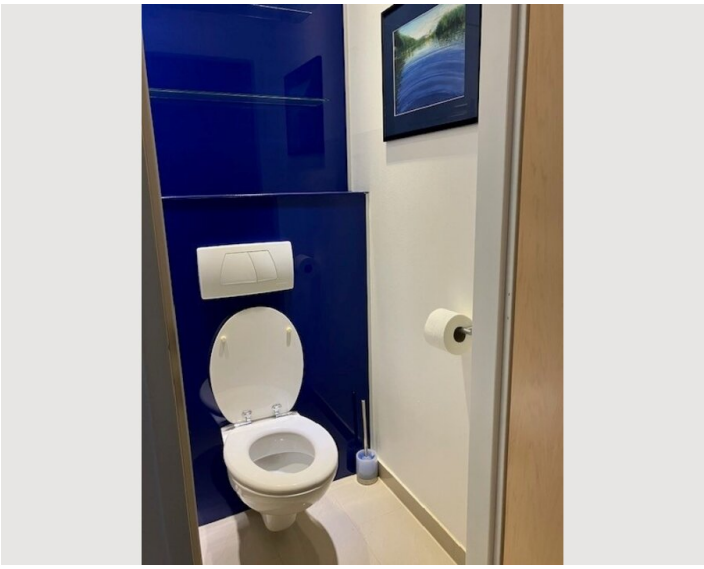

Infrastruktur

- im Nebenhaus
- Westbahnhof fußläufig erreichbar in 10 Min
- U-Bahn station U3 und Strassenbahn in 3 Min fußläufig zu erreichen

10 Min Fußweg zum Westbahnhof, U3 Station Schweglerstrasse um die Ecke, Supermarkt Billa im Nebenhaus und ein für Wien typischer Markt, der Meiselmarkt, befindet sich in unmittelbarer Nähe. 1km entfernt erreichen sie die Stadthalle Wien (15Min Fussweg oder 10Min mit Öffis).

Lage

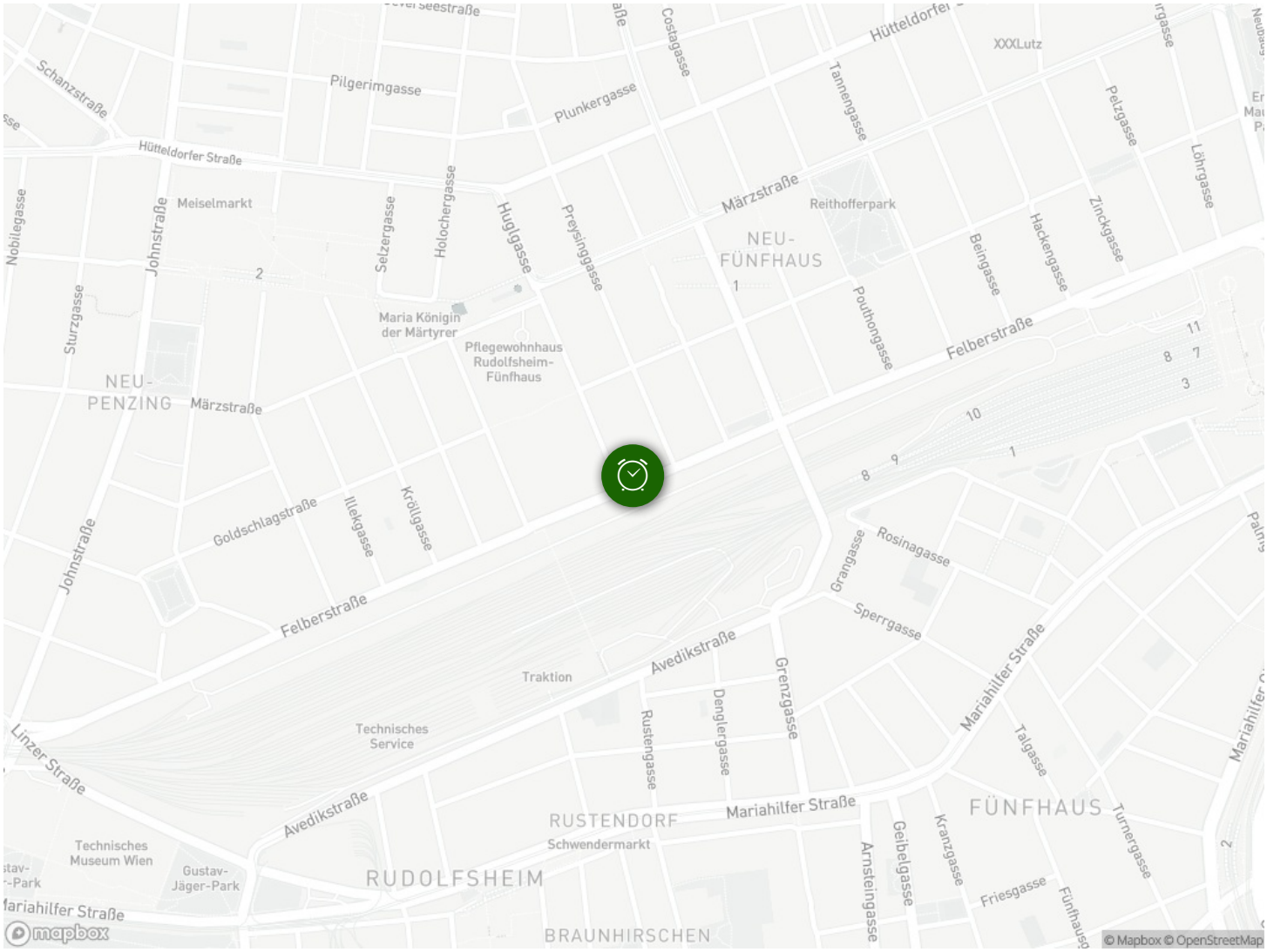
Pilgerimgasse
Plunkergasse
Hütteldorfer Straße
Meiselmarkt
Märzstraße
Reithofferpark
NEU-
FÜNFHAUS
Felberstraße
Maria Königin
der Märtyrer
Pflegewohnhaus
Rudolfsheim-
Fünfhaus
NEU-
PENZING
Goldschlagstraße
Traktion
Avedikstraße
Technisches
Service
Linzer Straße
RUSTENDORF
Schwendermarkt
Mariahilfer Straße
FÜNFHAUS
Technisches
Museum Wien
Gustav-
Jäger-Park
RUDOLFSHEIM
BRAUNHIRSCHEN
Sperrgasse
Rosinagasse
Friesgasse
mapbox
© Mapbox © OpenStreetMap