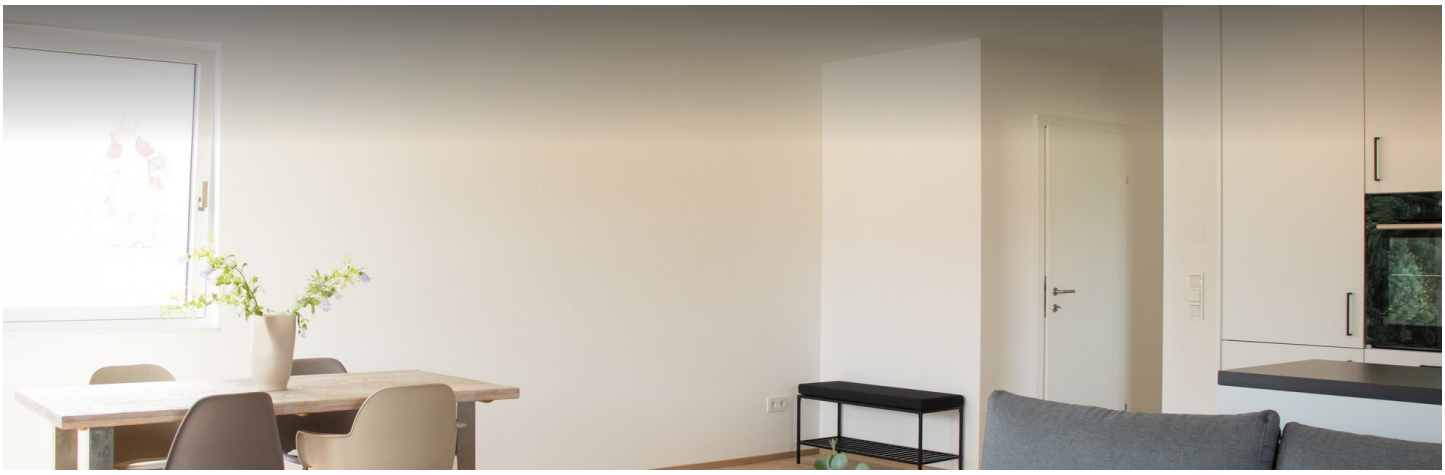

2 ZIMMER WOHNUNG, 5071 VIEHHAUSEN

Elmi 22 Apartment

Objektnummer: QRGJ1

Online ansehen und mieten

-40m2 großer Woh- Koch - Essbereich. -Heller Wohraum mit einer sehr schönen Aussicht auf die Berge. -Raffstore bei allen Fenster. -Große Küche

Zeitraum	26.11. - 26.12.2026
Personenanzahl	2
Gesamtbetrag inkl. Ust.	€ 2.635,86
Kaution	€ 2.000,00

Wohnfläche
69m²

Maximalbelegung
3 Personen

Gesamte Unterkunft
1 Privates Badezimmer 1 getrenntes Schlafzimmer

1. Stockwerk

Check-in
15:00 - 00:00 Uhr

Check-out
00:00 - 11:00 Uhr

Schlafmöglichkeiten

Schlafzimmer

1x Doppelbett (1,80 m x 2 m)

1x Sofabett (1 Person)

Beschreibung zur Unterkunft

Schöne Raumaufteilung mit einem sehr großen offen gestalteten Ess- und Wohnbereich. Schlafzimmer mit angrenzendem Badezimmer, WC separat (mit Waschbecken). Die Schlafcouch befindet sich im Schlafzimmer.

Ländliche Lage in Stadtnähe mit hervorragender Infrastruktur. Die Salzburger Innenstadt ist in wenigen Minuten erreichbar. Zahlreiche Restaurants, Wirtshäuser, Nahversorger, Bauern, Bäcker und Metzger in der unmittelbaren Umgebung sind fußläufig erreichbar.

Ausstattung & Merkmale

Grundausstattung

- Balkon
- Musikanlage/Dockingstation
- Bettwäsche
- private Toilette
- Staubsauger
- Internet/Wlan
- TV
- Handtücher
- Privater Parkplatz
- Haartrockner

Erstversorgung

- Toilettenpapier

Küche

- Eigene Küche
- Gläser/Geschirr
- Kochutensilien
- Espressomaschine

Informationen

- Für Bauarbeiter geeignet
- Rauchen verboten
- Privater Eingang
- Regelmäßige Reinigung kostenpflichtig
- Für Kinder geeignet
- Schreibtisch/Arbeitsplatz
- Haustiere verboten

Bildergalerie



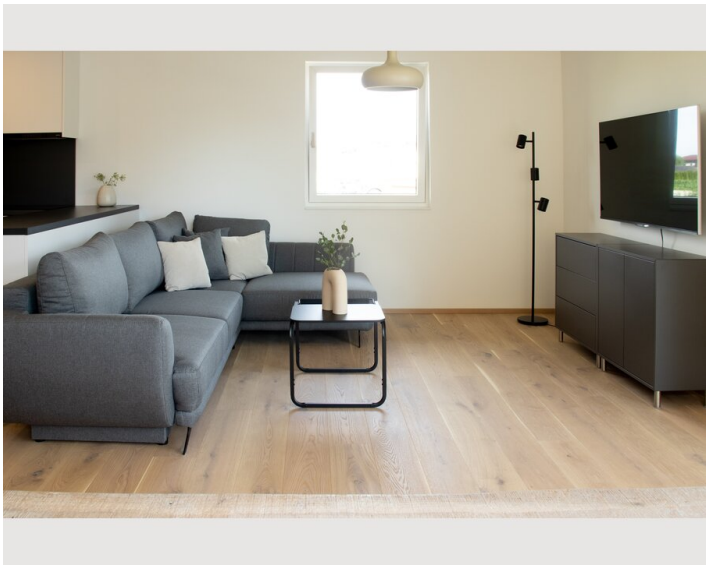



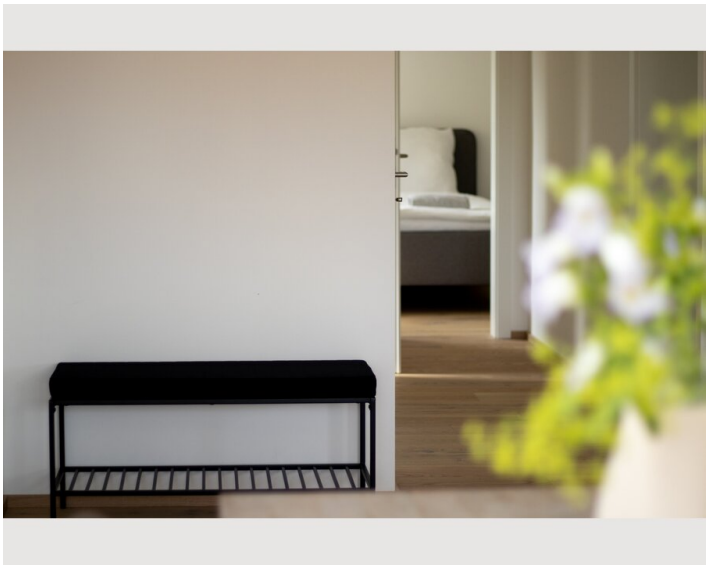



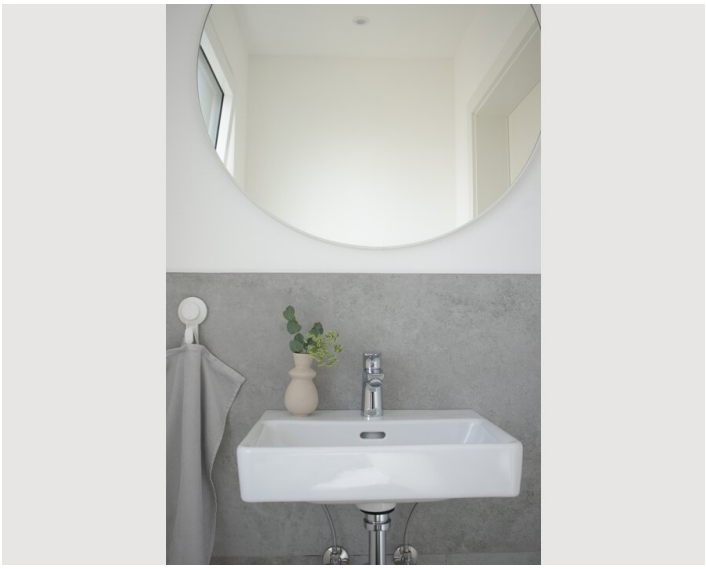

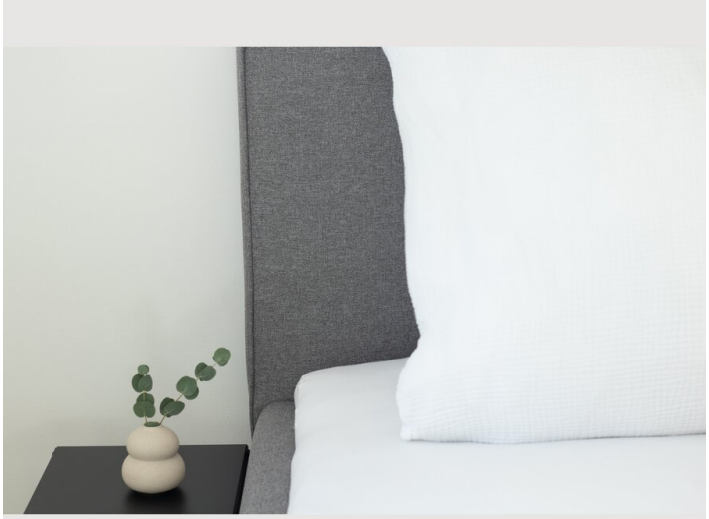







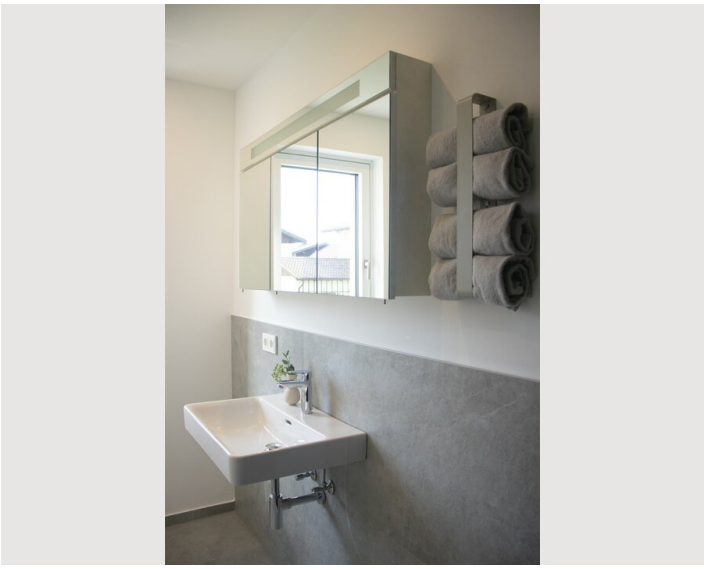



Lage

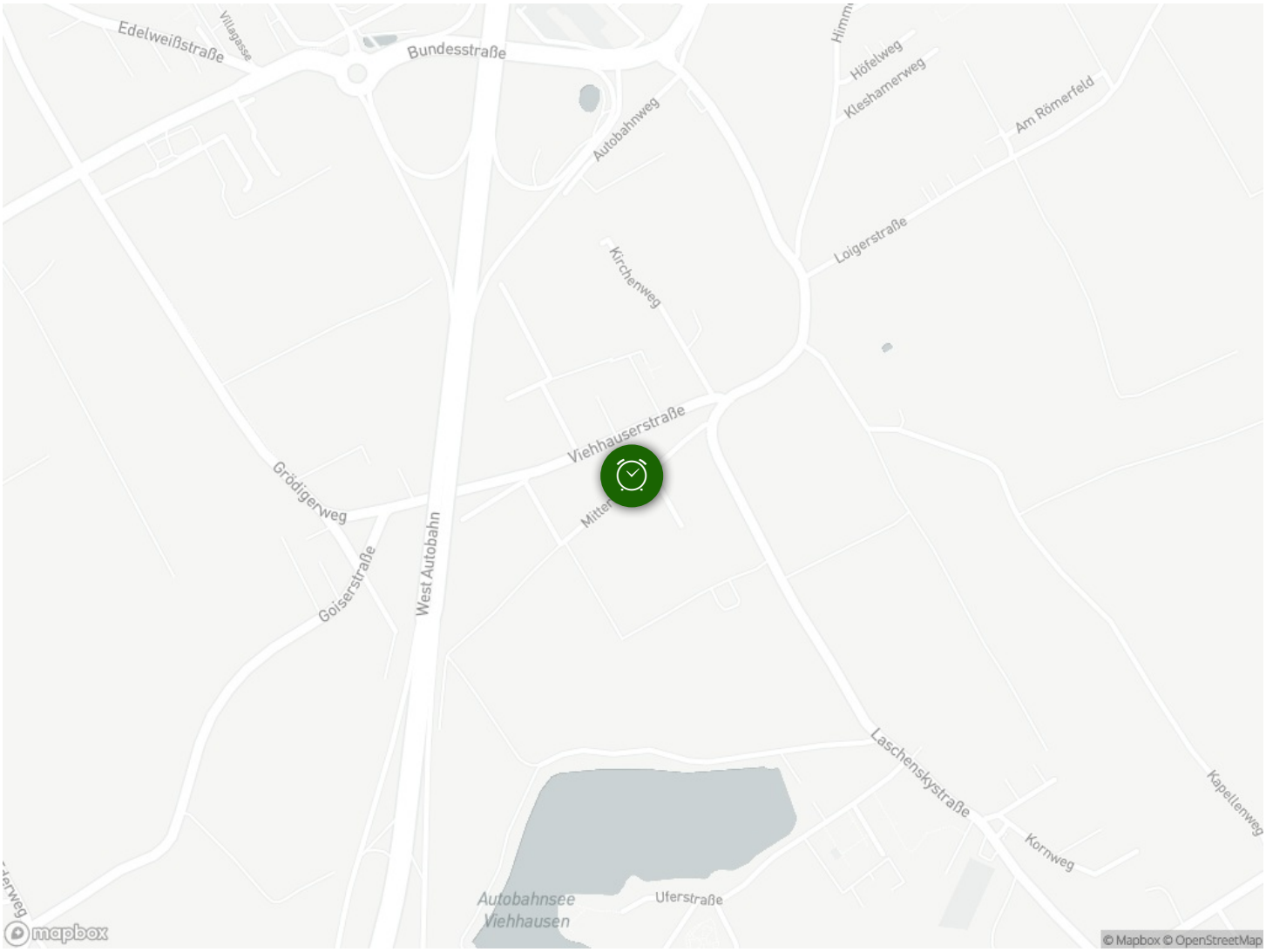
Edelweißstraße
Villagasse
Bundesstraße
Autobahnweg
Höfelweg
Kleshamerweg
Am Römerfeld
Loigerstraße
Kirchenweg
Viehhauserstraße
Grödigerweg
Goiserstraße
West Autobahn
Laschenskystraße
Kornweg
Kapellenweg
Autobahnsee Viehhausen
Uferstraße
mapbox
© Mapbox © OpenStreetMap