STUDIO APARTMENT, 1070 WIEN

Apartement Neubaugasse 1070

Objektnummer: GLAZ1

Online ansehen und mieten

Schöne Wohnung im 7. Bezirk. 43m2, Schnelles Wifi, Ideal für Singles und Paare.

Zeitraum	09.12.2025 - 09.01.2026
Personenanzahl	2
Gesamtbetrag inkl. Ust.	€ 3.953,38
Kaution	€ 3.000,00

Wohnfläche
43m²

Maximalbelegung
4 Personen

Gesamte Unterkunft
1 Privates Badezimmer 1 Wohn-Schlafzimmer

2. Stockwerk
Lift vorhanden

Check-in
18:00 - 23:50 Uhr

Check-out
00:00 - 11:00 Uhr

Schlafmöglichkeiten

Wohnen und Schlafen

1x Doppelbett (1,60 m x 2 m)

1x Sofabett (2 Personen)

Beschreibung zur Unterkunft

Schöne voll ausgestattete Wohnung

Ausstattung & Merkmale

Grundausstattung

- Internet/Wlan
- Private Waschmaschine
- Bettwäsche
- private Toilette
- Staubsauger
- Reinigungsutensilien
- TV
- Privater Trockner
- Handtücher
- Klimaanlage
- Bügeleisen & Bügelbrett
- Haartrockner

Erstversorgung

- Toilettenpapier
- Seife
- Shampoo
- Nespressokapseln

Küche

- Eigene Küche
- Espressomaschine
- Gläser/Geschirr
- Geschirrspüler

Informationen

- Für Bauarbeiter geeignet
- Rauchen verboten
- Privater Eingang
- Für Kinder geeignet
- Schreibtisch/Arbeitsplatz
- Haustiere auf Anfrage

Bildergalerie

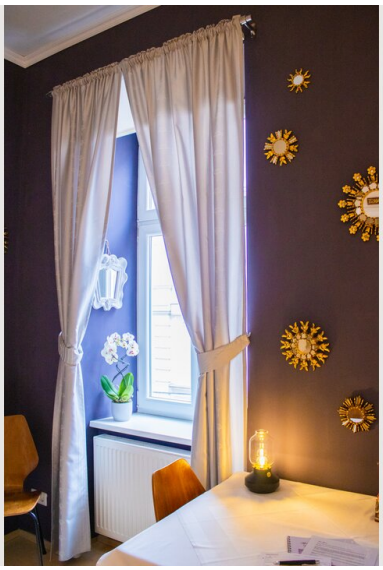

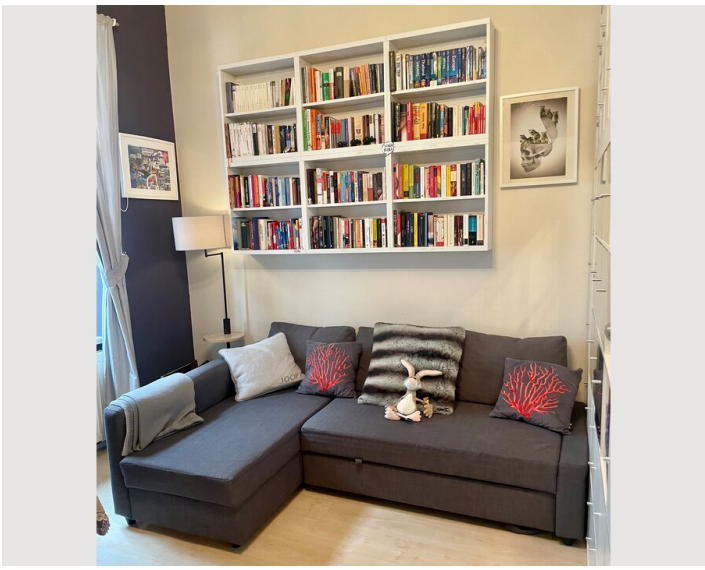

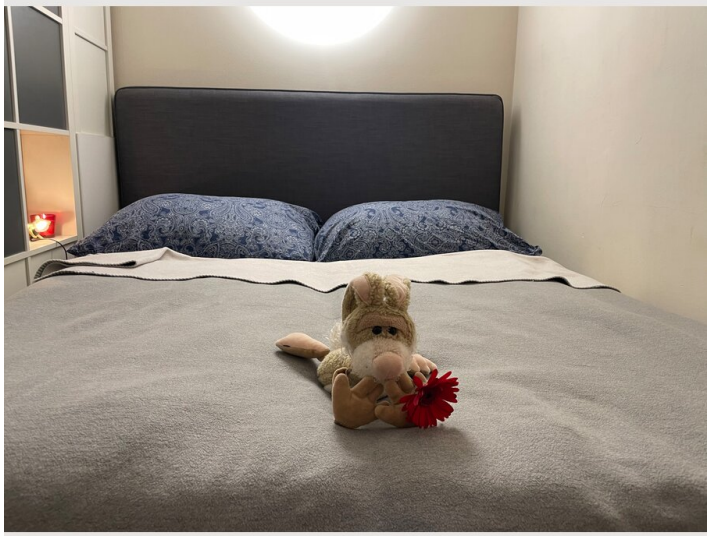

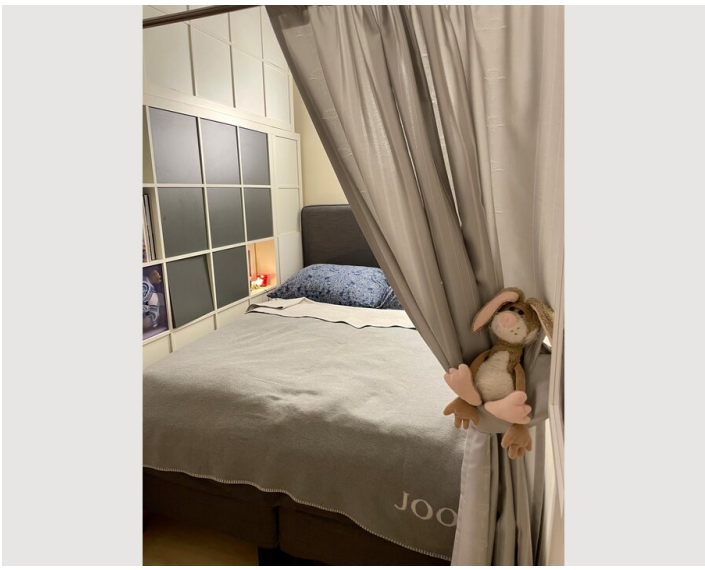
JOO

JOOP!

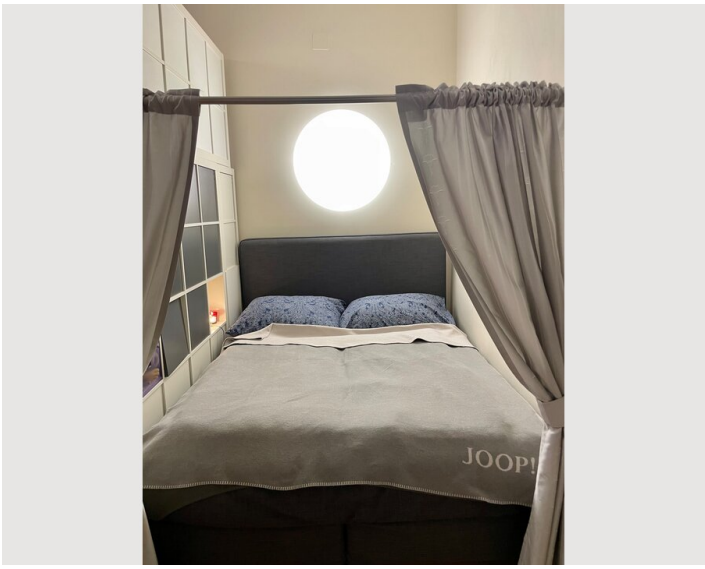
JOOP!

TOILETS

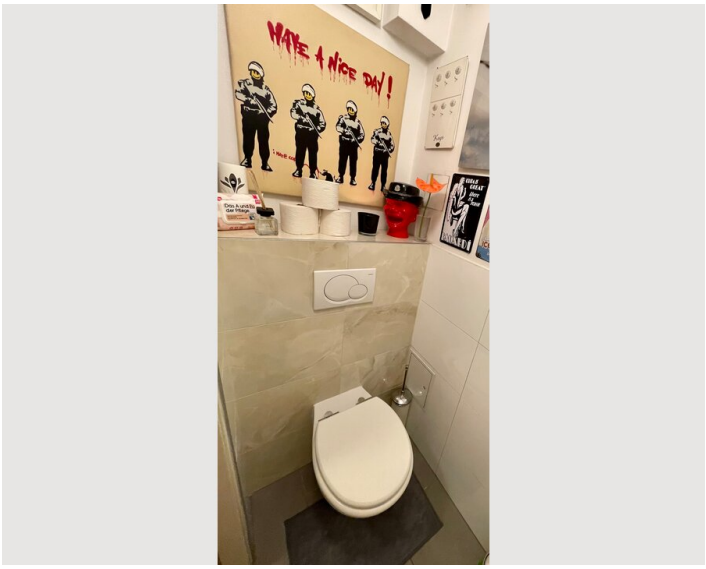
MAKE A NICE DAY!

TOILETS

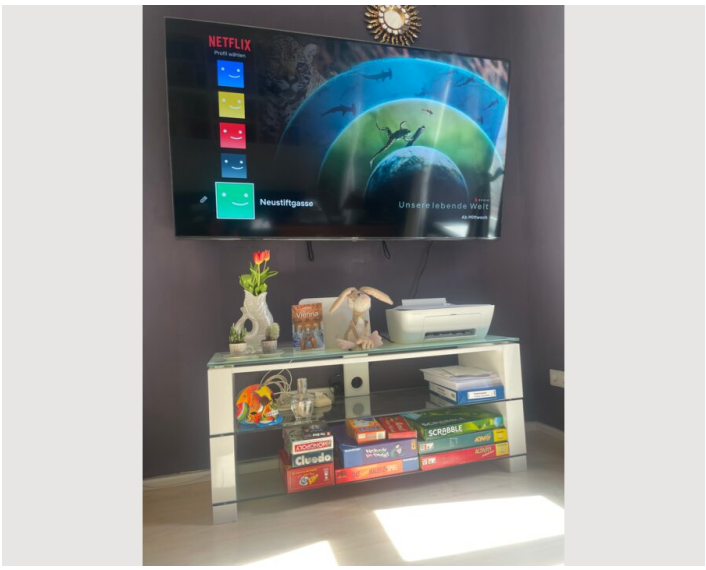
NETFLIX
Neustiftgasse
Unsere lebende Welt
SCRABBLE

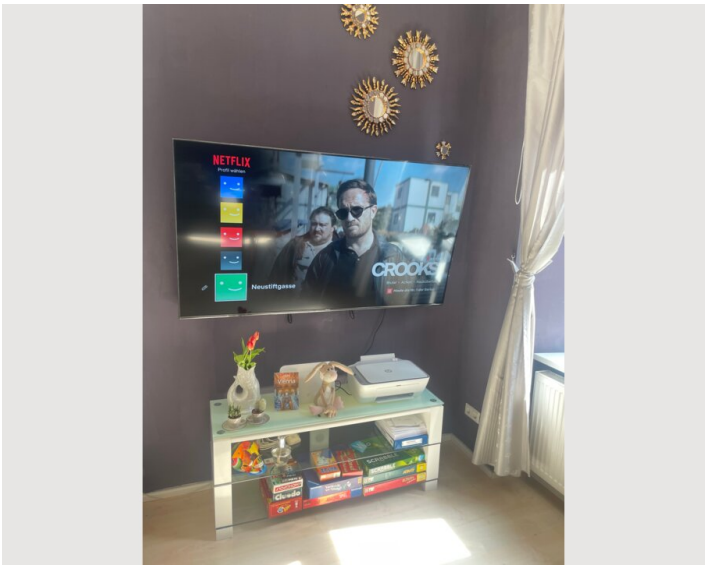
NETFLIX
Neustiftgasse
CROOKS

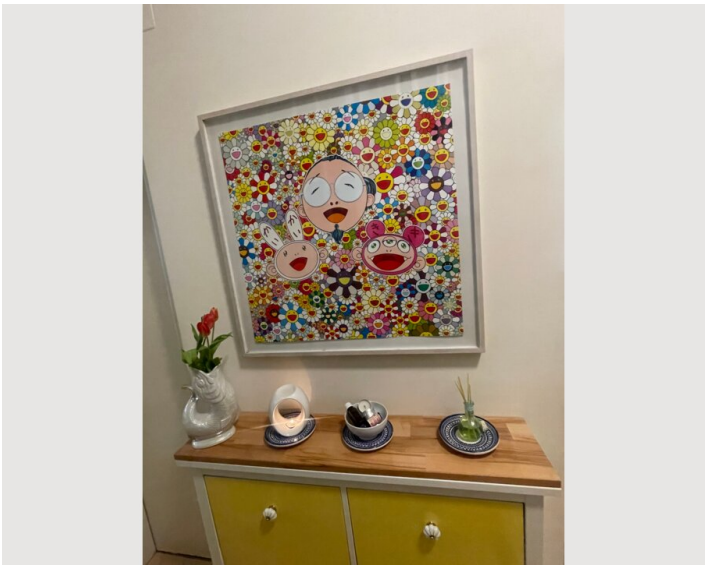

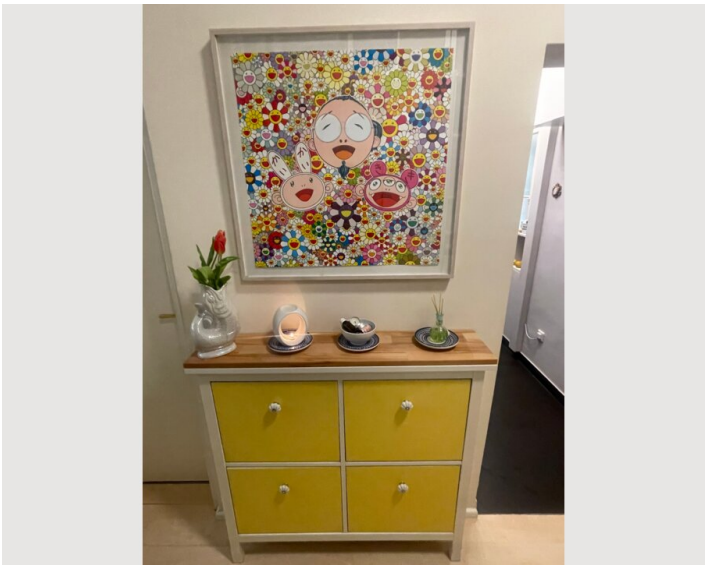

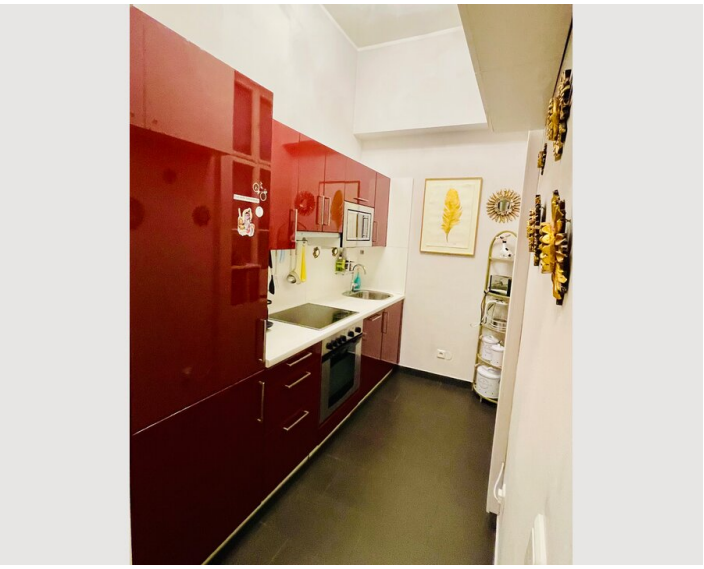

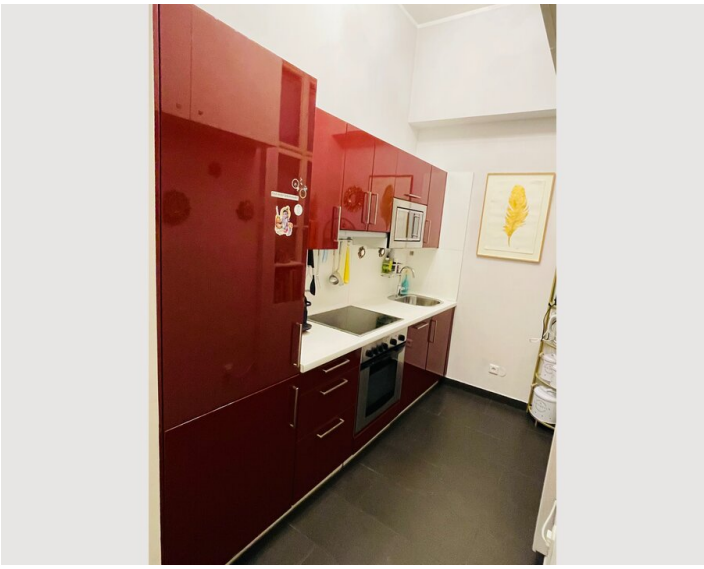

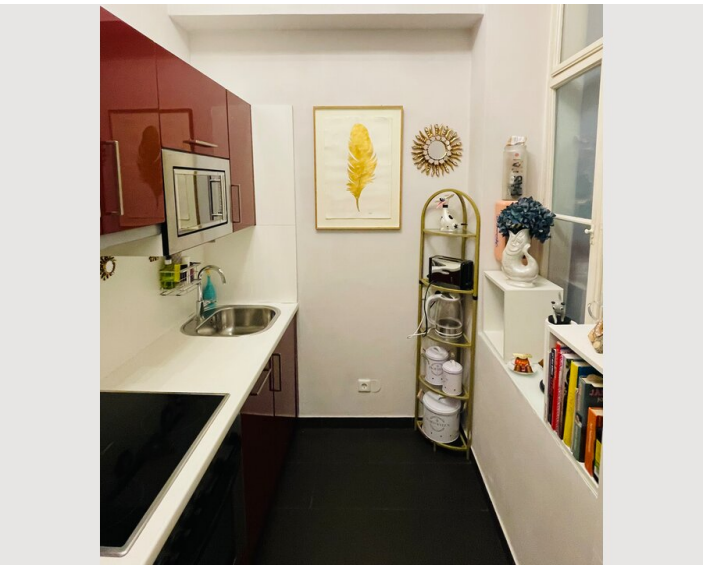

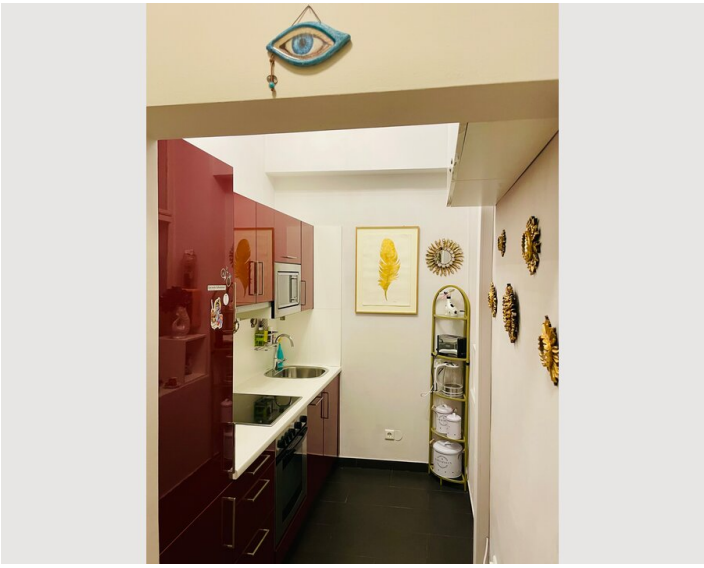

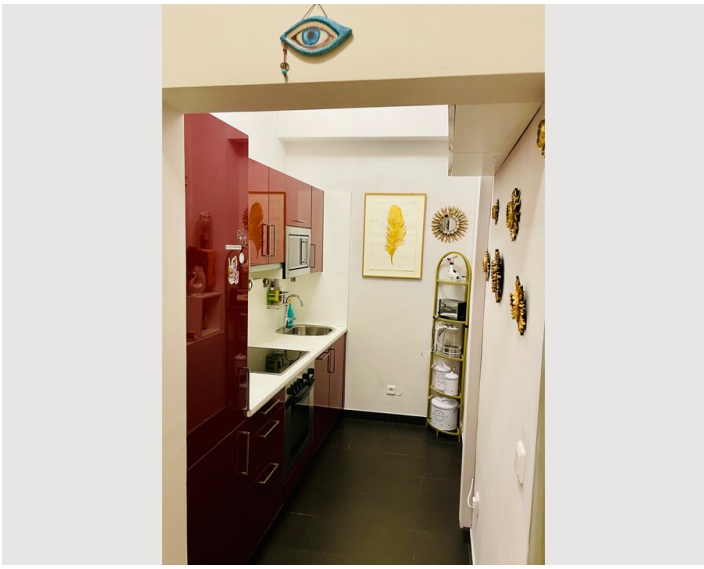

KANA IS A CASCH!

THE STAGED BAND STATEMENT
FÜR INTEGRATION
KANA IS A CASCH!

KANA IS A CASCH!

Vienna
Sweatmap

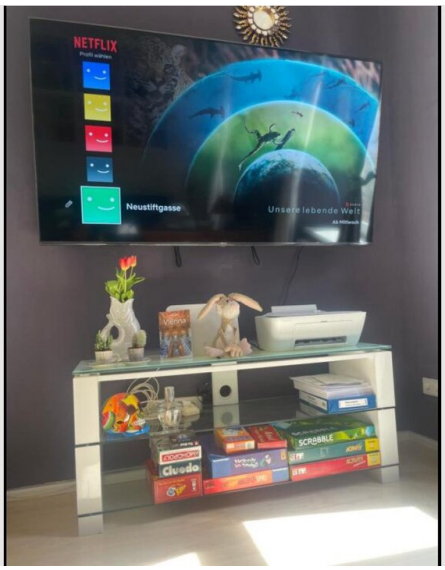
NETFLIX
Neustiftgasse
Unsere lebende Welt
Cluedo
SCRABBLE

Lage

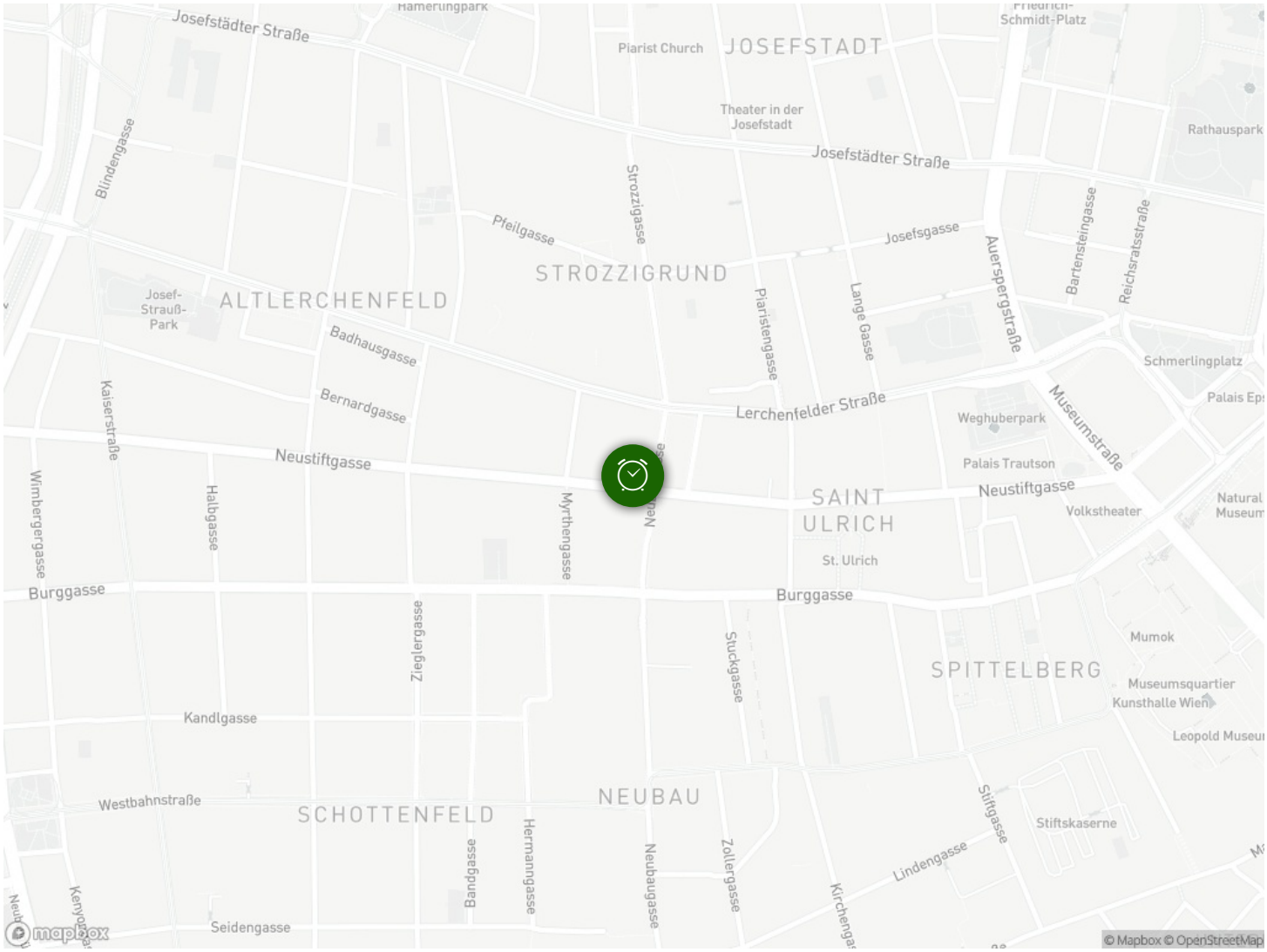
Josefstädter Straße
Hamerlingpark
Piarist Church
JOSEFSTADT
Friedrich-Schmidt-Platz
Theater in der Josefstadt
Rathauspark
Blindengasse
Josefstädter Straße
Strozzigasse
Pfeilgasse
Josefsgasse
Auerspergstraße
Bartensteingasse
Reichsratsstraße
STROZZIGRUND
ALTLERCHENFELD
Josef-Strauß-Park
Piaristengasse
Lange Gasse
Badhausgasse
Schmerlingplatz
Bernardgasse
Lerchenfelder Straße
Weghuberpark
Museumstraße
Kaiserstraße
Neustiftgasse
Palais Trautson
Neustiftgasse
Wimbergergasse
Halbgasse
Myrthengasse
SAINT ULRICH
Volkstheater
St. Ulrich
Burggasse
Burggasse
Zieglergasse
Stuckgasse
Mumok
SPITTELBERG
Museumsquartier Kunsthalle Wien
Kandlgasse
Westbahnstraße
SCHOTTENFELD
NEUBAU
Stiftgasse
Stiftskaserne
Bandgasse
Hermanngasse
Neubaugasse
Zollergasse
Lindengasse
Seidengasse
© Mapbox © OpenStreetMap