

2 ZIMMER WOHNUNG, 1090 WIEN

Apartment „Home“ - ruhige 2-Zimmer Wohnung in zentraler Lage nähe Universität / AKH / Volksoper

Zeitraum	24.11. - 24.12.2026
Personenanzahl	2
Gesamtbetrag inkl. Ust.	€ 2.112,00
Kaution	€ 1.600,00

Objektnummer: HAUK2

Online ansehen und mieten

Charmante Altbauwohnung im Herzen des 9. Bezirks in Wien, einer der zentralsten Lagen der Stadt. Die Wohnung besticht durch ihren klassischen Wiener Altbau-Charme, kombiniert mit modernem Wohnkomfort.

Wohnfläche
60m²

Maximalbelegung
4 Personen

Gesamte Unterkunft
1 Privates Badezimmer 1 getrenntes Schlafzimmer 1 Wohn-Schlafzimmer

1. Stockwerk

Check-in
15:00 - 00:00 Uhr

Check-out
00:00 - 11:00 Uhr

Schlafmöglichkeiten

Schlafzimmer



1x Doppelbett (1,80 m x 2 m)

Wohnen & Schlafen



1x Sofabett (2 Personen)

Beschreibung zur Unterkunft

Mit einer großzügigen Raumaufteilung bietet die Wohnung ein Schlafzimmer, ideal für Paare mit Home-Office-Lösung. Die hohen Decken und die originalen Parkettböden verleihen den Räumen eine besondere Eleganz.

Die vollausgestattete Küche lässt keine Wünsche offen: Hier finden Sie Geräte wie eine Geschirrspülmaschine und eine Kaffeemaschine, die das tägliche Leben erleichtern. Das Badezimmer ist mit einer Badewanne ausgestattet – der perfekte Ort zum Entspannen nach einem langen Tag.

Ausstattung & Merkmale

Grundausstattung

- Internet/Wlan
- Private Waschmaschine
- Handtücher
- Staubsauger
- Reinigungsutensilien
- TV
- Bettwäsche
- private Toilette
- Bügeleisen & Bügelbrett
- Haartrockner

Erstversorgung

- Toilettenpapier
- Seife
- auf Anfrage Kühlschrankfüllung
- Shampoo
- Nespressokapseln

Küche

- Eigene Küche
- Gläser/Geschirr
- Filterkaffee
- Mikrowelle
- Kochutensilien
- Espressomaschine
- Geschirrspüler

Informationen

- Für Kinder geeignet
- Kurzparkzone kostenpflichtig
- Haustiere verboten
- Rauchen verboten
- Schreibtisch/Arbeitsplatz
- Regelmäßige Reinigung kostenpflichtig

Bildergalerie













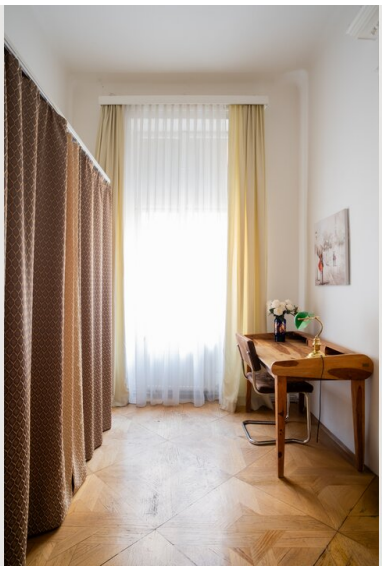













Video

Zum Video

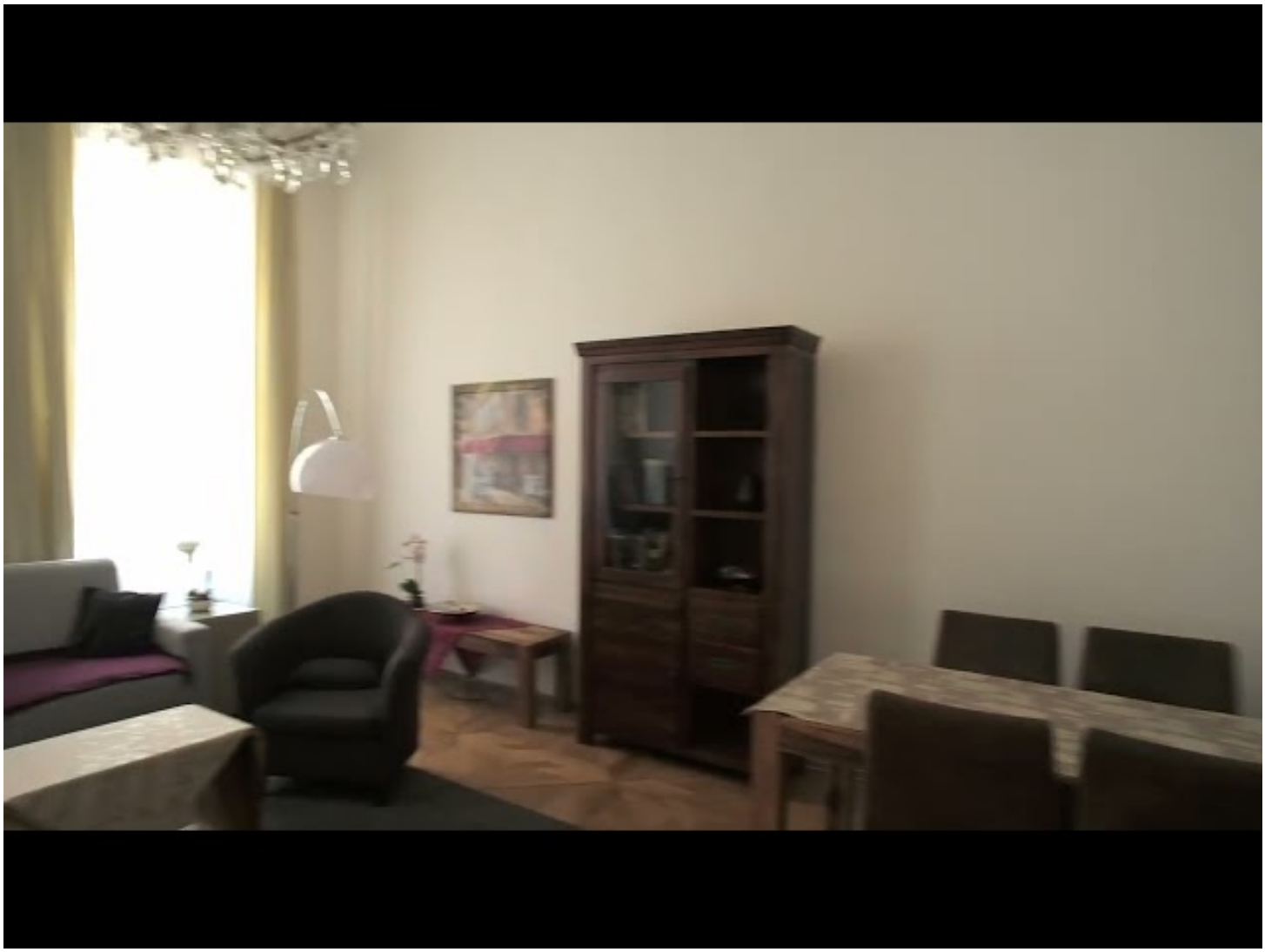

Infrastruktur

- fußläufig erreichbar
- U6 Station Währinger Straße
- Größter Straßenbahnknotenpunkt in 2 min zu Fuß

Die zentrale Lage bietet eine hervorragende Anbindung an öffentliche Verkehrsmittel, Einkaufsmöglichkeiten und kulinarische Hotspots, die fußläufig erreichbar sind. Genießen Sie das authentische Wiener Stadtleben in dieser stilvollen und komplett ausgestatteten Altbauwohnung.

Lage

