STUDIO APARTMENT, 1120 WIEN

Gemütliches Apartment mit schöner Terrasse

Objektnummer: KZQJ1

Online ansehen und mieten

Zeitraum	08.07. - 08.08.2025
Personenanzahl	2
Gesamtbetrag inkl. Ust.	€ 1.390,12
Kaution	€ 1.100,00

Sehr gemütliches Apartment mit großer Dachterrasse in Meidling, nahe des hippen Meidlinger Marktes. Von der großen Dachterrasse der Wohnung hat man einen tollen Blick über die Dächer der Stadt Wien sowie zur Skyline der nahen Wienerberg-Hochhäuser.

Wohnfläche
40m²

Maximalbelegung
2 Personen

Gesamte Unterkunft
1 privates Badezimmer 1 Wohn-Schlafzimmer

7. Stockwerk
Lift vorhanden

Check-in
13:30 - 23:30 Uhr

Check-out
12:00 - 12:00 Uhr

Schlafmöglichkeiten

Wohnen und Schlafen

1x Doppelbett (1,60 m x 2 m)

Beschreibung zur Unterkunft

Die Wohnung liegt in Meidling, dem 12. Wiener Gemeindebezirk. Das Apartment ist frisch saniert, modern aber gemütlich eingerichtet und bietet eine große Dachterrasse mit einem schönen Blick über die Stadt. Der Bahnhof Meidling sowie der hippe Meidlinger Markt liegen nur wenige Gehminuten entfernt.

Ich selbst bewohne die Wohnung, wenn ich nicht beruflich in Deutschland unterwegs bin. Die Wohnung ist vollständig ausgestattet.

Ausstattung & Merkmale

Grundausstattung

- Dachterrasse
- Musikanlage/Dockingstation
- Gemeinschaftswaschmaschine
- Handtücher
- Klimaanlage
- Bügeleisen & Bügelbrett
- Haartrockner
- Internet/Wlan
- TV
- Bettwäsche
- private Toilette
- Staubsauger
- Reinigungsutensilien

Erstversorgung

- Toilettenpapier
- Seife
- Shampoo
- Nespressokapseln

Küche

- Eigene Küche
- Gläser/Geschirr
- Geschirrspüler
- Kochutensilien
- Espressomaschine
- Mikrowelle

Informationen

- Für Kinder ungeeignet
- Kurzparkzone kostenpflichtig
- Regelmäßige Reinigung kostenpflichtig
- Rauchen verboten
- Haustiere verboten

Bildergalerie

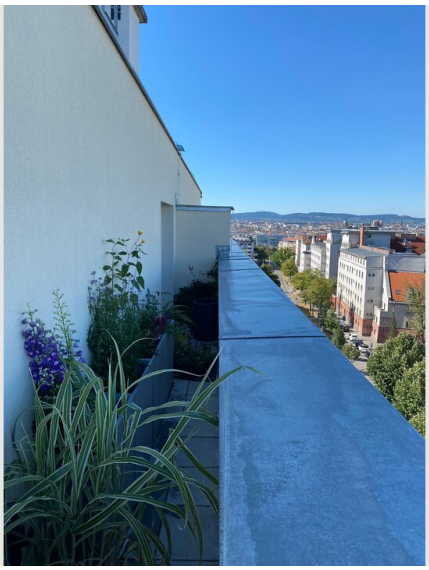

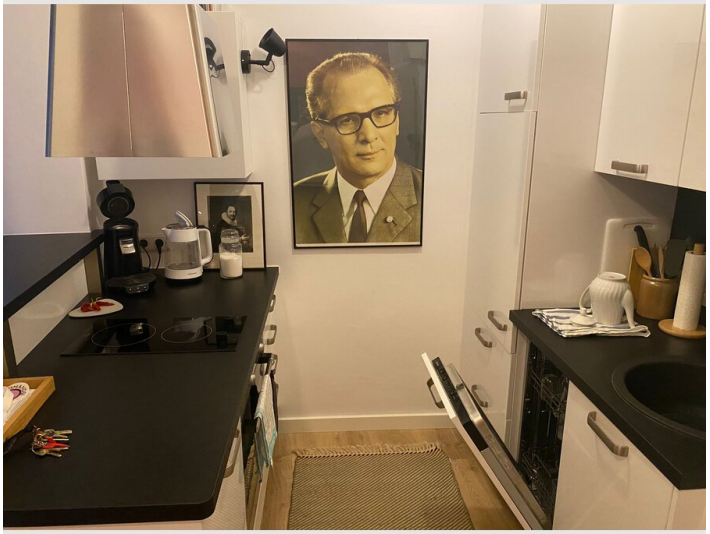

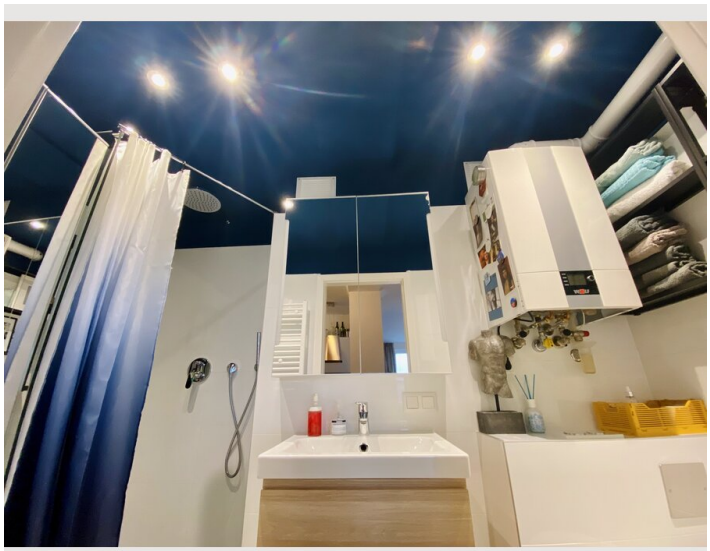

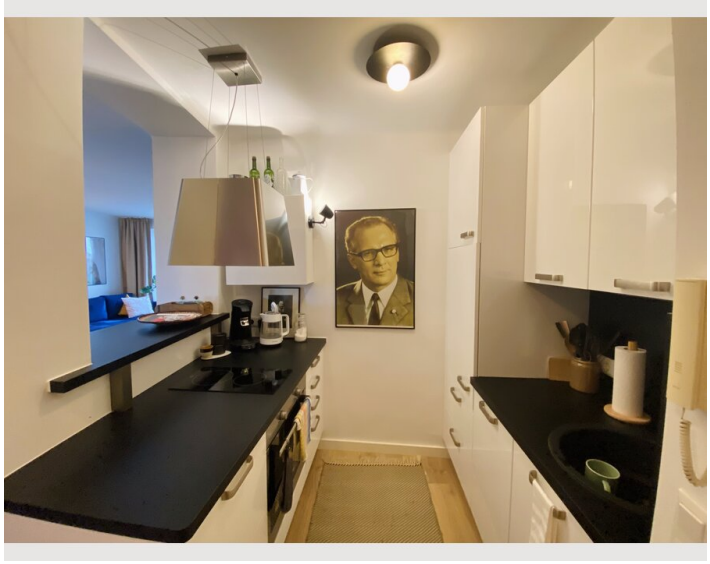

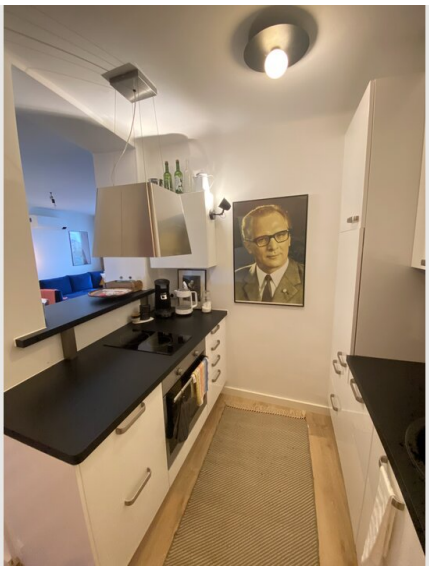

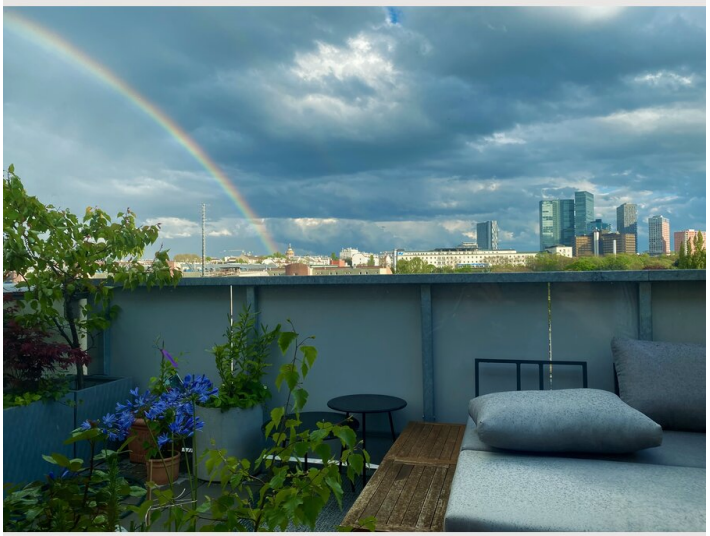

Lage

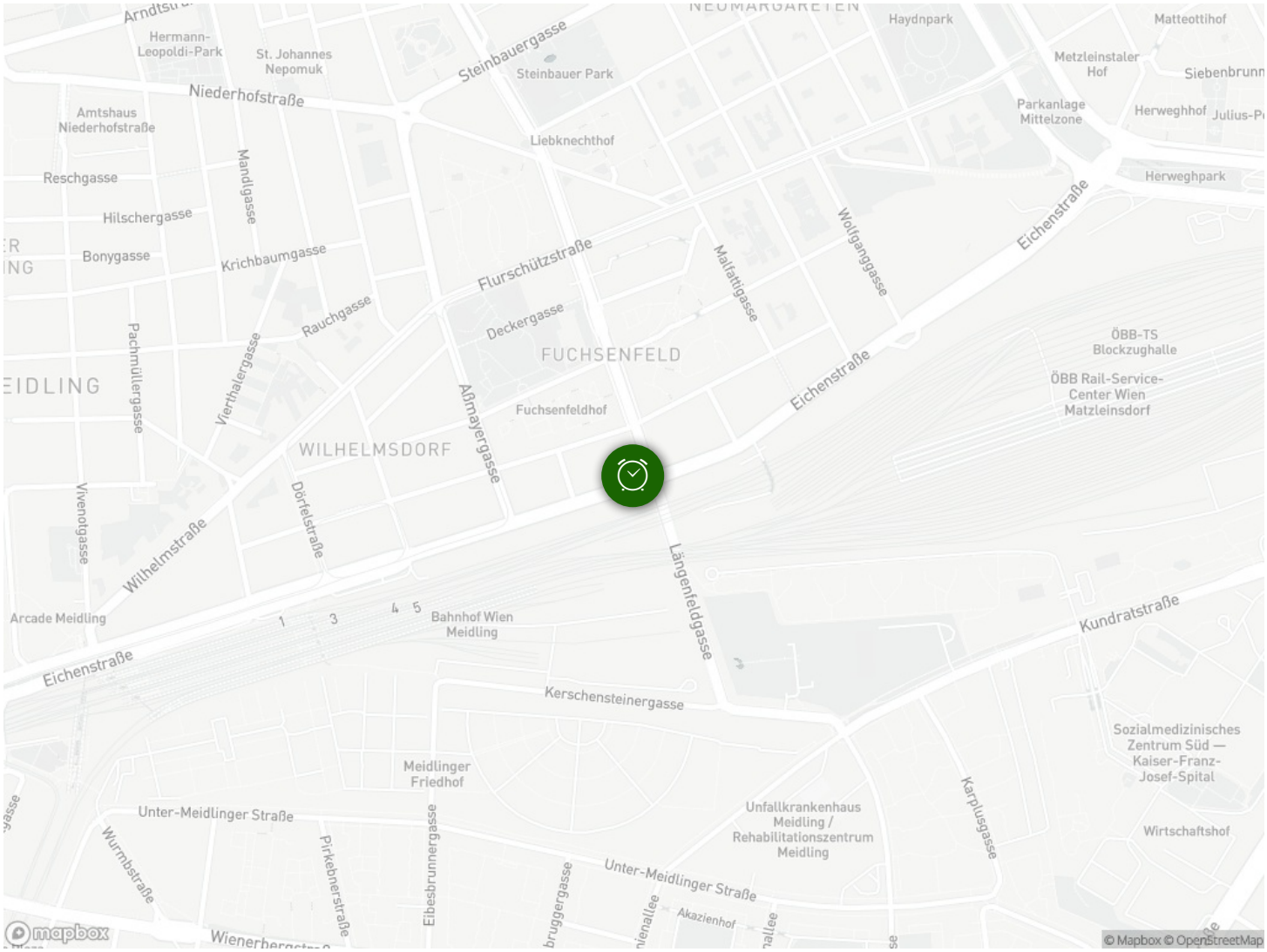
Hermann-Leopoldi-Park
St. Johannes Nepomuk
Steinbauergasse
Steinbauer Park
Haydnpark
Matteottihof
Metzleinstaler Hof
Siebenbrunn
Niederhofstraße
Amtshaus Niederhofstraße
Parkanlage Mittelzone
Herweghof
Liebknechthof
Herweghpark
Reschgasse
Mandlgasse
Hilschergasse
Bonygasse
Krichbaumgasse
Flurschützstraße
Malfattigasse
Wolfganggasse
Eichenstraße
Rauchgasse
Deckergasse
FUCHSENFELD
ÖBB-TS Blockzughalle
ÖBB Rail-Service-Center Wien Matzleinsdorf
Pachmüllergasse
Vierthalergasse
Aßmayergasse
Fuchsenfeldhof
WILHELMSDORF
Vivenotgasse
Wilhelmstraße
Dörfelstraße
Längenfeldgasse
Arcade Meidling
Bahnhof Wien Meidling
Kundratstraße
Kerschensteinergasse
Sozialmedizinisches Zentrum Süd — Kaiser-Franz-Josef-Spital
Meidlinger Friedhof
Unter-Meidlinger Straße
Unfallkrankenhaus Meidling / Rehabilitationszentrum Meidling
Karplusgasse
Wirtschaftshof
Wurmbstraße
Pirkebnerstraße
Eibesbrunnergasse
Akazienhof
mapbox
© Mapbox © OpenStreetMap