STUDIO APARTMENT, 1030 WIEN

Vienna City Apartment

Objektnummer: SBQQ1

Online ansehen und mieten

Zeitraum	16.07. - 16.08.2025
Personenanzahl	2
Gesamtbetrag inkl. Ust.	€ 2.138,41
Kaution	€ 1.600,00

nähe zu "Wien Mitte" und helles cozy Studio Apartment

Wohnfläche
36m²

Maximalbelegung
2 Personen

Gesamte Unterkunft
1 privates Badezimmer 1 Wohn-Schlafzimmer

1. Stockwerk
Lift vorhanden

Check-in
15:00 - 22:00 Uhr

Check-out
05:00 - 11:30 Uhr

Schlafmöglichkeiten

Wohnen und Schlafen

1x Doppelbett (1,80 m x 2 m)

Beschreibung zur Unterkunft

Das Apartment ist komplett neu renoviert und neu eingerichtet. Das getrennte Schlafzimmer macht es auch für mehrere Reisende unschätzbar gemütlich. Mein Apartment bietet alle Annehmlichkeiten die man für einen erholsamen Aufenthalt benötigt. Das Motto lautet "zu Gast bei Freunden" :-).
Ich freu mich über jeden einzelnen Gast aus jeder Ecke unserer Welt. Da ich selbst sehr gerne und viel Reise weiß ich auf was es ankommt. Daher genieße ich es sehr meinen Gästen einen tollen Aufenthalt in Wien bieten zu können.

Ausstattung & Merkmale

Grundausstattung

- Internet/Wlan
- Bettwäsche
- private Toilette
- Reinigungsutensilien
- TV
- Handtücher
- Staubsauger
- Haartrockner

Erstversorgung

- Toilettenpapier

Küche

- Eigene Küche
- Gläser/Geschirr
- Mikrowelle
- Kochutensilien
- Kaffeemaschine

Informationen

- Für Kinder ungeeignet
- Kurzparkzone kostenpflichtig
- Regelmäßige Reinigung kostenpflichtig
- Rauchen verboten
- Haustiere auf Anfrage

Bildergalerie

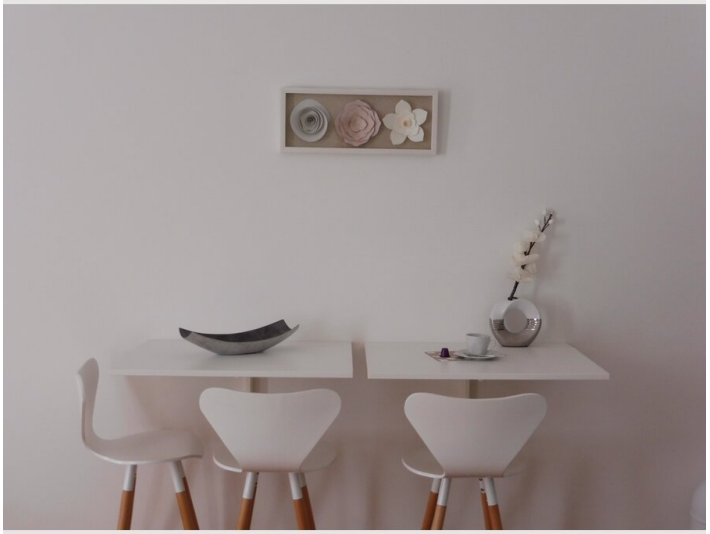

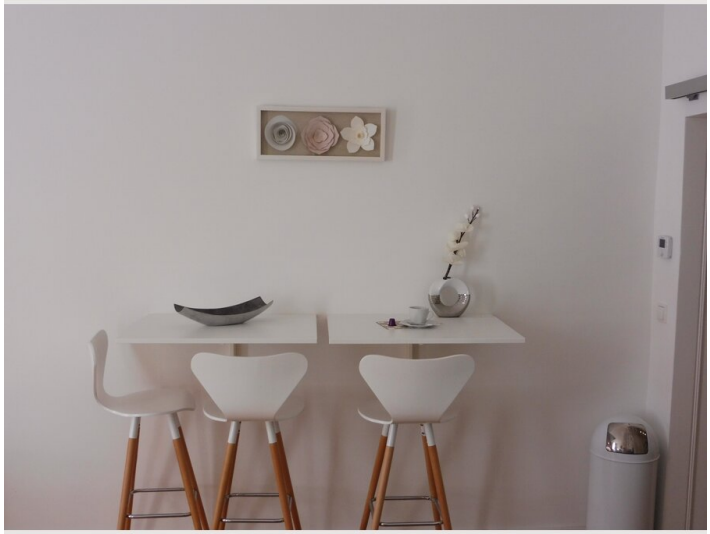

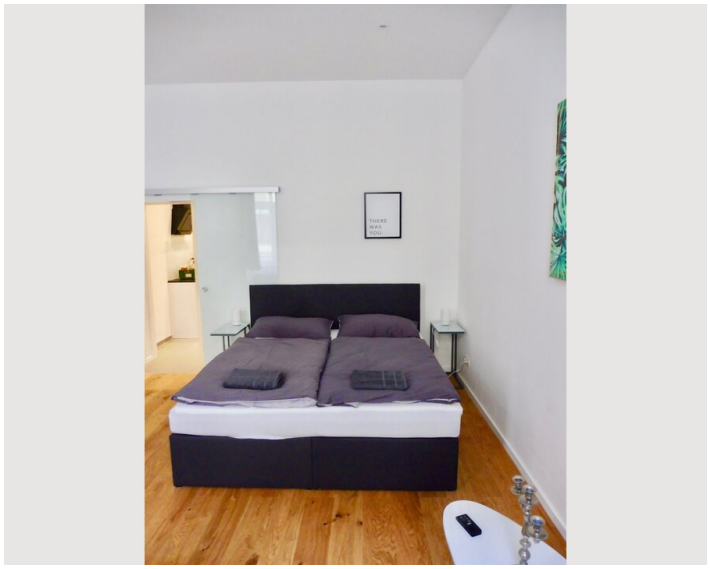

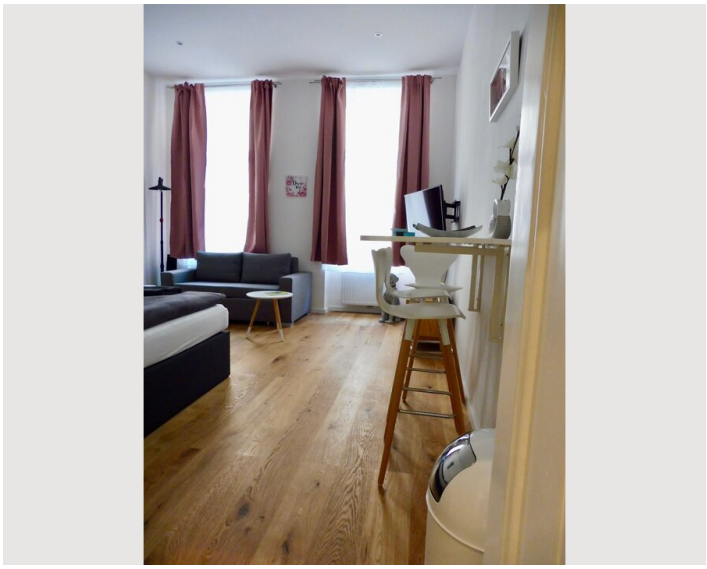

Infrastruktur

Wien Mitte

Spar

Alles Wichtige ist in Gehweite erreichbar. Supermarkt, Apotheke, Bus, Bahn, ...

Lage

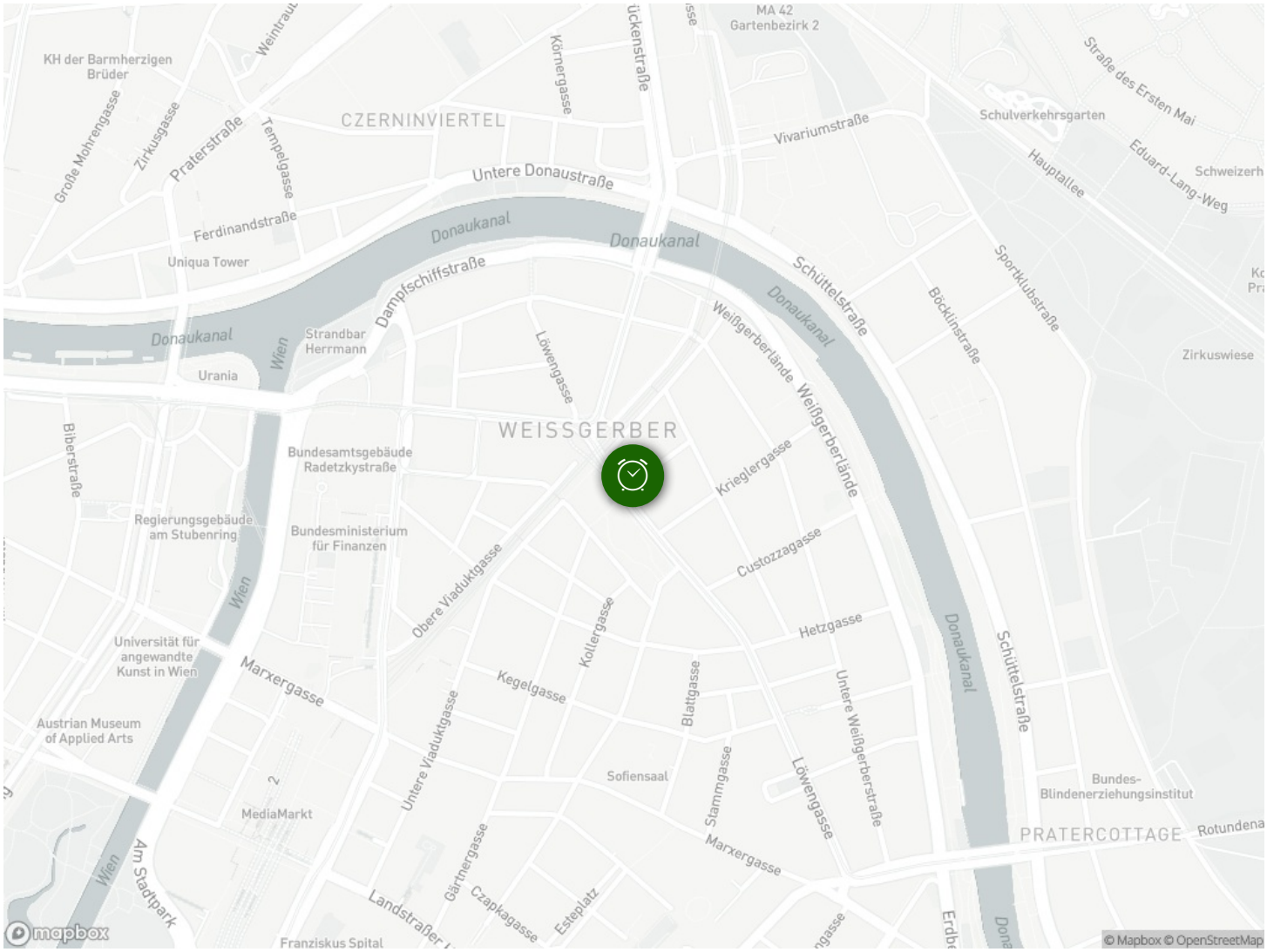
KH der Barmherzigen Brüder
Große Mohrengasse
Zirkusgasse
Praterstraße
Tempelgasse
Weintraut
CZERNINVIERTEL
Körnergasse
MA 42 Gartenbezirk 2
Straße des Ersten Mai
Schulverkehrsgarten
Vivariumstraße
Untere Donaustraße
Hauptallee
Eduard-Lang-Weg
Ferdinandstraße
Donaukanal
Uniqua Tower
Dampfschiffstraße
Schüttelstraße
Sportklubstraße
Böcklinstraße
Weißgerberlände
Zirkuswiese
Strandbar Herrmann
Urania
Wien
Löwengasse
WEISSGERBER
Biberstraße
Bundesamtsgebäude Radetzkystraße
Krieglergasse
Regierungsgebäude am Stubenring
Bundesministerium für Finanzen
Custozzagasse
Obere Viaduktgasse
Hetzgasse
Universität für angewandte Kunst in Wien
Marxergasse
Kegelgasse
Kollergasse
Blattgasse
Untere Weißgerberstraße
Austrian Museum of Applied Arts
Untere Viaduktgasse
Sofiensaal
Stammgasse
Bundes-Blindenerziehungsinstitut
MediaMarkt
PRATERCOTTAGE
Rotundena
Am Stadtpark
Gärtnergasse
Czapkagasse
Esteplatz
Landstraßer
Franziskus Spital
mapbox
© Mapbox © OpenStreetMap