

2 ZIMMER WOHNUNG, 1220 WIEN

GreenLiving M

Objektnummer: FEEG8

Online ansehen und mieten

Zeitraum	24.11. - 24.12.2026
Personenanzahl	2
Gesamtbetrag inkl. Ust.	€ 3.848,27
Kaution	€ 3.000,00

Ihr reist zu zweit und benötigt Platz? Dann ist unser GreenLiving M Apartment mit einer Größe von 60 m² ideal für euch. Es erwarten euch ein Schlafzimmer, Wohn-/Essbereich, Badezimmer und WC. Das Highlight ist die große Terrasse mit Seeblick.

Wohnfläche
60m²

Maximalbelegung
2 Personen

Gesamte Unterkunft
1 Privates Badezimmer 1 getrenntes Schlafzimmer

2. Stockwerk
Lift vorhanden

Check-in
15:00 - 02:00 Uhr

Check-out
02:00 - 11:00 Uhr

Schlafmöglichkeiten

Schlafzimmer



1x Doppelbett (1,80 m x 2 m)

Beschreibung zur Unterkunft

Unser GreenLiving M Apartment mit Terrasse verfügt über folgende Ausstattung:
-Boxspringbett (180 x 200 cm)
-TV
-Küche mit Kühlschrank, Herdplatte, Mikrowelle, Backofen, Nespresso Maschine, Geschirrspüler, Wasserkocher und verschiedensten Kochutensilien
-Esstisch
-Badezimmer mit Dusche, Haarföhn, Seife, Duschgel
-Separates WC
-Stauraum für z.B. Kleidung
-Sofa
-Möglichkeit für ein Babybett
-Große Terrasse

Das Apartment verfügt über einen Seeblick und Blick in die ruhige Fußgängerzone.

Folgende FeelGood-Services genießt du während deines Aufenthalts:
-Kostenfreies WiFi im gesamten Gebäude
-Bettwäsche- und Handtuchservice
-Kontaktloser Check-In
-Early Check-In/Late Check-Out nach Verfügbarkeit (eventuelle Zusatzkosten)
-Kostenfreier Zugang zum GATE9 Health Club (Fitnesscenter inkl. Sauna) auf Anfrage und nach Verfügbarkeit
-Zugang zu den Gemeinschaftsflächen: Waschküche (Extragebühren), Gemeinschaftsraum, Bibliothek
-Ein motiviertes, junges Team, welches dir bei Fragen und weiteren Wünschen gerne zur Verfügung steht

Ausstattung & Merkmale

Grundausstattung

- Balkon
- Internet/Wlan
- Gemeinschaftswaschmaschine
- Bettwäsche
- private Toilette
- Bügeleisen & Bügelbrett
- Haartrockner
- Dachterrasse
- TV
- Gemeinschaftstrockner
- Handtücher
- Garage
- Reinigungsutensilien

Wellness

- Sauna
- Fitnessraum

Erstversorgung

- Toilettenpapier
- Seife
- Shampoo
- Nespressokapseln

Küche

- Eigene Küche
- Gläser/Geschirr
- Geschirrspüler
- Kochutensilien
- Espressomaschine
- Mikrowelle

Informationen

- Für Bauarbeiter geeignet
- Rauchen verboten
- Schreibtisch/Arbeitsplatz
- Haustiere auf Anfrage
- Fahrradraum kostenlos
- Für Kinder geeignet
- Kurzparkzone kostenpflichtig
- Privater Eingang
- Regelmäßige Reinigung kostenpflichtig

Bildergalerie





















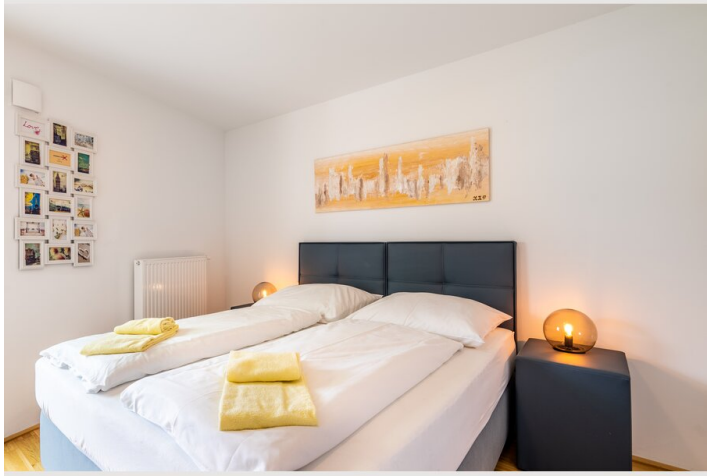














Parkdeck Seepark





Infrastruktur

U-Bahn-Station Seestadt, 400m

SPAR, 350m

Unsere Apartments befinden sich direkt im neu erschaffenen Naherholungsgebiet von Wien – der Seestadt Aspern. Hier gibt es alles, was du für deinen Aufenthalt benötigst: Einkaufsmöglichkeiten, hervorragende Gastronomie, Parks, einen See und mit der U-Bahn eine schnelle Anbindung an die Wiener Innenstadt.

Lage

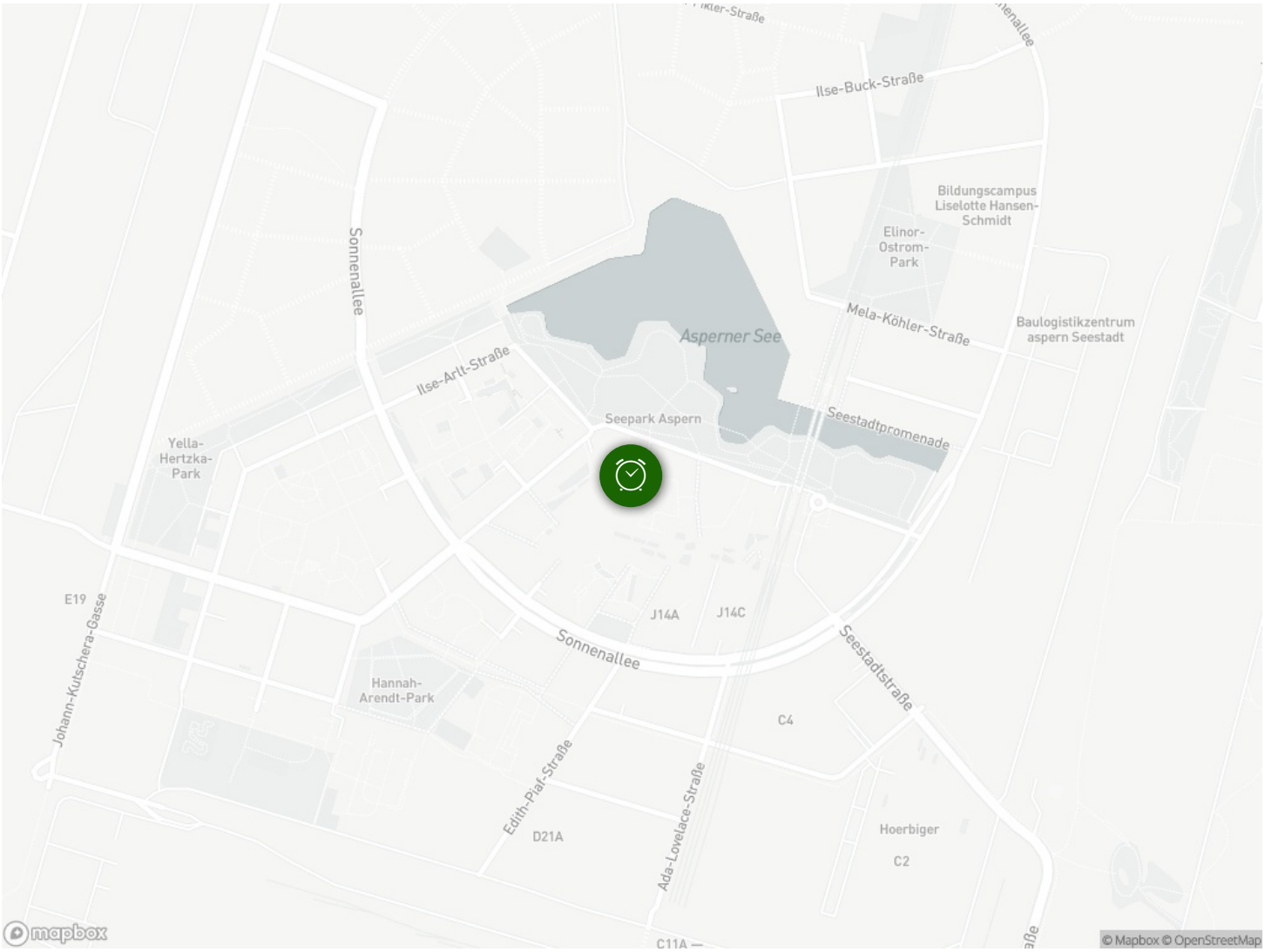
Ilse-Buck-Straße
Bildungscampus Liselotte Hansen-Schmidt
Elinor-Ostrom-Park
Sonnenallee
Asperner See
Mela-Köhler-Straße
Baulogistikzentrum aspern Seestadt
Ilse-Arlt-Straße
Seepark Aspern
Seestadtpromenade
Yella-Hertzka-Park
E19
J14A
J14C
Sonnenallee
Seestadtstraße
Johann-Kutschera-Gasse
Hannah-Arendt-Park
C4
Edith-Piaf-Straße
Ada-Lovelace-Straße
D21A
Hoerbiger
C2
C11A
mapbox
© Mapbox © OpenStreetMap