

4 ZIMMER WOHNUNG UND MEHR, 1220 WIEN

GreenLiving XL

Objektnummer: FEEP7

Online ansehen und mieten

Zeitraum	27.11. - 27.12.2026
Personenanzahl	2
Gesamtbetrag inkl. Ust.	€ 7.183,45
Kaution	€ 5.700,00

Ihr seid eine größere Gruppe und benötigt mehr Platz? Dann ist unser GreenLiving XL Apartment mit 109 m² ideal für euch: 3 Schlafzimmer, Wohn-/Essbereich, 2 Badezimmer und ein separates WC. Das Highlight ist die private 74m² Terrasse mit Seeblick.

Wohnfläche
109m²

Maximalbelegung
5 Personen

Gesamte Unterkunft
2 Private Badezimmer 3 getrennte Schlafzimmer

4. Stockwerk
Lift vorhanden

Check-in
15:00 - 02:00 Uhr

Check-out
02:00 - 11:00 Uhr

Schlafmöglichkeiten

Schlafzimmer 1



1x Doppelbett (1,80 m x 2 m)

Schlafzimmer 2



1x Doppelbett (1,80 m x 2 m)

Schlafzimmer 3



1x Doppelbett (1,60 m x 2 m)

Beschreibung zur Unterkunft

Unser GreenLiving XL Apartment mit großer Terrasse verfügt über folgende Ausstattung:
-Boxspringbetten
-TV
-Küche mit Kühlschrank, Herdplatte, Mikrowelle, Backofen, Nespresso Maschine, Geschirrspüler, Wasserkocher und verschiedensten Kochutensilien
-Esstisch
-2 Badezimmer (eins mit Dusche und eins mit Badewanne) mit WC, Haarföhn, Seife, Duschgel
-Separates WC
-Stauraum für z.B. Kleidung
-Abstellraum
-Sofa
-Schreibtisch
-Möglichkeit für ein Babybett
-Große Terrasse

Das Apartment verfügt über einen Seeblick und Blick in die ruhige Fußgängerzone.

Folgende FeelGood-Services genießt du während deines Aufenthalts:
-Kostenfreies WiFi im gesamten Gebäude
-Bettwäsche- und Handtuchservice
-Kontaktloser Check-In
-Early Check-In/Late Check-Out nach Verfügbarkeit (eventuelle Zusatzkosten)
-Kostenfreier Zugang zum GATE9 Health Club (Fitnesscenter inkl. Sauna) auf Anfrage und nach Verfügbarkeit
-Zugang zu den Gemeinschaftsflächen: Waschküche (Extragebühren), Gemeinschaftsraum, Bibliothek
-Ein motiviertes, junges Team, welches dir bei Fragen und weiteren Wünschen gerne zur Verfügung steht

Ausstattung & Merkmale

Grundausstattung

- Balkon
- Internet/Wlan
- Gemeinschaftswaschmaschine
- Bettwäsche
- private Toilette
- Bügeleisen & Bügelbrett
- Haartrockner
- Dachterrasse
- TV
- Gemeinschaftstrockner
- Handtücher
- Garage
- Reinigungsutensilien

Wellness

- Sauna
- Fitnessraum

Erstversorgung

- Toilettenpapier
- Seife
- Shampoo
- Nespressokapseln

Küche

- Eigene Küche
- Gläser/Geschirr
- Geschirrspüler
- Kochutensilien
- Espressomaschine
- Mikrowelle

Informationen

- Für Bauarbeiter geeignet
- Rauchen verboten
- Schreibtisch/Arbeitsplatz
- Haustiere auf Anfrage
- Fahrradraum kostenlos
- Für Kinder geeignet
- Kurzparkzone kostenpflichtig
- Privater Eingang
- Regelmäßige Reinigung kostenpflichtig

Bildergalerie








LIFE
isn't about
WAITING
FOR THE
STORM
TO PASS
IT'S ABOUT
LEARNING TO
DANCE
IN THE
RAIN



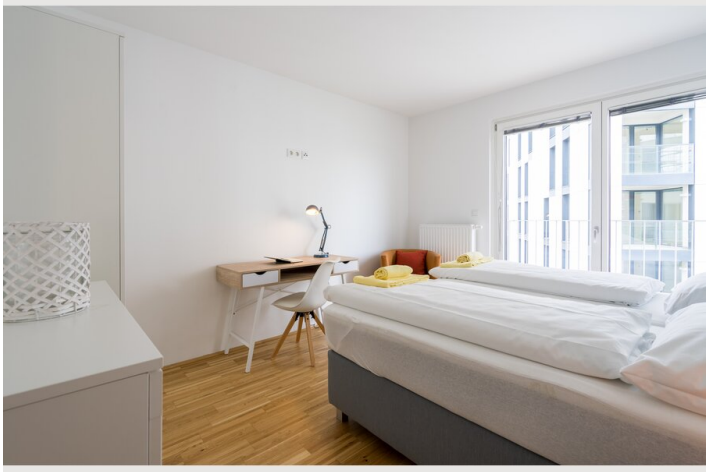








Home



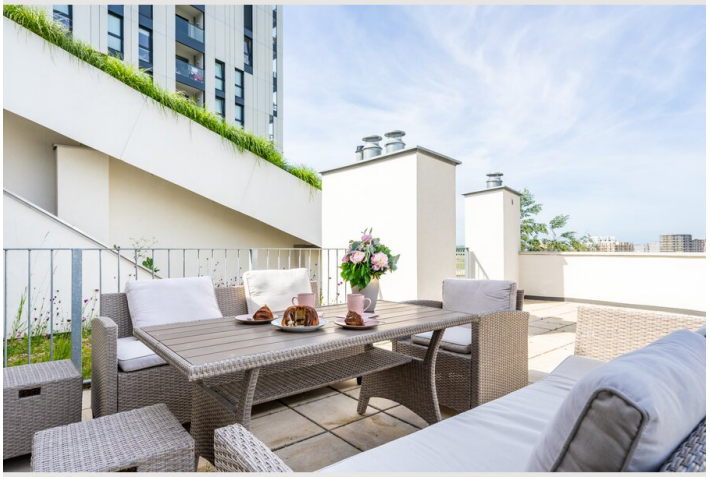






KISS ME




Parkdeck Seepark





Infrastruktur

U-Bahn-Station Seestadt, 400m

SPAR, 350m

Unsere Apartments befinden sich direkt im neu erschaffenen Naherholungsgebiet von Wien – der Seestadt Aspern. Hier gibt es alles, was du für deinen Aufenthalt benötigst: Einkaufsmöglichkeiten, hervorragende Gastronomie, Parks, einen See und mit der U-Bahn eine schnelle Anbindung an die Wiener Innenstadt.

Lage

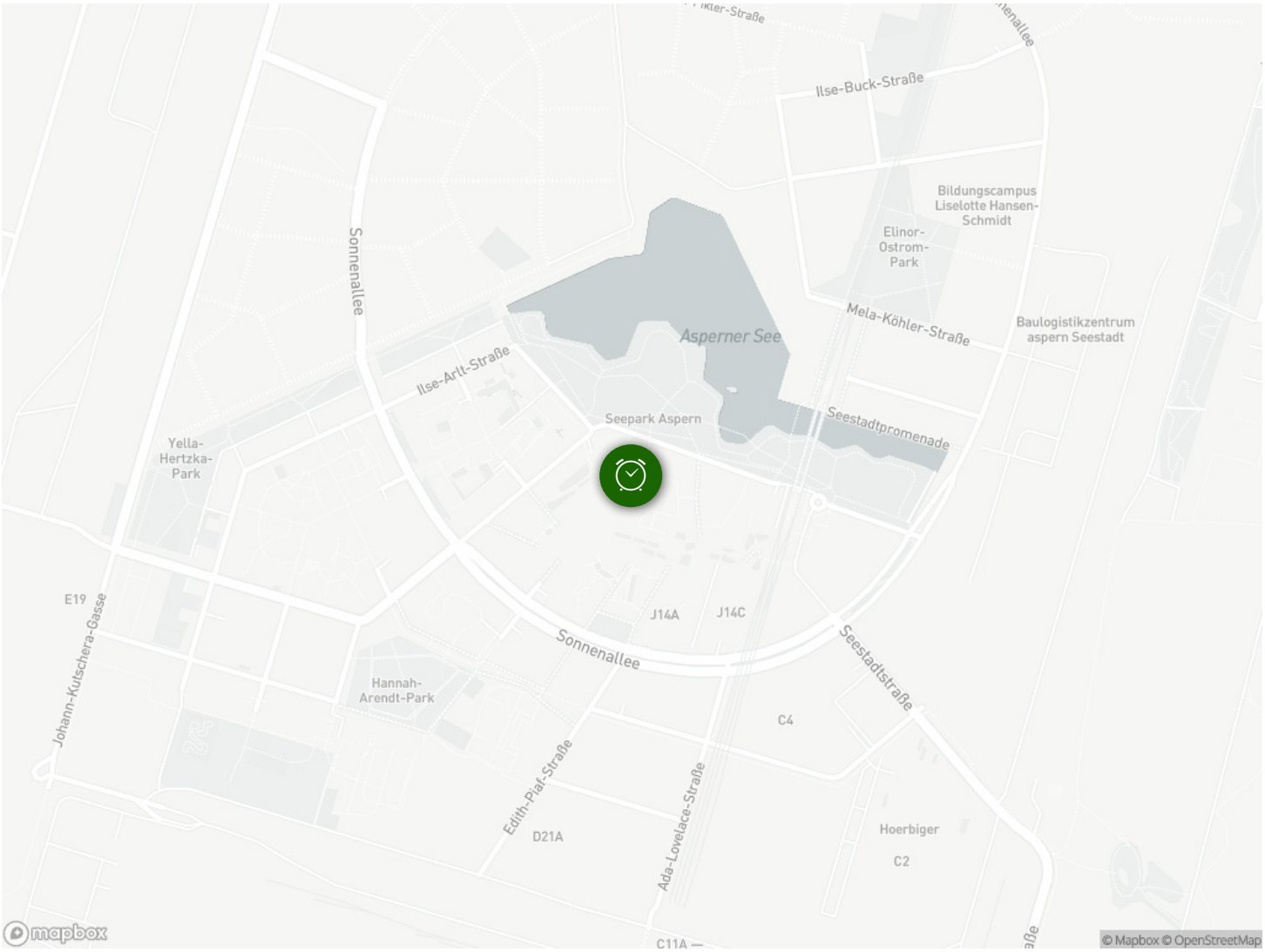
Ilse-Buck-Straße
Bildungscampus Liselotte Hansen-Schmidt
Elinor-Ostrom-Park
Sonnenallee
Mela-Köhler-Straße
Baulogistikzentrum aspern Seestadt
Asperner See
Ilse-Arlt-Straße
Seepark Aspern
Seestadtpromenade
Yella-Hertzka-Park
E19
J14A
J14C
Sonnenallee
Seestadtstraße
Johann-Kutschera-Gasse
Hannah-Arendt-Park
C4
Edith-Piaf-Straße
Ada-Lovelace-Straße
D21A
Hoerbiger
C2
C11A
mapbox
© Mapbox © OpenStreetMap