

STUDIO APARTMENT, 8010 GRAZ

Großräumiges Studio für 4 in der Grazer Altstadt

Objektnummer: DJRF9

Online ansehen und mieten

Der große Wohn-/Schlafraum ist mit einer Trennwand geteilt, sodass der hintere Bereich etwas Privatsphäre bietet. Küche ist getrennt, Badezimmer ist großräumig. WC extra.

Zeitraum	27.11. - 27.12.2026
Personenanzahl	2
Gesamtbetrag inkl. Ust.	€ 2.282,66
Kaution	€ 1.800,00

Wohnfläche
61m²

Maximalbelegung
4 Personen

Gesamte Unterkunft
1 Privates Badezimmer 1 Wohn-Schlafzimmer

3. Stockwerk

Check-in
14:00 - 18:00 Uhr

Check-out
07:00 - 11:00 Uhr

Schlafmöglichkeiten

Wohnen & Schlafen


1x Doppelbett (1,40 m x 2 m)


2x Einzelbett

Beschreibung zur Unterkunft

Durch seine Lage (mitten im Zentrum, perfekte Verbindung zu Magna, Knapp, AVL, Grazer Unis, technische Universität, MedUni, Grazer Oper, Schauspielhaus etc.) eignet sich das Apartment perfekt für Professoren, Schauspieler, Sänger, etc. Auch für Kongressbesucher (Messe Graz 10 Minuten mit der Straßenbahn).
Das Apartment hat eine eigene Küche und somit die Möglichkeit selbst Mahlzeiten vorzubereiten.
Es gibt im Haus eine Waschgelegenheit zur Selbstbedienung.

Ausstattung & Merkmale

Grundausstattung

- Internet/Wlan
- private Toilette

Küche

- Eigene Küche
- Gläser/Geschirr
- Kochutensilien
- Kaffeemaschine

Informationen

- Für Bauarbeiter geeignet
- Rauchen verboten
- Haustiere auf Anfrage
- Für Kinder geeignet
- Schreibtisch/Arbeitsplatz

Bildergalerie

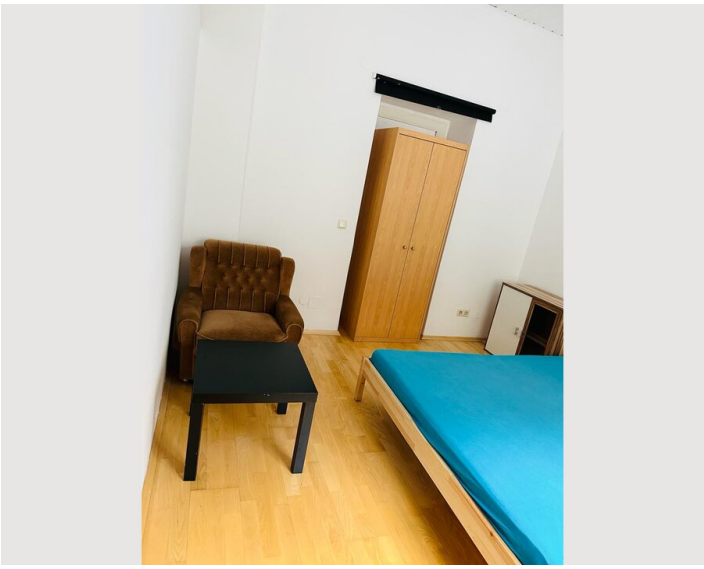

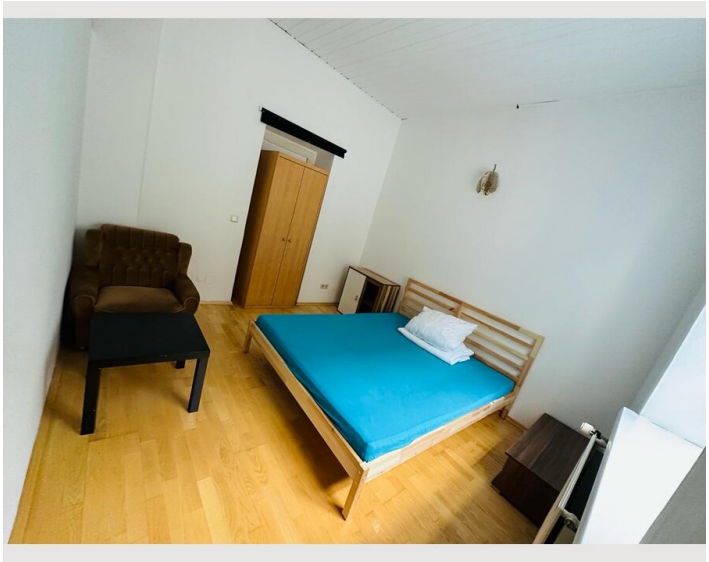

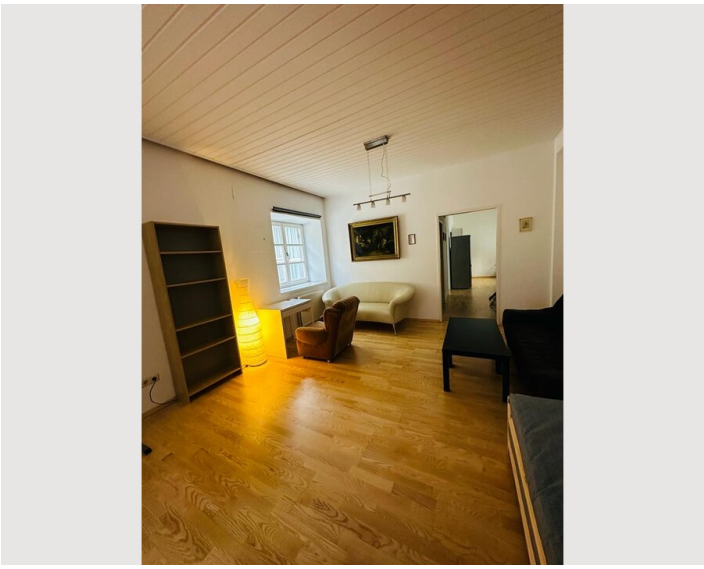



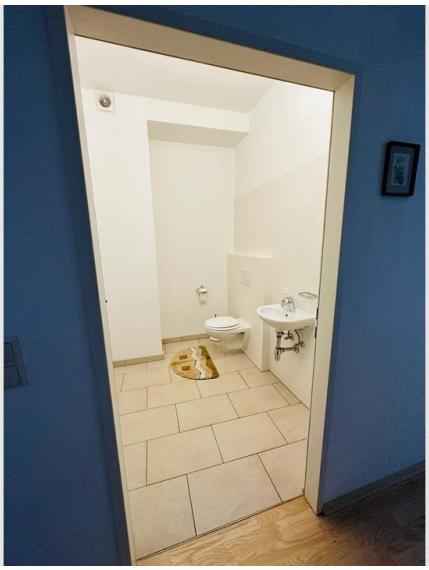







Lage

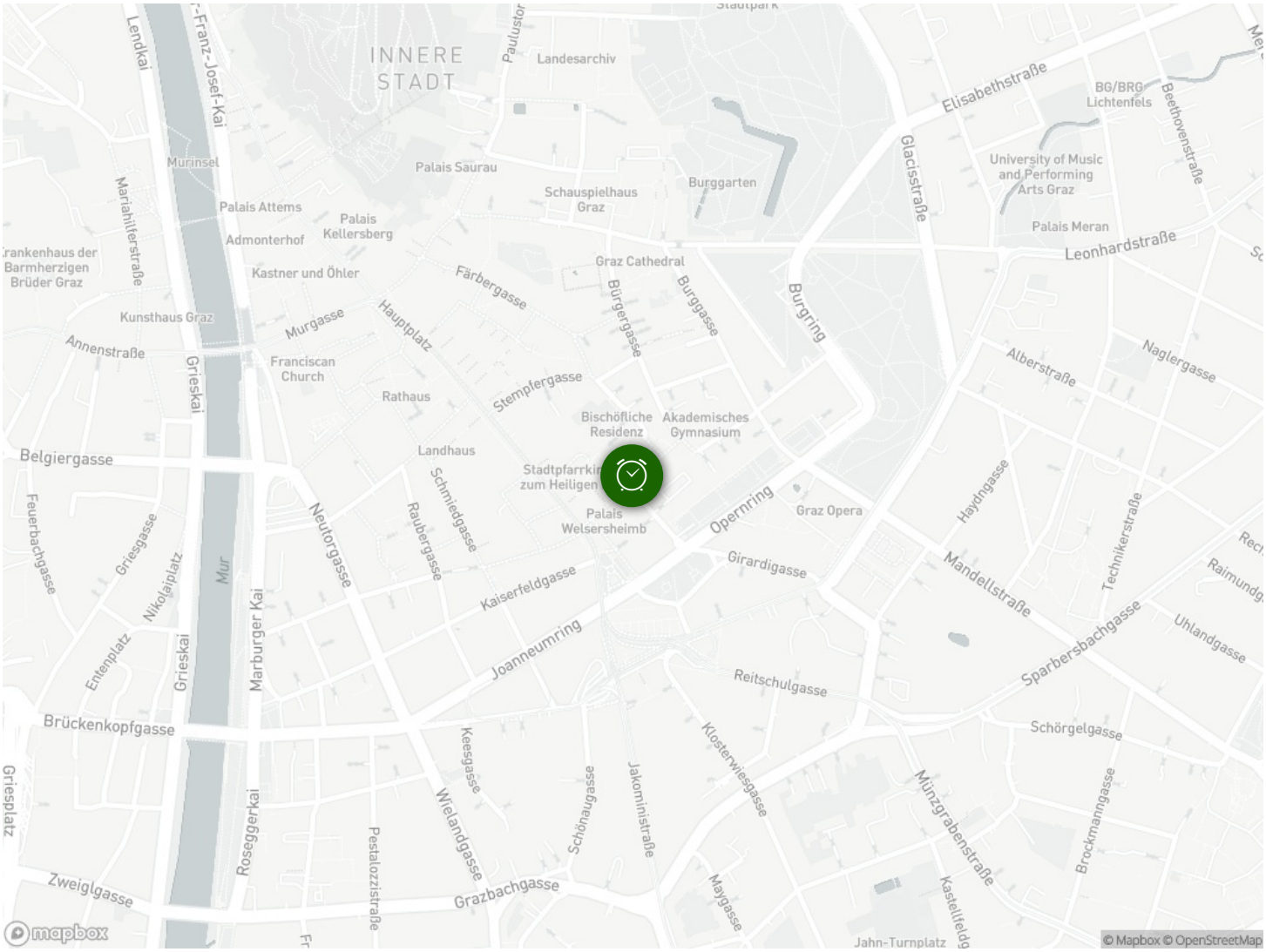
INNERE STADT
Landesarchiv
Elisabethstraße
BG/BRG Lichtenfels
Beethovenstraße
University of Music and Performing Arts Graz
Glacisstraße
Murinsel
Palais Saurau
Burggarten
Schauspielhaus Graz
Palais Attems
Palais Kellersberg
Admonterhof
Palais Meran
Leonhardstraße
Mariahilferstraße
Kastner und Öhler
Graz Cathedral
Färbergasse
Bürgergasse
Burggasse
Burgring
Kunsthaus Graz
Murgasse
Hauptplatz
Annenstraße
Franciscan Church
Grieskai
Rathaus
Stempfergasse
Alberstraße
Naglergasse
Bischöfliche Residenz
Akademisches Gymnasium
Belgiergasse
Landhaus
Stadtpfarrkirche zum Heiligen
Schmiedgasse
Neutorgasse
Raubergasse
Palais Welsersheimb
Opernring
Graz Opera
Haydngasse
Technikerstraße
Feuerbachgasse
Griesgasse
Nikolaiplatz
Mur
Girardigasse
Mandellstraße
Kaiserfeldgasse
Entenplatz
Grieskai
Marburger Kai
Joanneumring
Sparbersbachgasse
Uhlandgasse
Reitschulgasse
Brückenkopfgasse
Schörgelgasse
Keesgasse
Klosterwiesgasse
Münzgrabenstraße
Brockmanngasse
Roseggerkai
Wielandgasse
Schönaugasse
Jakominiplatz
Zweiglgasse
Grazbachgasse
Maygasse
Pestalozzistraße
Jahn-Turnplatz
mapbox
© Mapbox © OpenStreetMap