3 ZIMMER WOHNUNG, 1200 WIEN

Two-bedroom Apartment Taupe

Objektnummer: PUTL1

Online ansehen und mieten

Helle, stylish designte 3 Zimmer Wohnung mit 2 getrennten Schlafzimmern und vollausgestatteter Küche. 2 U-Bahn Stationen ins Zentrum. Fussbodenheizung. Augarten zu Fuß erreichbar, lädt zum Spazieren und Restaurant im Park ein.

Zeitraum	29.07. - 29.08.2025
Personenanzahl	2
Gesamtbetrag inkl. Ust.	€ 2.724,52
Kaution	€ 2.000,00

Wohnfläche
60m²

Maximalbelegung
4 Personen

Gesamte Unterkunft
1 privates Badezimmer 2 getrennte Schlafzimmer

2. Stockwerk
Lift vorhanden

Check-in
14:00 - 22:00 Uhr

Check-out
10:00 - 17:00 Uhr

Schlafmöglichkeiten

Schlafzimmer 1

2x Einzelbett

1x Sofabett (1 Person)

Schlafzimmer 2

2x Einzelbett

Beschreibung zur Unterkunft

Helles Apartment mit 2 Schlafzimmern zentrumsnah, mit 2 Stationen U4 zur Innenstadt. Straßenbahn am selben Block in ein paar Stationen ins Zentrum. Viele internationale Lokale in unmittelbarer Umgebung.

Ausstattung & Merkmale

Grundausstattung

- Internet/Wlan
- Bettwäsche
- private Toilette
- Staubsauger
- Haartrockner
- TV
- Handtücher
- Garage
- Bügeleisen & Bügelbrett

Erstversorgung

- Toilettenpapier
- Seife
- Shampoo

Küche

- Eigene Küche
- Geschirrspüler
- Espressomaschine
- Mikrowelle

Informationen

- Für Bauarbeiter geeignet
- Kurzparkzone kostenpflichtig
- Haustiere verboten
- Fahrradraum kostenlos
- Rauchen verboten
- Schreibtisch/Arbeitsplatz
- Regelmäßige Reinigung kostenpflichtig

Bildergalerie

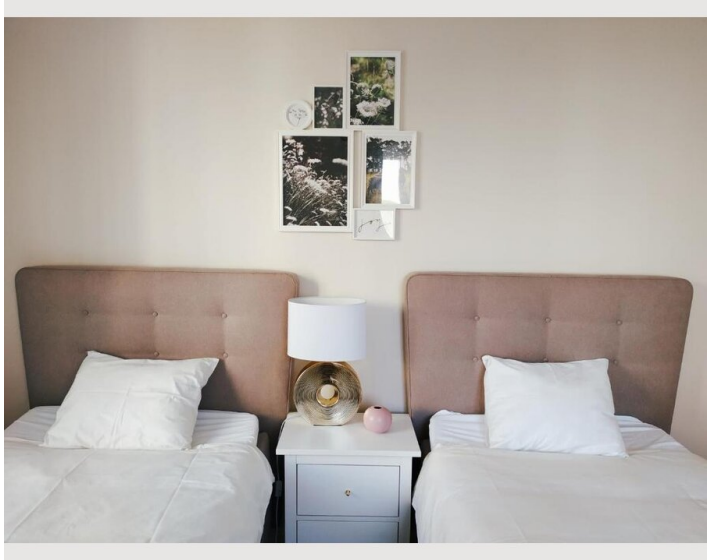

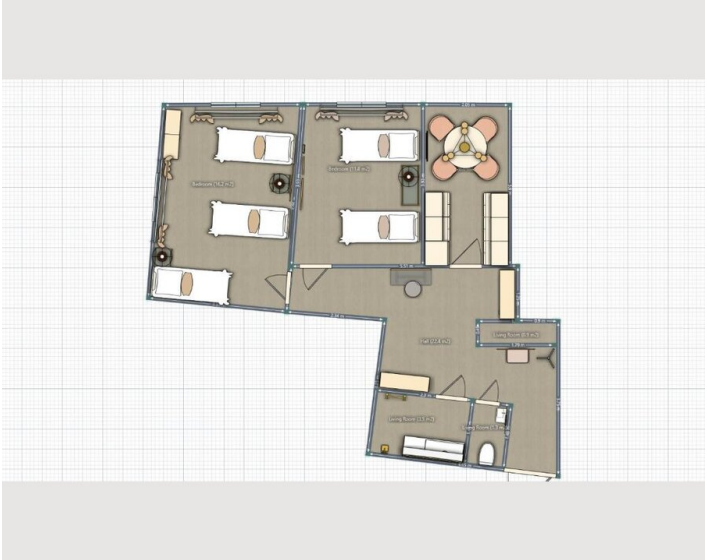

Lage

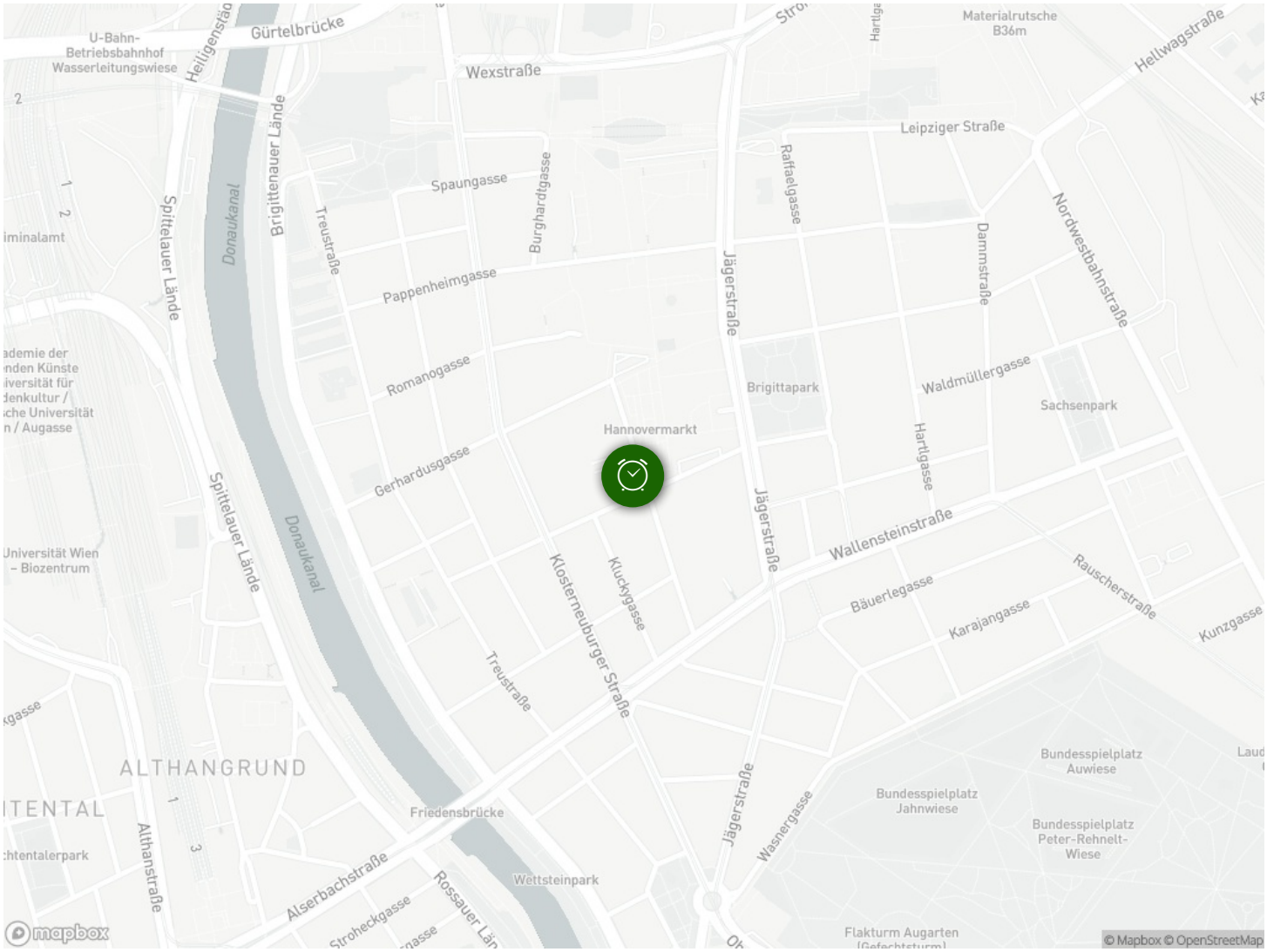
U-Bahn-
Betriebsbahnhof
Wasserleitungswiese
Gürtelbrücke
Heiligenstäd
Wexstraße
Materialrutsche
B36m
Hellwagstraße
Leipziger Straße
Spaungasse
Burghardtgasse
Raffaelgasse
Nordwestbahnstraße
Dammstraße
Brigittenauer Lände
Treustraße
Spittelauer Lände
Donaukanal
Pappenheimgasse
Jägerstraße
Romanogasse
Brigittapark
Waldmüllergasse
Sachsenpark
Hannovermarkt
Gerhardusgasse
Hartlgasse
Wallensteinstraße
Klosterneuburger Straße
Kluckygasse
Bäuerlegasse
Karajangasse
Rauscherstraße
Kunzgasse
ALTHANGRUND
Friedensbrücke
Bundesspielplatz
Auwiese
Bundesspielplatz
Jahnwiese
Bundesspielplatz
Peter-Rehnelt-
Wiese
Wasnergasse
Althanstraße
Alserbachstraße
Stroheckgasse
Wettsteinpark
Flakturm Augarten
mapbox
© Mapbox © OpenStreetMap