2 ZIMMER WOHNUNG, 1050 WIEN

Comfort Suite 10Hotspots in 10 Minuten

Objektnummer: SHJL1

Online ansehen und mieten

Das Apartment befindet sich im 5. Wiener Gemeindebezirk in einem typischen Wiener Altbau im zweiten Stock und ist circa 45m2 groß. Das Apartment ist ein idealer Ausgangspunkt für Wientouristen.

Zeitraum	16.12.2025 - 16.01.2026
Personenanzahl	2
Gesamtbetrag inkl. Ust.	€ 2.012,80
Kaution	€ 1.500,00

Wohnfläche
45m²

Maximalbelegung
4 Personen

Gesamte Unterkunft
1 Privates Badezimmer 1 getrenntes Schlafzimmer

2. Stockwerk

Check-in
14:00 - 22:00 Uhr

Check-out
06:00 - 10:00 Uhr

Schlafmöglichkeiten

Schlafzimmer

1x Doppelbett (1,80 m x 2 m)

Beschreibung zur Unterkunft

BESCHREIBUNG DER WOHNUNG
Das Apartment befindet sich im zweiten Stock und ist circa 45m2 groß und wurde 2011 komplett saniert und neu eingerichtet. Die Wohnung besteht aus einem großzügigen Wohnzimmer, einer kleinen gemütlichen Küche, einem kleinem Schlafzimmer, einem kleinem, aber sehr feinem Bad/WC und einem Vorraum. Das Schlafzimmer und das Wohnzimmer sind getrennt begehbar, somit ist die Wohnung auch ideal für zwei Pärchen oder Freunde, die gerne gemeinsam verreisen, aber trotzdem eine gewisse Privatsphäre wünschen. In beiden Zimmern gibt es jeweils einen eigenen Kleiderschrank.

WOHNZIMMER:
Das geräumige Wohnzimmer ist ca. 25m² groß. Im Wohnzimmer befindet sich eine schöne Couch, welche gegeben falls auch als Schlafplatz für zwei weitere Personen dient. Gegenüber der Couch befindet sich eine moderne Wohnwand, auf welcher sich der Flat- TV und die HIFI Anlage befindet. Weiters befindet es sich ein großer Esstisch mit 4 Sesseln im Raum. Hier steht einem gemütlichen Abendessen nichts mehr im Wege. Das Apartment ist jedoch auch so konzipiert, dass des auch 2 Pärchen bzw. zwei Personen, welche getrennte Schlafräume bevorzugen, genügend Platz und bietet. Aus diesem Grund gibt es im Wohnzimmer auch einen Kleiderschrank. Das Wohnzimmer ist noch mit einer Stehlampe und einer kleinen Tischleuchte ausgestattet.

SCHLAFZIMMER:
Das Schlafzimmer ist ca. 10m² groß. Man findet dort ein gemütliches Doppelbett (180x200), ein Nachtkästchen und einen geräumigen Kleiderschrank. Weiters gibt es über jedem Schlafplatz noch eine Leselampe.

KÜCHE:
Die Wohnung verfügt auch über eine kleine gemütliche Küche und ist komplett ausgestattet. Sie verfügt über einen großen Kühlschrank und ein Gefrierfach, vier Herdplatten und einem Backrohr.

BAD:
Die Wohnung verfügt über ein sehr kleines und schickes Badezimmer, in welchem sich eine Duschkabine, ein WC und ein Waschbecken befindet. Weiters gibt es über dem Waschbecken einen Spiegelschrank, welcher genügend Platz für sämtliche Kosmetikartikel bietet.
EXTRAS:
- Baby Ausstattung mit Reisegitterbett mit Bettwäsche. Wickelunterlage, Hochstuhl, (auf Nachfrage)
- High Speed Internet (W-LAN)

Ausstattung & Merkmale

Grundausstattung

- Internet/Wlan
- TV
- Bettwäsche
- private Toilette
- Staubsauger
- Haartrockner
- Musikanlage/Dockingstation
- Private Waschmaschine
- Handtücher
- Klimaanlage
- Bügeleisen & Bügelbrett

Erstversorgung

- Toilettenpapier
- Seife

Küche

- Eigene Küche
- Gläser/Geschirr
- Kochutensilien
- Filterkaffee

Informationen

- Für Kinder geeignet
- Kurzparkzone kostenpflichtig
- Haustiere verboten
- Rauchen verboten
- Privater Eingang
- Regelmäßige Reinigung kostenpflichtig

Bildergalerie

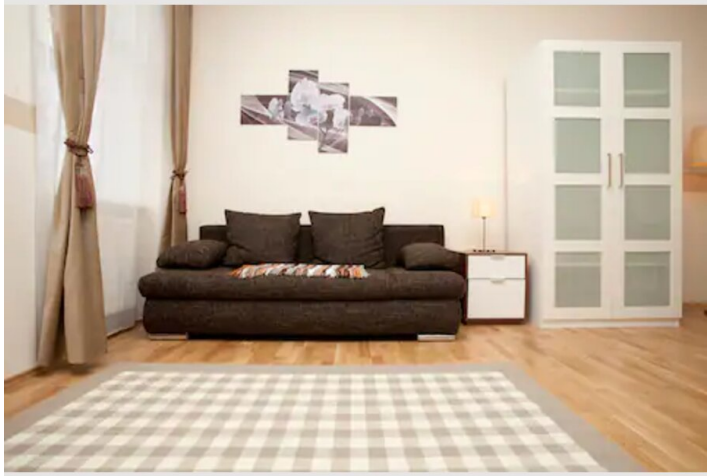

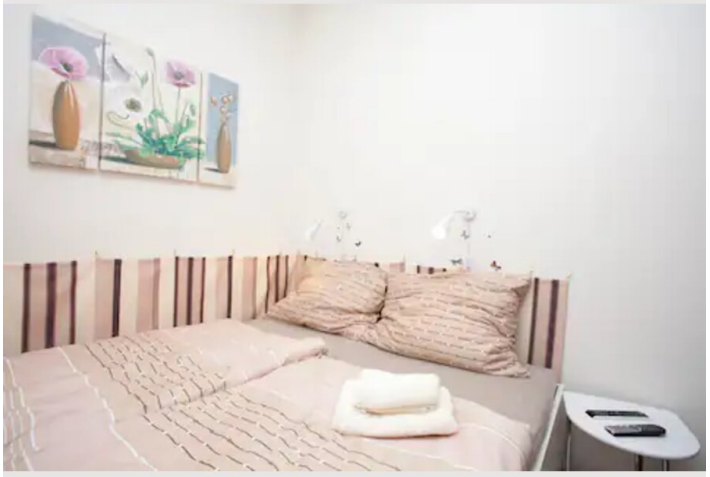

Lage

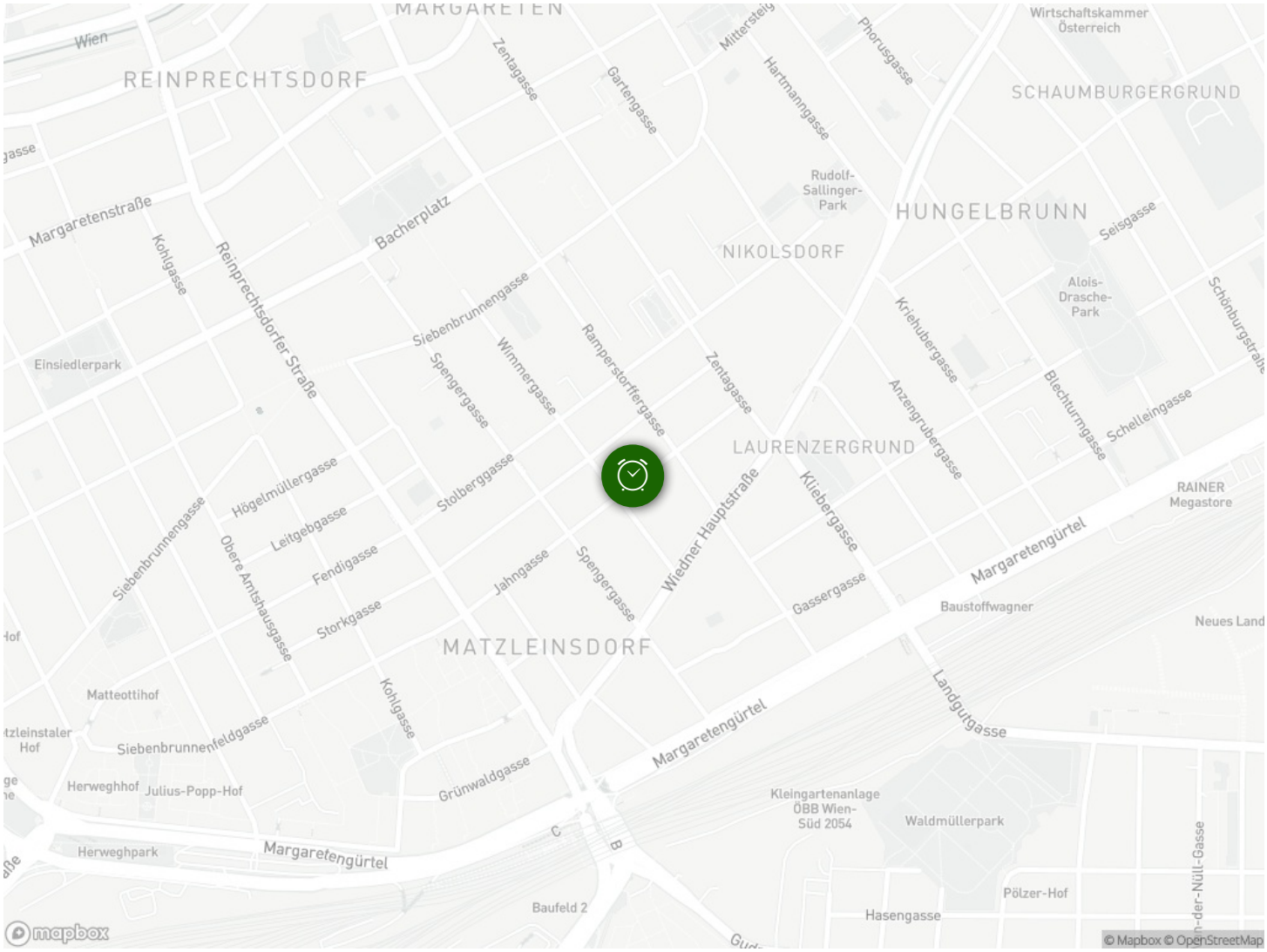
MARGARETEN
Wien
REINPRECHTSDORF
Zentagasse
Gartengasse
Mitterstieg
Hartmanngasse
Phorusgasse
Wirtschaftskammer Österreich
SCHAUMBURGERGRUND
Rudolf-Sallinger-Park
HUNGELBRUNN
Seisgasse
Margaretenstraße
Kohlgasse
Reinprechtsdorfer Straße
Bacherplatz
NIKOLSDORF
Alois-Drasche-Park
Schönburgstraße
Einsiedlerpark
Siebenbrunnengasse
Spengergasse
Wimmergasse
Ramperstorffergasse
Zentagasse
Kriehubergasse
Anzengrubergasse
Blechturmgasse
Schelleingasse
LAURENZERGRUND
Stolberggasse
Wiedner Hauptstraße
Klebergasse
RAINER Megastore
Högelmüllergasse
Leitgebgasse
Fendigasse
Storkgasse
Obere Amtshausgasse
Jahngasse
Spengergasse
Gassergasse
Margaretengürtel
Baustoffwagner
Neues Land
MATZLEINSDORF
Matteottihof
Kohlgasse
Landgutgasse
Siebenbrunnenfeldgasse
Herweghhof
Julius-Popp-Hof
Grünwaldgasse
Margaretengürtel
Kleingartenanlage ÖBB Wien-Süd 2054
Waldmüllerpark
Herweghpark
Margaretengürtel
Pölzer-Hof
Baufeld 2
Hasengasse
mapbox
© Mapbox © OpenStreetMap