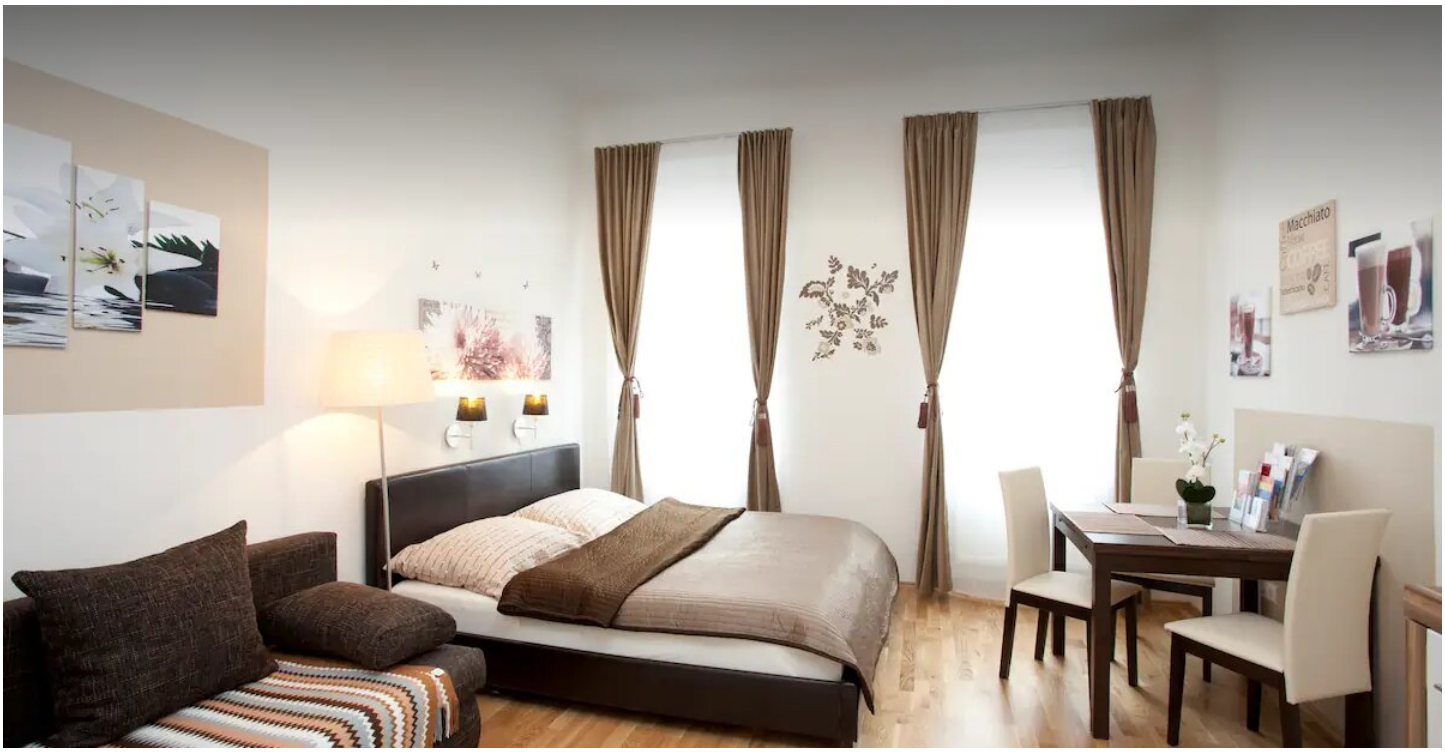

STUDIO APARTMENT, 1050 WIEN

Suite 10Hotspots in 10 Minuten

Objektnummer: NEIT2

Online ansehen und mieten

Das Apartment ist der perfekte Ausganspunkt für Wientouristen. Innerhalb von 10 Minuten erreichen Sie 10 der wichtigsten Sehenswürdigkeiten in Wien.

Zeitraum	25.11. - 25.12.2026
Personenanzahl	2
Gesamtbetrag inkl. Ust.	€ 1.667,10
Kaution	€ 1.300,00

Wohnfläche
35m²

Maximalbelegung
4 Personen

Gesamte Unterkunft
1 Privates Badezimmer 1 Wohn-Schlafzimmer

2. Stockwerk

Check-in
14:00 - 22:00 Uhr

Check-out
06:00 - 10:00 Uhr

Schlafmöglichkeiten

Wohnen & Schlafen


1x Doppelbett (1,80 m x 2 m)


1x Sofabett (2 Personen)

Beschreibung zur Unterkunft

Das Apartment befindet sich im 5. Wiener Gemeindebezirk in einem typischen Wiener Altbau im zweiten Stock und ist circa 30m2 groß. Das Apartment wurde 2011 komplett saniert und neu eingerichtet. Es gibt einen großen Wohn/Schlafbereich, in dem sich ein großes gemütliches Doppelbett und eine schöne Ausziehcouch gibt, die bei Bedarf Platz für zwei weitere Gäste bietet. Weiters befindet sich im Raum ein Essbereich für 4 Personen, ein Kleiderschrank und eine Kommode, auf der sich das TV Gerät mit fire stick und die Stereoanlage befindet. Die Wohnung besteht dann noch aus einer kleinen Küche , einem Vorraum und einem sehr kleinem Bad/WC.
Das Apartment ist ein idealer Ausgangspunkt für Wientouristen. Das Stadtzentrum kann zu Fuß in nur ca. 25 Minuten erreicht werden oder man steigt in die Straßenbahn, welche 3 Minuten vom Apartment entfernt weg fährt. Bei der Straßenbahn handelt es sich um den ehemaligen „Ringwagen“, somit erreicht man damit OHNE UMSTEIGEN wichtige Hotspots wie die Wr. Staatoper, das Wiener Rathaus, das Burgtheather, das Parlament, die Hauptuniversität oder auch den Prater. Weiters fährt eine Minute vom Haus entfernt ein Autobus weg, welcher Sie in ein paar Minuten zum Naschmarkt (wohl den berühmtesten Markt Wiens) bringt, dort können Sie auch in die U Bahn steigen und z.b. in 10 Minuten nach Schönbrunn fahren.
Vom Apartment zu Fuß erreichbar befinden sich etliche Supermärkte, Apotheke, Bankomat, Post, Bank und viele nette Restaurants.

Ausstattung & Merkmale

Grundausstattung

- Internet/Wlan
- TV
- Bettwäsche
- private Toilette
- Staubsauger
- Haartrockner
- Musikanlage/Dockingstation
- Private Waschmaschine
- Handtücher
- Klimaanlage
- Bügeleisen & Bügelbrett

Erstversorgung

- Toilettenpapier
- Seife

Küche

- Eigene Küche
- Gläser/Geschirr
- Mikrowelle
- Kochutensilien
- Filterkaffee

Informationen

- Für Kinder geeignet
- Kurzparkzone kostenpflichtig
- Haustiere verboten
- Rauchen verboten
- Privater Eingang
- Regelmäßige Reinigung kostenpflichtig

Bildergalerie


WELCOME

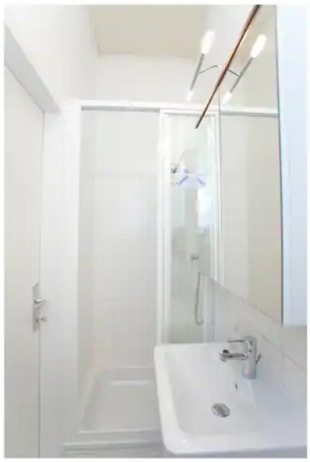

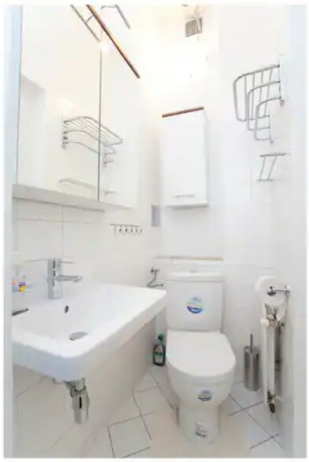







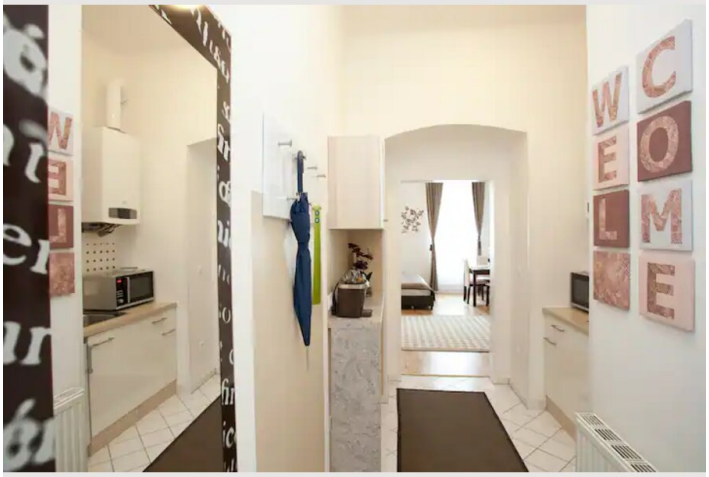
WELCOME



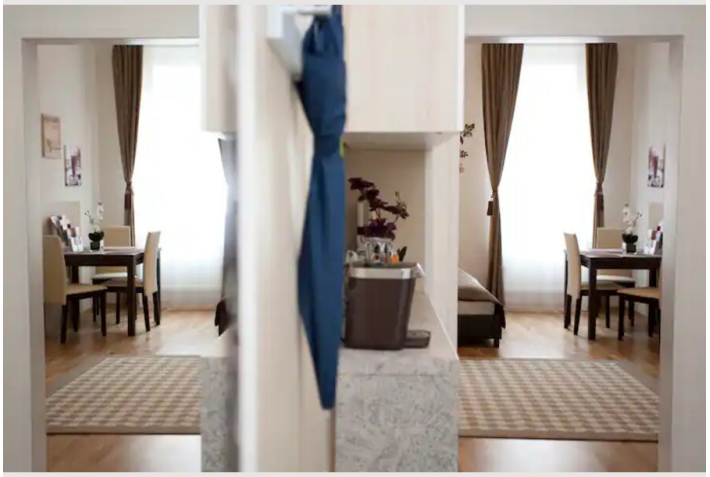

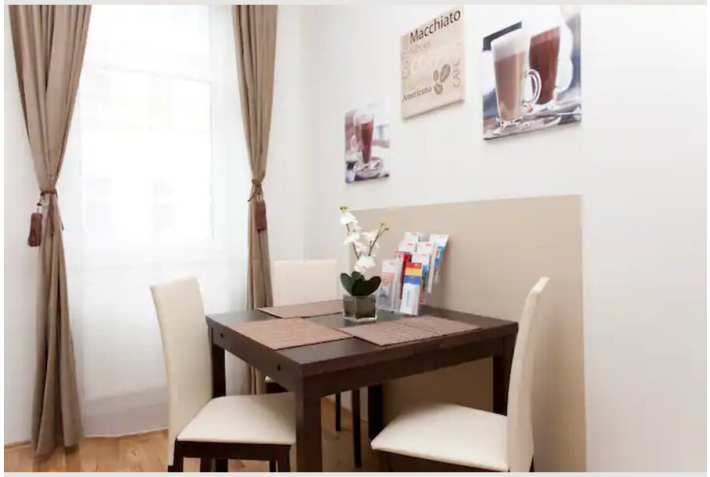
Macchiato

Lage

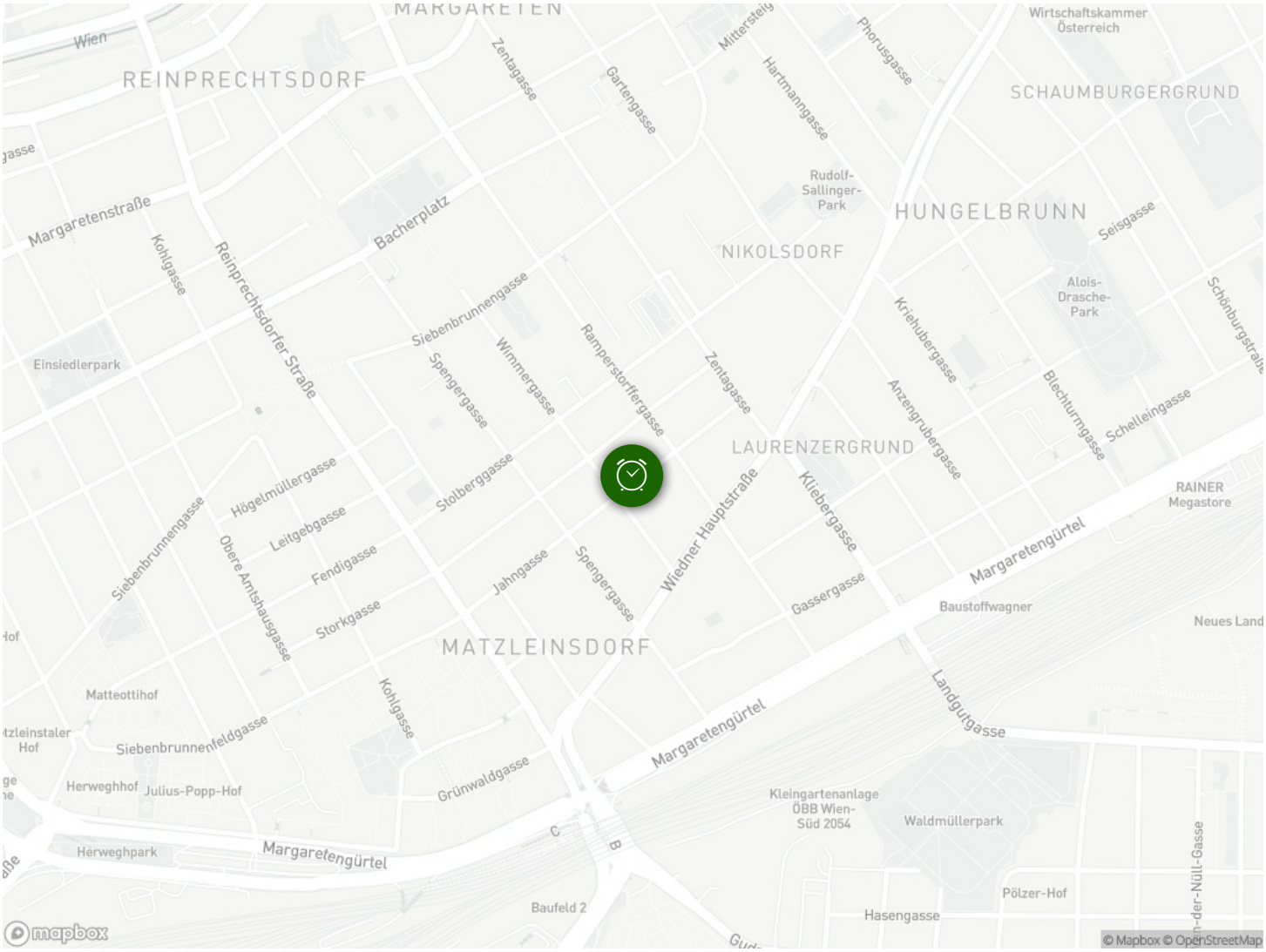
Wien
REINPRECHTSDORF
MARGARETEN
Zentagasse
Gartengasse
Mittersteig
Hartmanngasse
Phorusgasse
Wirtschaftskammer Österreich
SCHAUMBURGERGRUND
Rudolf-Sallinger-Park
HUNGELBRUNN
Seisgasse
Margaretenstraße
Kohlgasse
Reinprechtsdorfer Straße
Bacherplatz
NIKOLSDORF
Alois-Drasche-Park
Schönburgstraße
Siebenbrunnengasse
Wimmergasse
Ramperstorffergasse
Zentagasse
Krielubergasse
Einsiedlerpark
Spengergasse
Anzengrubergasse
Blechturmgasse
Schelleingasse
LAURENZERGRUND
Stolbergasse
Högelmüllergasse
Leitgebgasse
Wiedner Hauptstraße
Kliebergasse
RAINER Megastore
Siebenbrunnengasse
Obere Amtshausgasse
Fendigasse
Jahngasse
Spengergasse
Margaretengürtel
Storkgasse
Gassergasse
Baustoffwagner
Neues Land
MATZLEINSDORF
Matteottihof
Kohlgasse
Landgutgasse
Siebenbrunnenfeldgasse
Margaretengürtel
Julius-Popp-Hof
Grünwaldgasse
Kleingartenanlage ÖBB Wien-Süd 2054
Waldmüllerpark
Herweghhof
Herweghpark
Margaretengürtel
Pölzer-Hof
Baufeld 2
Hasengasse
mapbox
© Mapbox © OpenStreetMap