2 ZIMMER WOHNUNG, 1200 WIEN

Moderne Wohnung nahe Augarten

Objektnummer: UMGR1

Online ansehen und mieten

Zeitraum	13.07. - 13.08.2025
Personenanzahl	2
Gesamtbetrag inkl. Ust.	€ 2.568,48
Kaution	€ 1.900,00

Schöne moderne 2-Zimmer-Wohnung mit guter Anbindung an das Stadtzentrum. Die Straßenbahnen 5 und 33 sowie der Bus 5B sind nur wenige Meter entfernt. Die U-Bahnlinien U4/U6 sind in 10 Minuten zu Fuß erreichbar.

Wohnfläche
53m²

Maximalbelegung
3 Personen

Gesamte Unterkunft
1 privates Badezimmer 1 getrenntes Schlafzimmer 1 Wohn-Schlafzimmer

3. Stockwerk
Lift vorhanden

Check-in
14:00 - 20:00 Uhr

Check-out
09:00 - 11:00 Uhr

Schlafmöglichkeiten

Schlafzimmer

1x Doppelbett (1,60 m x 2 m)

Wohnen und Schlafen

1x Sofabett (1 Person)

Beschreibung zur Unterkunft

Schöne moderne 2-Zimmer-Wohnung mit guter Anbindung an das Stadtzentrum. Die Straßenbahnen 5 und 33 sowie der Bus 5B sind nur wenige Meter entfernt. Die U-Bahnlinien U4/U6 sind in 10 Minuten zu Fuß erreichbar. Die Wohnung ist möbliert und voll ausgestattet und verfügt über zwei Balkone: einen größeren zum Innenhof und einen schmaleren zur ruhigen Einbahnstraße. Die Wohnung befindet sich im 3. Stock, ein Aufzug ist vorhanden.

Ausstattung & Merkmale

Grundausstattung

- Balkon
- TV
- Bettwäsche
- private Toilette
- Bügeleisen & Bügelbrett
- Haartrockner
- Internet/Wlan
- Private Waschmaschine
- Handtücher
- Staubsauger
- Reinigungsutensilien

Erstversorgung

- Toilettenpapier
- Seife
- Shampoo
- auf Anfrage Kühlschrankfüllung

Küche

- Eigene Küche
- Gläser/Geschirr
- Kochutensilien
- Geschirrspüler

Informationen

- Rauchen verboten
- Schreibtisch/Arbeitsplatz
- Regelmäßige Reinigung kostenpflichtig
- Kurzparkzone kostenpflichtig
- Haustiere auf Anfrage
- Fahrradraum kostenlos

Bildergalerie

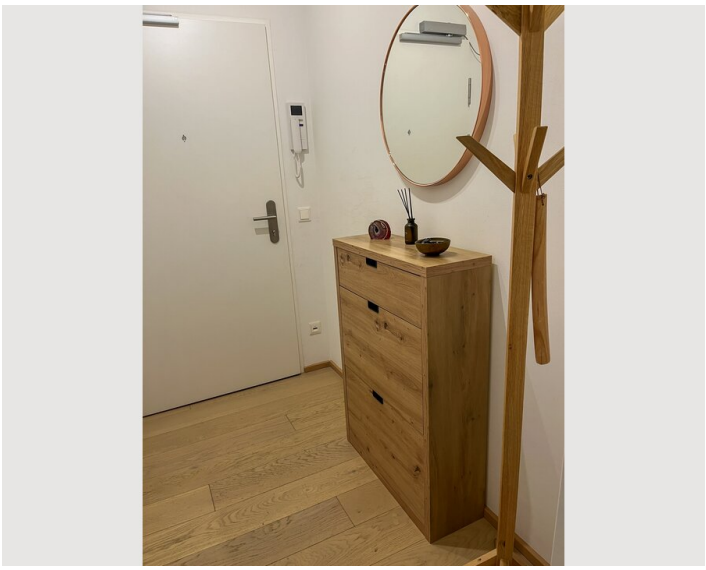

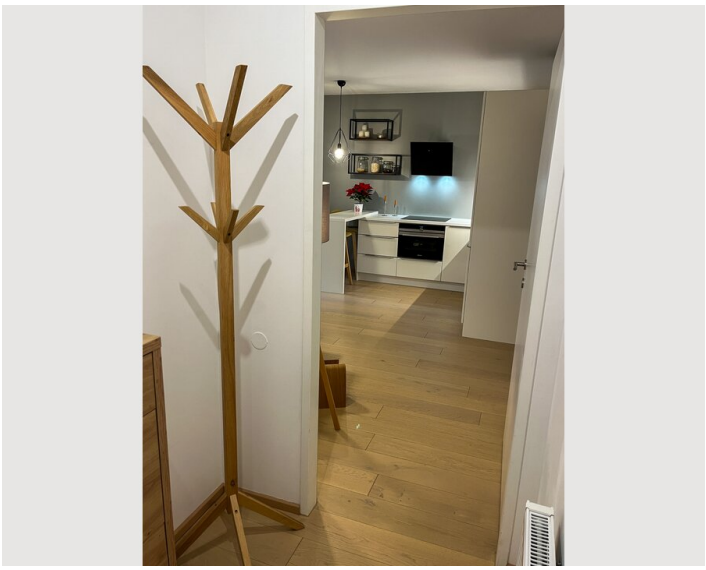

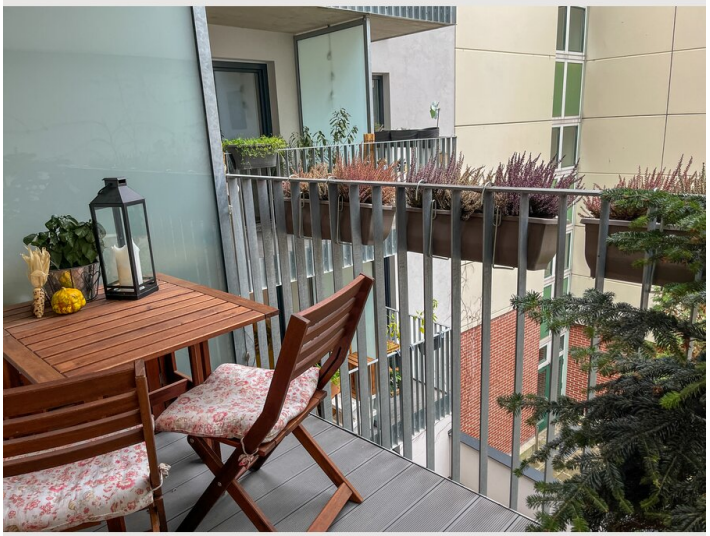

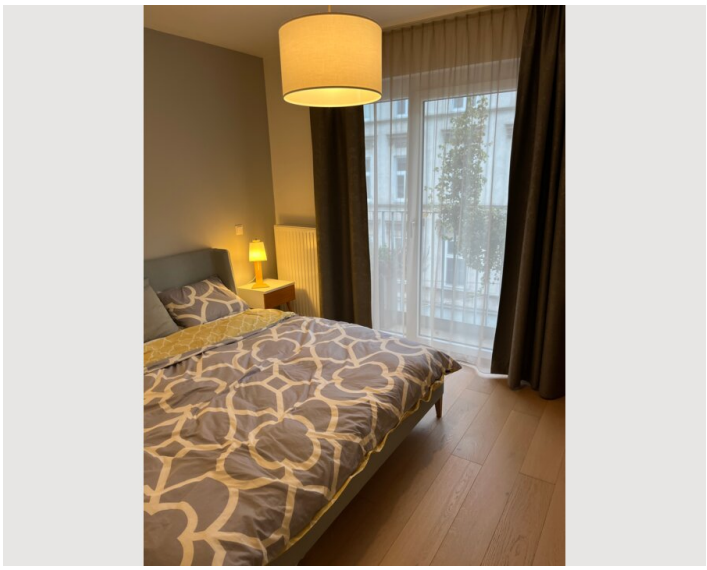

Lage

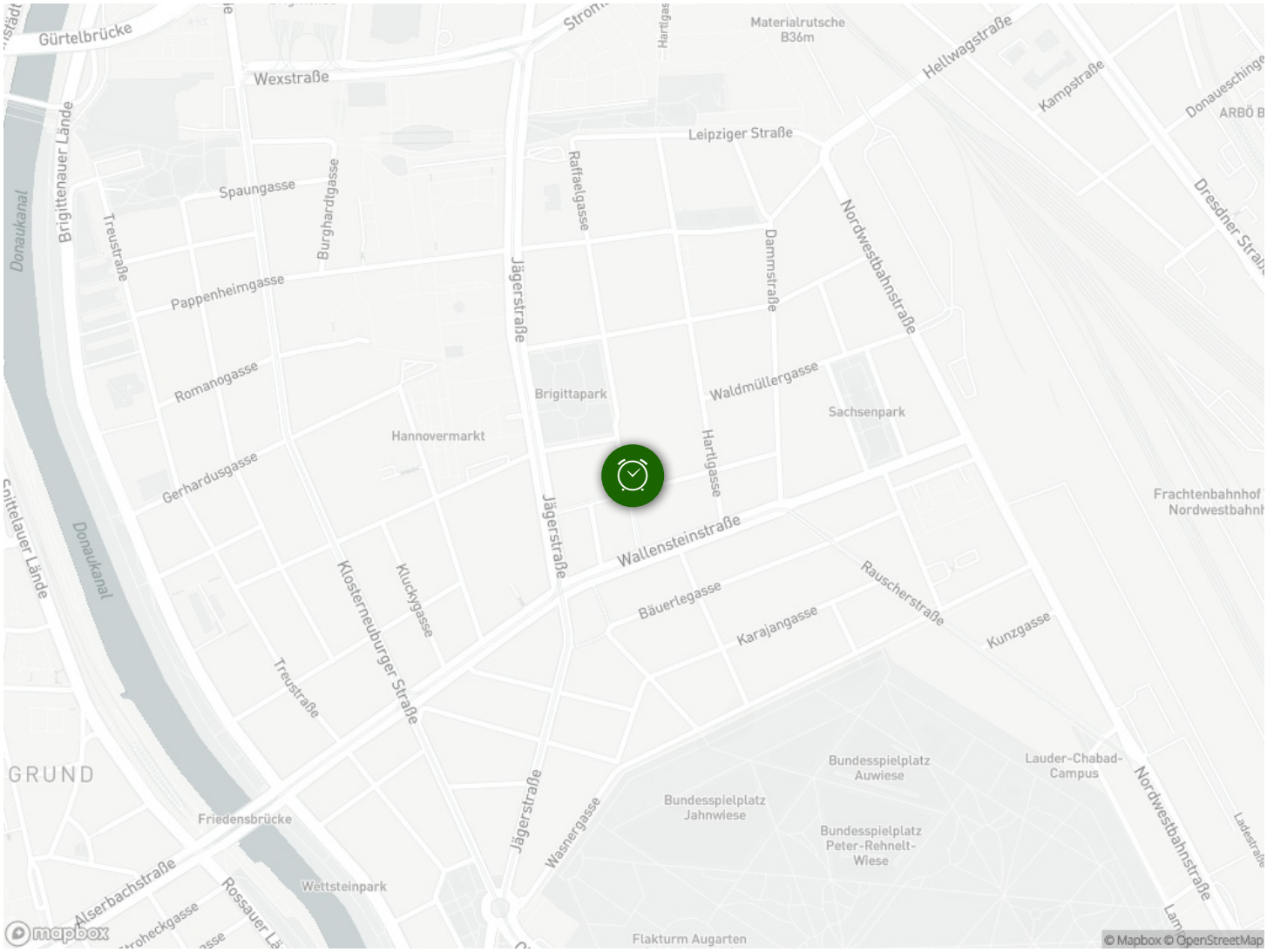
Gürtelbrücke
Wexstraße
Materialrutsche B36m
Hellwagstraße
Kampstraße
Leipziger Straße
Brigittenauer Lände
Spaungasse
Burghardtgasse
Raffaelgasse
Dammstraße
Nordwestbahnstraße
Dresdner Straße
Donaukanal
Treustraße
Pappenheimgasse
Jägerstraße
Romanogasse
Brigittapark
Waldmüllergasse
Sachsenpark
Hannovermarkt
Hartlgasse
Gerhardusgasse
Frachtenbahnhof Nordwestbahnh
Wallensteinstraße
Klosterneuburger Straße
Kluckygasse
Bäuerlegasse
Rauscherstraße
Karajangasse
Kunzgasse
GRUND
Bundesspielplatz Auwiese
Lauder-Chabad-Campus
Bundesspielplatz Jahnwiese
Friedensbrücke
Washergasse
Bundesspielplatz Peter-Rehnelt-Wiese
Alserbachstraße
Wettsteinpark
Flakturm Augarten
© Mapbox © OpenStreetMap