

2 ZIMMER WOHNUNG, 1010 WIEN

In der Inneren Stadt trifft Moderne auf Wiener Charme

Objektnummer: THUW2

Online ansehen und mieten

Zeitraum	24.11. - 24.12.2026
Personenanzahl	2
Gesamtbetrag inkl. Ust.	€ 3.424,37
Kaution	€ 2.600,00

Helles grosszügiges Apartment im Herzen vom historischen Wien.

Wohnfläche
90m²

Maximalbelegung
4 Personen

Gesamte Unterkunft
1 Privates Badezimmer 1 getrenntes Schlafzimmer 1 Wohn-Schlafzimmer

7. Stockwerk
Lift vorhanden

Check-in
15:00 - 00:00 Uhr

Check-out
00:00 - 10:00 Uhr

Schlafmöglichkeiten

Schlafzimmer



1x Doppelbett (1,80 m x 2 m)

Wohnen & Schlafen



2x Sofabett (1 Person)

Beschreibung zur Unterkunft

Das helle, großzügige Apartment im 7. Stockwerk, bietet genügend Platz für bis zu 5 Gäste.
Beim Checkin gebe ich gerne Tipps für einen gelungenen Aufenthalt in Wien.
Während des Aufenthalts bin ich jederzeit erreichbar.
Willkommen im historischen Kern von Wien! Stephansdom und Staatsoper liegen nur wenige Gehminuten entfernt.
Ebenfalls in unmittelbarer Nähe: der Donaukanal mit zahlreichen Bars, Restaurants und einer Schiffsstation für Ausflüge nach Bratislava.
Im Appartement liegt eine Infomappe bereit, in der Sie alle wichtigen Lokale, Sehenswürdigkeiten, Verkehrsmittel und weiteres finden.
Wien ist eine tolle Stadt. Unser Apartement liegt im ältesten und schönsten Teil der Stadt. Nahezu alle Sehenswürdigkeiten sind zu Fuß erreichbar.

Ausstattung & Merkmale

Grundausstattung

- Internet/Wlan
- TV
- Privater Trockner
- Handtücher
- Staubsauger
- Reinigungsutensilien
- Musikanlage/Dockingstation
- Private Waschmaschine
- Bettwäsche
- private Toilette
- Bügeleisen & Bügelbrett
- Haartrockner

Erstversorgung

- Toilettenpapier
- Seife
- auf Anfrage Kühlschrankfüllung
- Shampoo
- Nespressokapseln

Küche

- Eigene Küche
- Gläser/Geschirr
- Geschirrspüler
- Kochutensilien
- Espressomaschine

Informationen

- Für Kinder geeignet
- Kurzparkzone kostenpflichtig
- Privater Eingang
- Regelmäßige Reinigung kostenpflichtig
- Rauchen verboten
- Schreibtisch/Arbeitsplatz
- Haustiere auf Anfrage

Bildergalerie



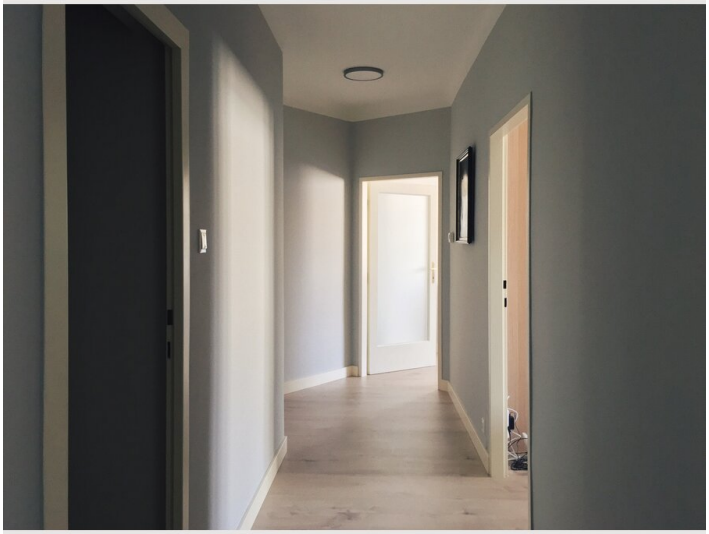











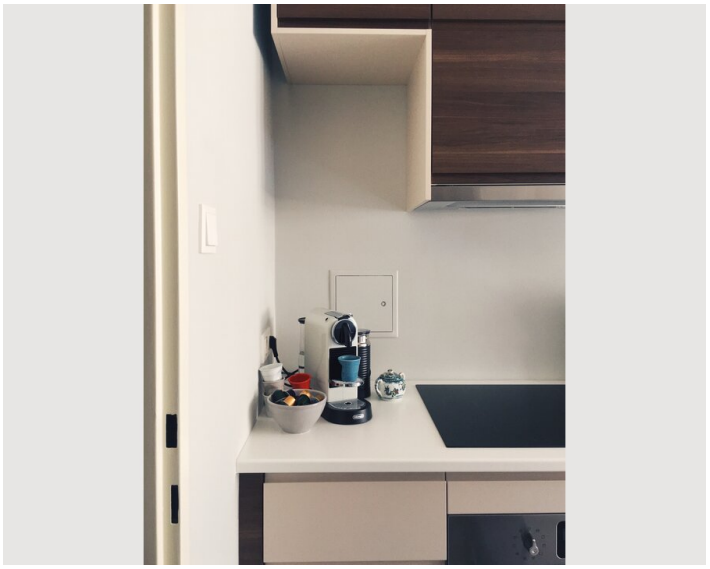

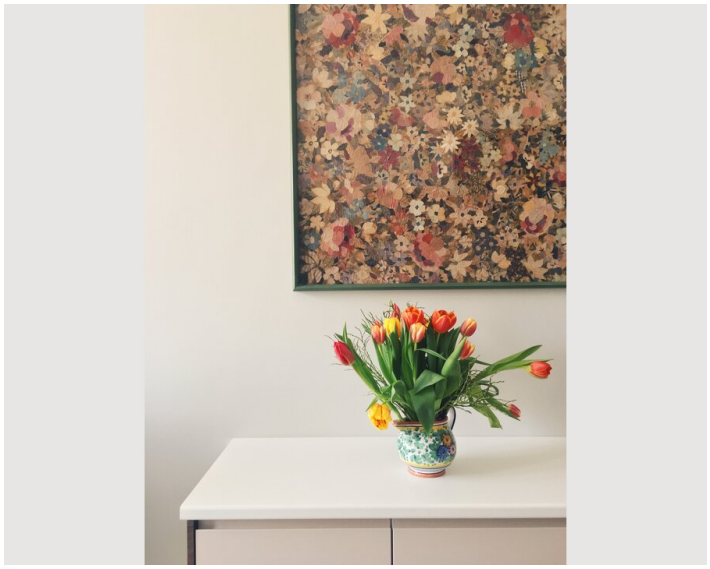



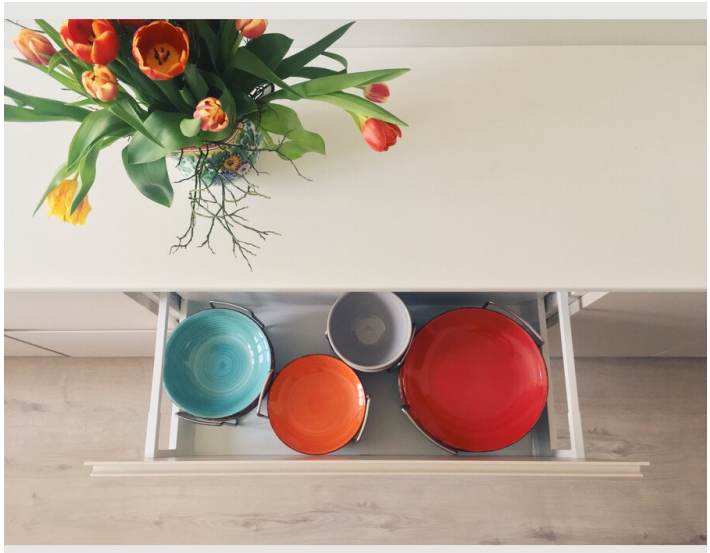



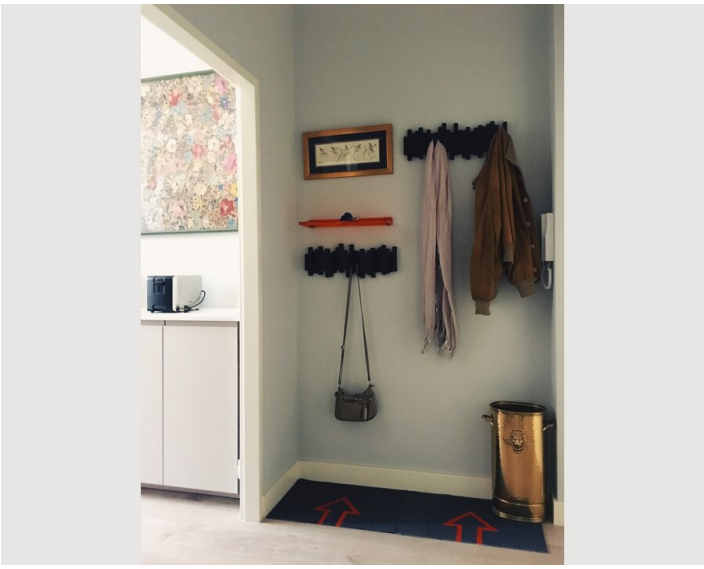





Infrastruktur

- im Zentrum
- Flughafenbus - 2 Minuten zu Fuß
- 1 Minute zu Fuß
- 20 minutes mit dem Bus
- 20 Minuten mit der U-Bahn

Sie befinden sich im Zentrum der Altstadt von Wien. Supermärkte, Restaurants, Cafés, Schiffstation, Busstation, Strassenbahn, Bahnhof, Geschäfte und Sehenswürdigkeiten sind in Gehweite zu erreichen.

Lage

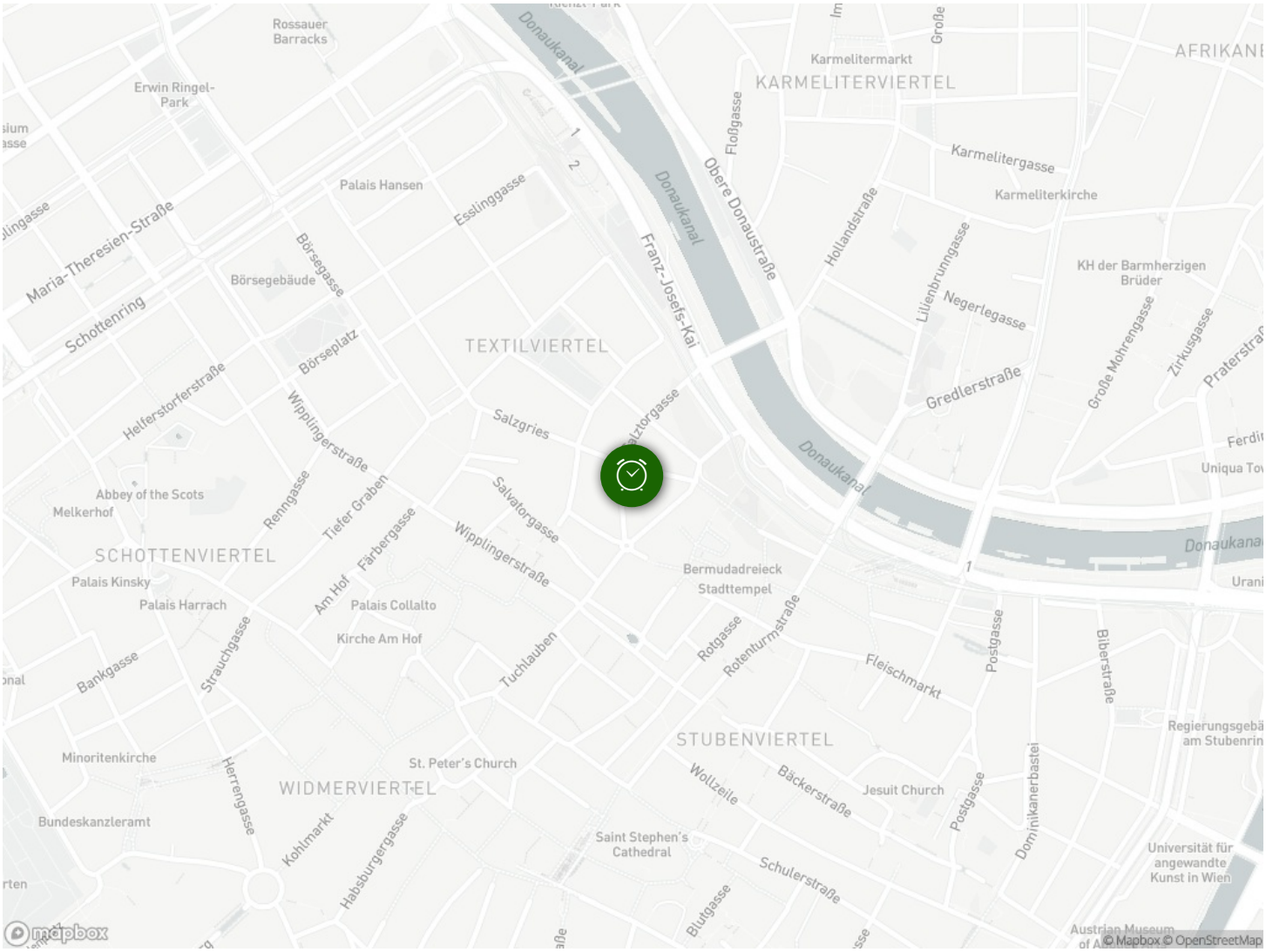

Rossauer Barracks
Erwin Ringel-Park
Donaukanal
Karmelitermarkt
KARMELITERVIERTEL
AFRIKANE
Floßgasse
Karmelitergasse
Karmeliterkirche
Palais Hansen
Esslinggasse
Maria-Theresien-Straße
Börsegasse
Börsegebäude
Schottenring
Franz-Josefs-Kai
Obere Donaustraße
Hollandstraße
Lilienbrunngasse
Negerlegasse
KH der Barmherzigen Brüder
Große Mohrengasse
Zirkusgasse
Gredlerstraße
TEXTILVIERTEL
Börseplatz
Helferstorferstraße
Wipplingerstraße
Salzgries
Salvatorgasse
Abbey of the Scots
Melkerhof
Renngasse
Tiefer Graben
Färbergasse
SCHOTTENVIERTEL
Palais Kinsky
Palais Harrach
Am Hof
Palais Collalto
Kirche Am Hof
Bermudadreieck
Stadttempel
Rotgasse
Rotenturmstraße
Fleischmarkt
Postgasse
Biberstraße
Bankgasse
Strauchgasse
Tuchlauben
STUBENVIERTEL
Minoritenkirche
St. Peter's Church
WIDMERVIERTEL
Herrengasse
Wollzeile
Bäckerstraße
Jesuit Church
Dominikanerbastei
Bundeskanzleramt
Kohlmarkt
Habsburgergasse
Saint Stephen's Cathedral
Schulerstraße
Blutgasse
Universität für angewandte Kunst in Wien
Austrian Museum
© Mapbox © OpenStreetMap