

2 ZIMMER WOHNUNG, 1010 WIEN

Hohenstaufengasse Deluxe Apartment

Objektnummer: REAC18

Online ansehen und mieten

Das geräumige Apartment verfügt über 1 Schlafzimmer, einen Flachbild-TV, eine voll ausgestattete Küche mit einem Geschirrspüler und einem Backofen, eine Waschmaschine und 1 Badezimmer mit einer begehbaren Dusche. Handtücher und Bettwäsche sind da.

Zeitraum	24.11. - 24.12.2026
Personenanzahl	2
Gesamtbetrag inkl. Ust.	€ 9.237,72
Kaution	€ 7.200,00

Wohnfläche
72m²

Maximalbelegung
3 Personen

Gesamte Unterkunft
1 Privates Badezimmer 1 getrenntes Schlafzimmer 1 Wohn-Schlafzimmer

Erdgeschoss

Check-in
14:00 - 00:00 Uhr

Check-out
00:00 - 10:00 Uhr

Schlafmöglichkeiten

Schlafzimmer



1x Doppelbett (1,60 m x 2 m)

Wohnen & Schlafen



1x Sofabett (1 Person)

Beschreibung zur Unterkunft

Dieses geräumige Apartment verfügt über 1 Wohnzimmer, 1 separates Schlafzimmer und 1 Badezimmer mit einer begehbaren Dusche und kostenlosen Toilettenartikeln. In der gut ausgestatteten Küche finden Sie einen Herd, einen Kühlschrank, einen Geschirrspüler und Küchenutensilien. Dieses Apartment ist klimatisiert und verfügt über einen Sitzbereich mit einem Flachbild-TV, eine Waschmaschine, schallisolierte Wände, eine Tee- und Kaffeemaschine sowie einen Essbereich. Die Einheit hat 2 Betten.

Ausstattung & Merkmale

Grundausstattung

- Internet/Wlan
- Bettwäsche
- private Toilette
- Waschmaschine
- Handtücher
- Haartrockner

Erstversorgung

- Toilettenpapier
- Seife

Küche

- Eigene Küche
- Gläser/Geschirr
- Geschirrspüler
- Kochutensilien
- Kaffeemaschine

Informationen

- Für Bauarbeiter geeignet
- Kurzparkzone kostenpflichtig
- Regelmäßige Reinigung kostenpflichtig
- Rauchen verboten
- Haustiere verboten

Bildergalerie

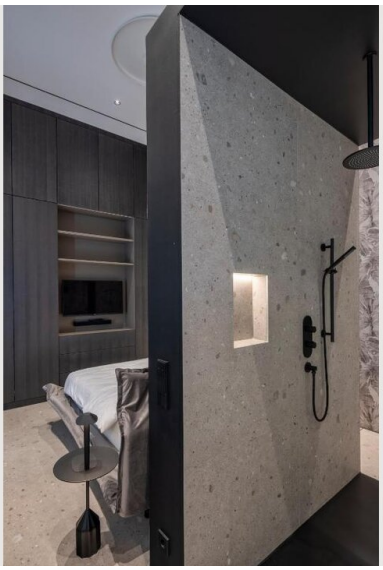



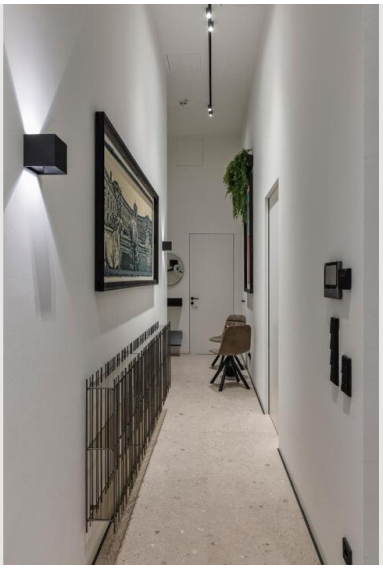

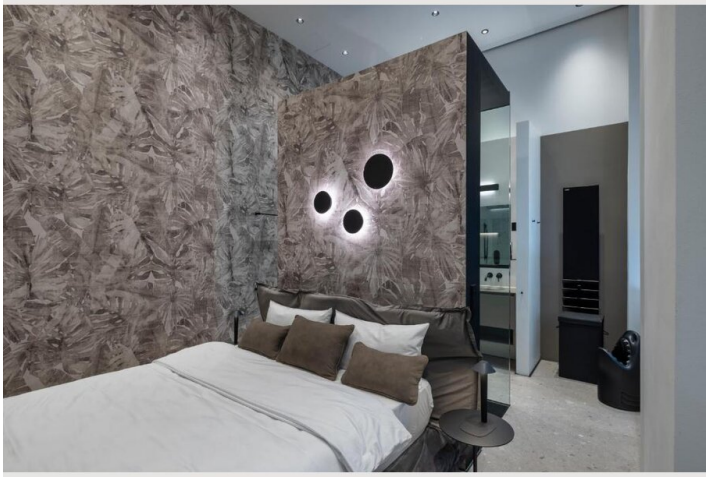



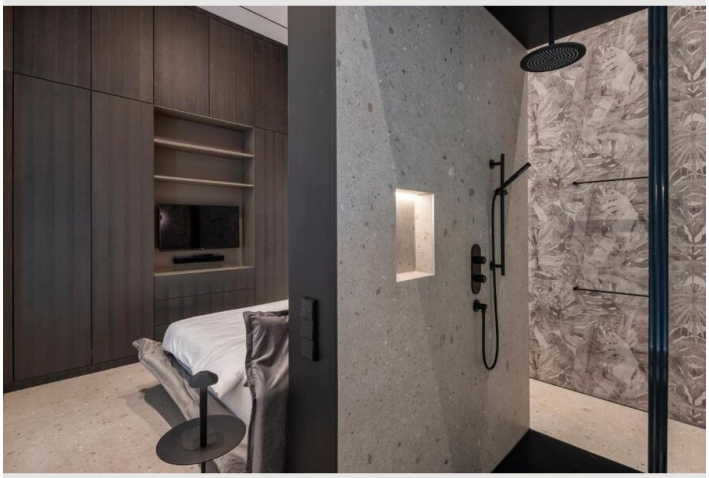

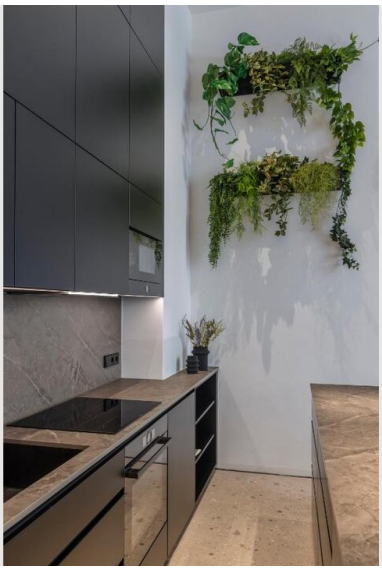



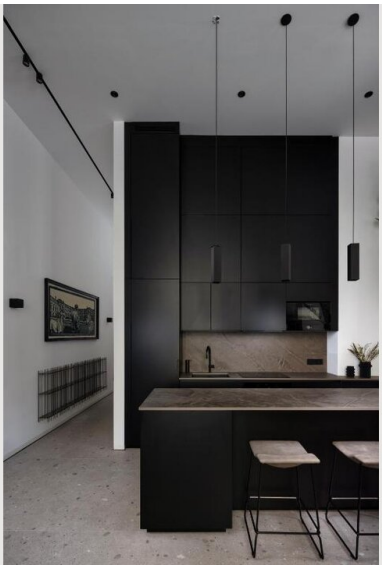

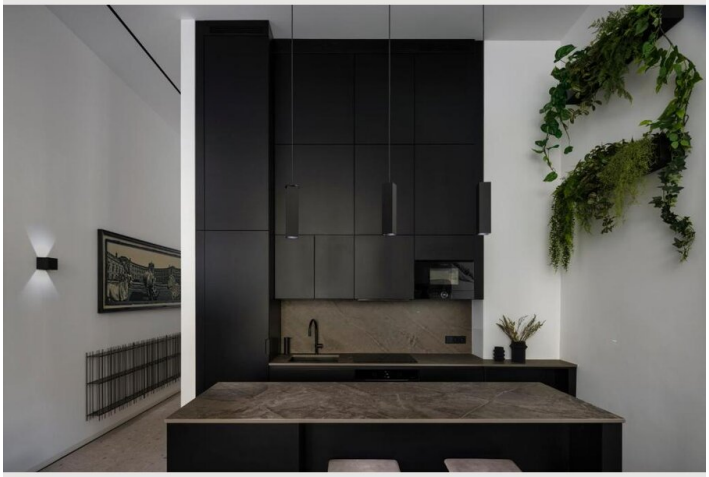





Lage

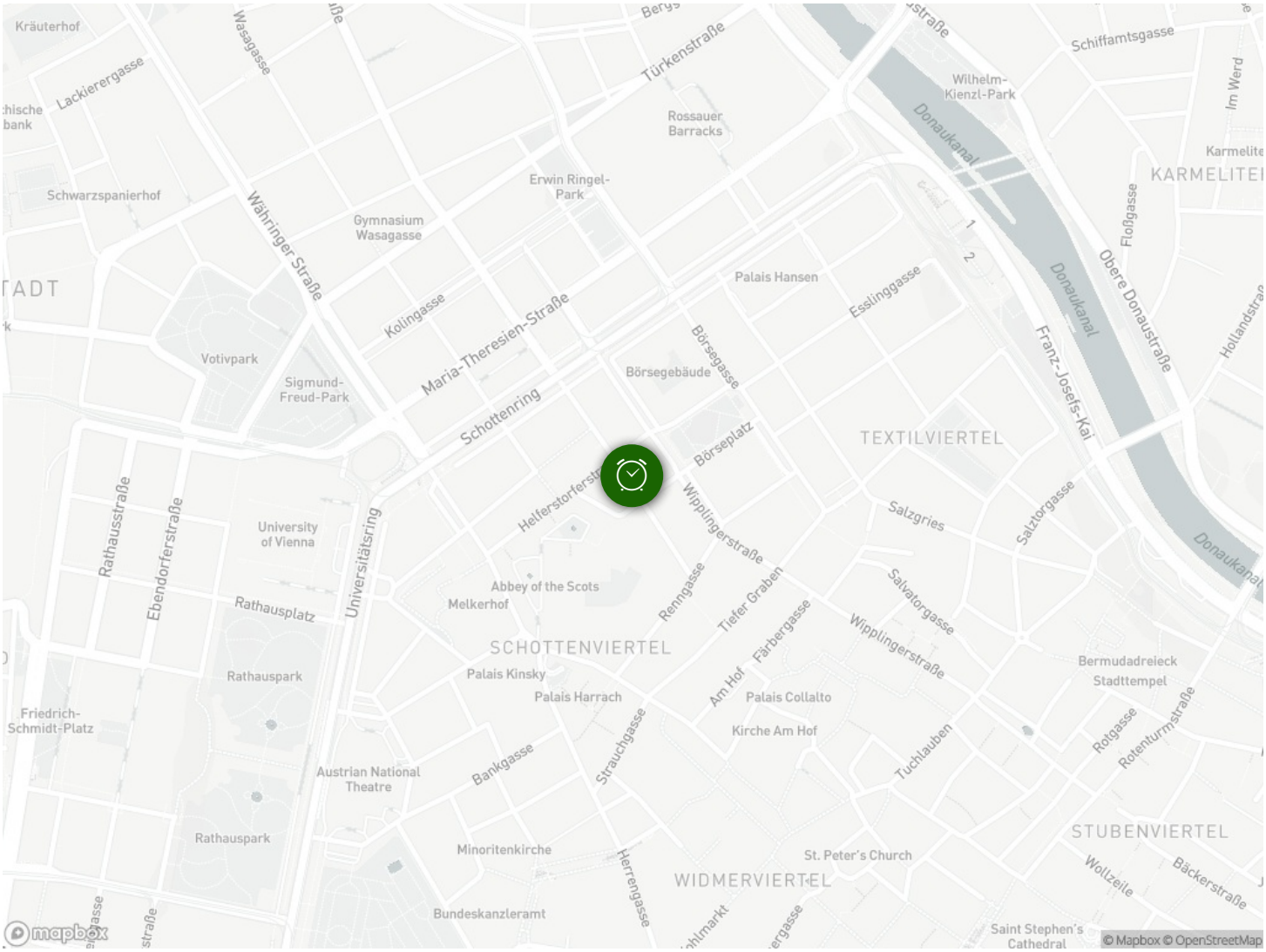
Kräuterhof
Lackierergasse
Wasagasse
Türkenstraße
Schiffamtsgasse
Wilhelm-Kienzl-Park
Donaukanal
Rossauer Barracks
Erwin Ringel-Park
Schwarzspanierhof
Währinger Straße
Gymnasium Wasagasse
Kolingasse
Maria-Theresien-Straße
Votivpark
Sigmund-Freud-Park
Schottenring
Palais Hansen
Esslinggasse
Börsegasse
Börsegebäude
Börseplatz
TEXTILVIERTEL
Franz-Josefs-Kai
Obere Donaustraße
Floßgasse
Salzgries
Salztorgasse
Wipplingerstraße
Rathausstraße
Ebendorferstraße
University of Vienna
Universitätsring
Rathausplatz
Abbey of the Scots
Melkerhof
Renngasse
Tiefer Graben
Färbergasse
Salvatorgasse
SCHOTTENVIERTEL
Rathauspark
Palais Kinsky
Palais Harrach
Am Hof
Palais Collalto
Kirche Am Hof
Bermudadreieck
Stadttempel
Friedrich-Schmidt-Platz
Austrian National Theatre
Bankgasse
Strauchgasse
Tuchlauben
Rotgasse
Rotenturmstraße
STUBENVIERTEL
Minoritenkirche
St. Peter's Church
WIDMERVIERTEL
Herrengasse
Wollzeile
Bäckerstraße
Bundeskanzleramt
Saint Stephen's Cathedral
© Mapbox © OpenStreetMap