

2 ZIMMER WOHNUNG, 1020 WIEN

Apartment

Objektnummer: REAW22

Online ansehen und mieten

Das Apartment mit 1 Schlafzimmer verfügt über ein Wohnzimmer mit einem Flachbild-TV mit Streaming-Diensten, eine voll ausgestattete Küche mit einem Geschirrspüler und einem Backofen sowie 1 Badezimmer mit einem Haartrockner.

Zeitraum	25.11. - 25.12.2026
Personenanzahl	2
Gesamtbetrag inkl. Ust.	€ 4.281,10
Kaution	€ 3.300,00

Wohnfläche
55m²

Maximalbelegung
5 Personen

Gesamte Unterkunft
1 Privates Badezimmer 1 getrenntes Schlafzimmer 1 Wohn-Schlafzimmer

Erdgeschoss

Check-in
14:00 - 00:00 Uhr

Check-out
00:00 - 10:00 Uhr

Schlafmöglichkeiten

Schlafzimmer



1x Einzelbett

Wohnen & Schlafen



1x Sofabett (2 Personen)

Beschreibung zur Unterkunft

Dieses Apartment verfügt über 1 Wohnzimmer, 1 separates Schlafzimmer und 1 Badezimmer mit einer Dusche und einem Haartrockner. Die gut ausgestattete Küche verfügt über einen Herd, einen Kühlschrank, einen Geschirrspüler und Küchenutensilien. Das Apartment verfügt über eine Waschmaschine, eine Tee- und Kaffeemaschine, einen Sitzbereich, einen Kleiderschrank sowie einen Flachbild-TV mit Streaming-Diensten. Die Einheit hat 3 Betten.

Ausstattung & Merkmale

Grundausstattung

- Internet/Wlan
- Bettwäsche
- private Toilette
- Private Waschmaschine
- Handtücher
- Haartrockner

Erstversorgung

- Toilettenpapier
- Seife

Küche

- Eigene Küche
- Gläser/Geschirr
- Geschirrspüler
- Kochutensilien
- Kaffeemaschine
- Mikrowelle

Informationen

- Für Bauarbeiter geeignet
- Kurzparkzone kostenlos
- Regelmäßige Reinigung kostenpflichtig
- Rauchen verboten
- Haustiere verboten

Bildergalerie



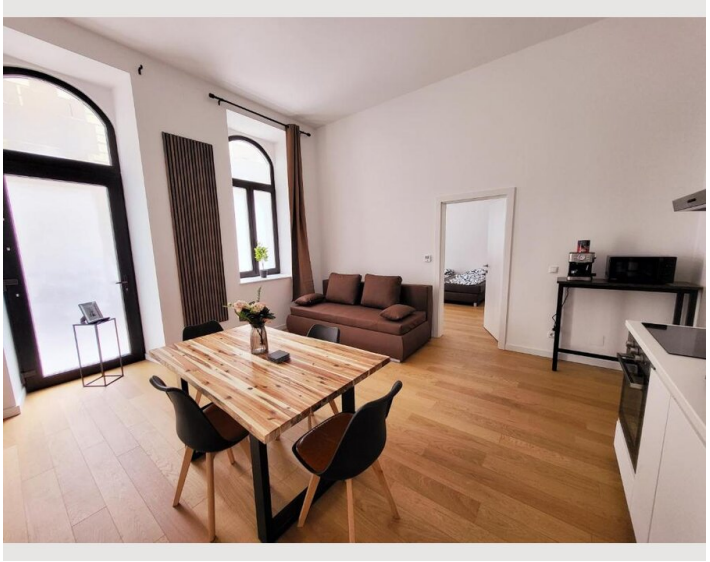





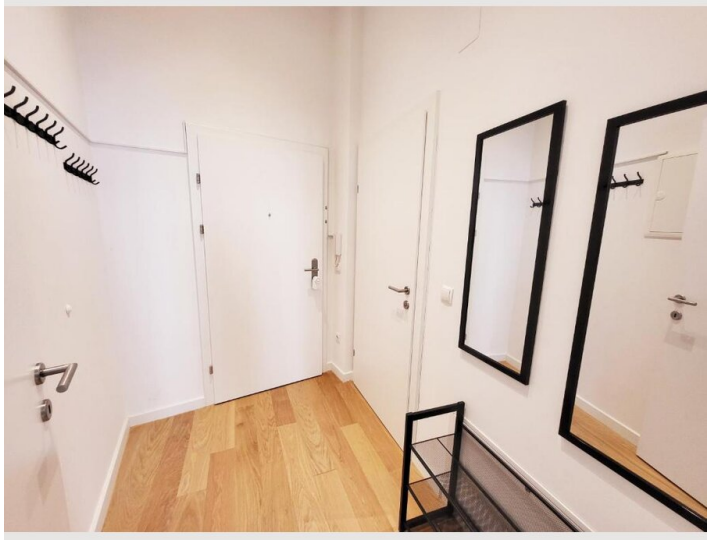

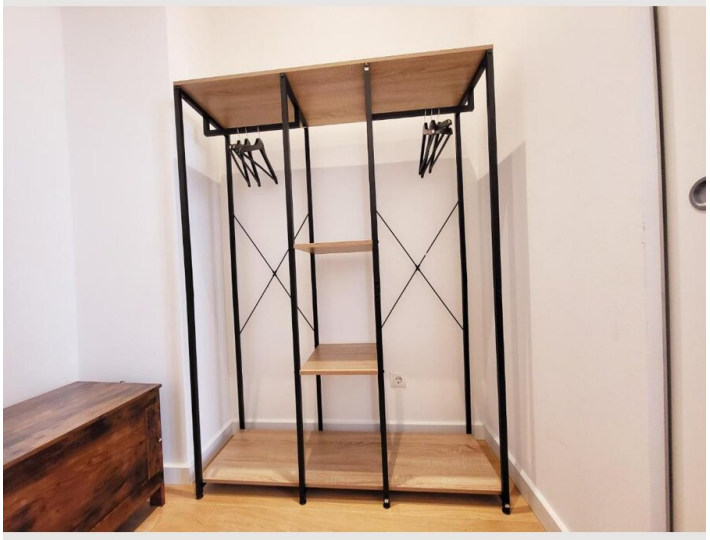









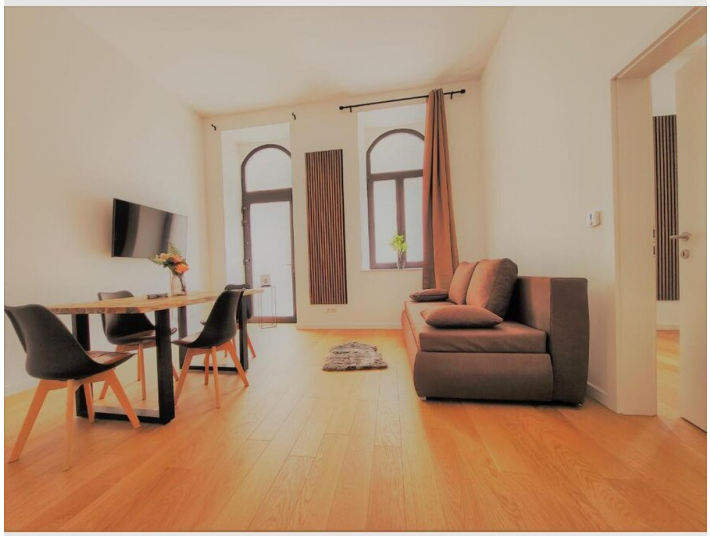

Lage

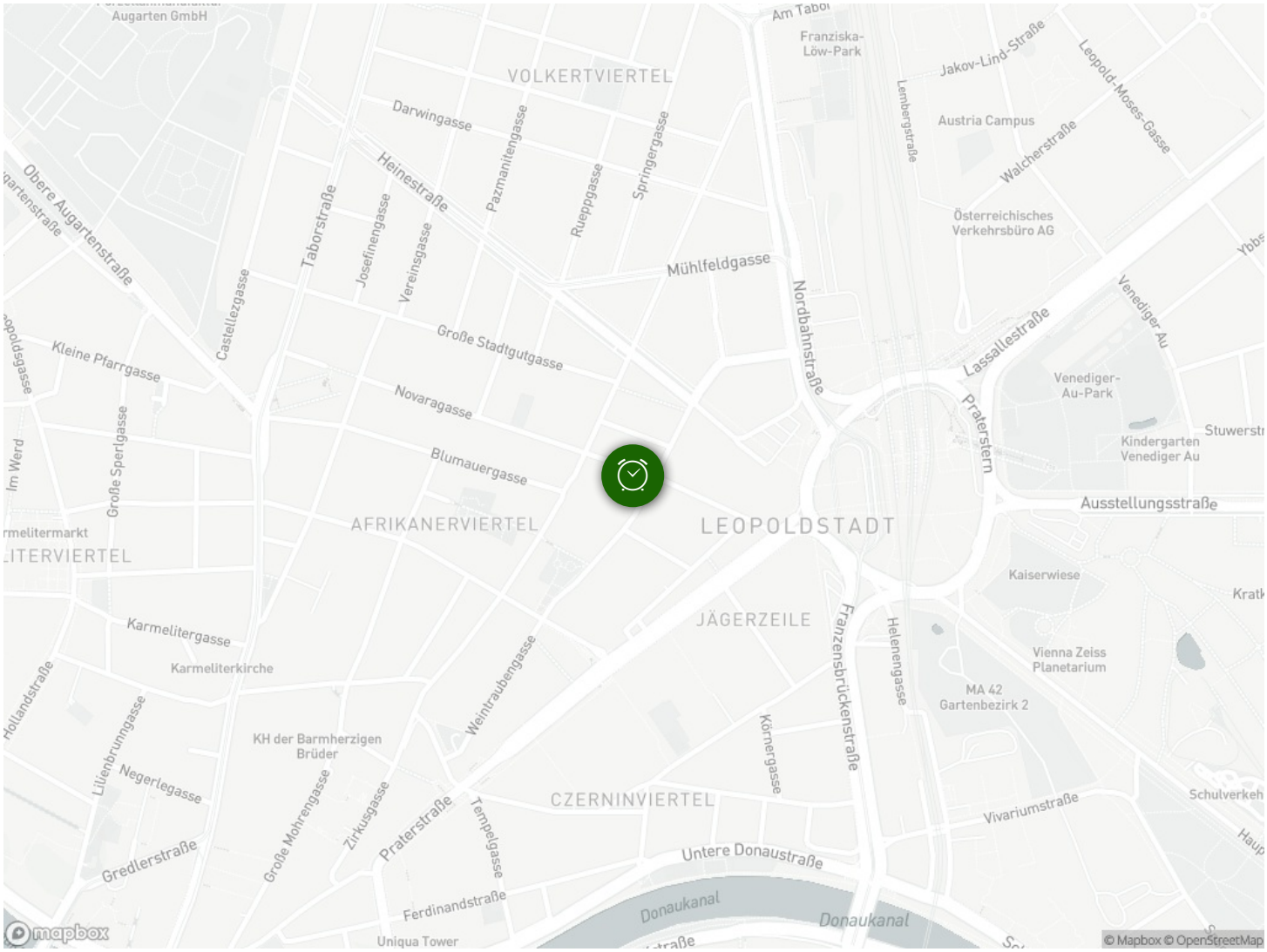
VOLKERTVIERTEL
AFRIKANERVIERTEL
LEOPOLDSTADT
JÄGERZEILE
CZERNINVIERTEL
Darwingasse
Heinestraße
Pazmanitengasse
Rueppgasse
Springergasse
Taborstraße
Josefinengasse
Vereinsgasse
Castellezgasse
Obere Augartenstraße
Mühlfeldgasse
Nordbahnstraße
Große Stadtgutgasse
Kleine Pfarrgasse
Novaragasse
Blumauergasse
Große Sperlgasse
Karmelitergasse
Karmeliterkirche
Weintraubengasse
Franzensbrückenstraße
Helenengasse
Körnergasse
Praterstraße
Tempelgasse
Zirkusgasse
Große Mohrengasse
Negerlegasse
Gredlerstraße
Ferdinandstraße
Untere Donaustraße
Donaukanal
Lassallestraße
Praterstern
Venediger Au
Venediger-Au-Park
Kindergarten Venediger Au
Ausstellungsstraße
Kaiserwiese
Vienna Zeiss Planetarium
MA 42 Gartenbezirk 2
Vivariumstraße
Austria Campus
Österreichisches Verkehrsbüro AG
Franziska-Löw-Park
Jakov-Lind-Straße
Leopold-Moses-Gasse
Walcherstraße
Lembergstraße
KH der Barmherzigen Brüder
Uniqua Tower
mapbox
© Mapbox © OpenStreetMap