

2 ZIMMER WOHNUNG, 1010 WIEN

Schotten Apartment

Objektnummer: REAY24

Online ansehen und mieten

Das geräumige Apartment verfügt über 1 Schlafzimmer, einen Flachbild-TV, eine voll ausgestattete Küche mit einem Geschirrspüler und einem Backofen, eine Waschmaschine und 1 Badezimmer mit einer Dusche. Handtücher und Bettwäsche sind in der Wohnung.

Zeitraum	25.11. - 25.12.2026
Personenanzahl	2
Gesamtbetrag inkl. Ust.	€ 9.237,72
Kaution	€ 7.200,00

Wohnfläche
65m²

Maximalbelegung
6 Personen

Gesamte Unterkunft
1 Privates Badezimmer 1 getrenntes Schlafzimmer 1 Wohn-Schlafzimmer

Erdgeschoss

Check-in
14:00 - 00:00 Uhr

Check-out
00:00 - 10:00 Uhr

Schlafmöglichkeiten

Schlafzimmer



2x Doppelbett (1,60 m x 2 m)

Wohnen & Schlafen



1x Sofabett (2 Personen)

Beschreibung zur Unterkunft

Diese geräumige Wohnung verfügt über 1 Wohnzimmer, 1 separates Schlafzimmer und 1 Badezimmer mit einer Dusche und einem Haartrockner. In der Küche finden die Gäste einen Herd, einen Kühlschrank, einen Geschirrspüler und Küchenutensilien. Die Wohnung verfügt über eine Waschmaschine, eine Kaffeemaschine, einen Kleiderschrank, eine Heizung und einen Flachbildfernseher. Die Einheit bietet 3 Betten.

Ausstattung & Merkmale

Grundausstattung

- Internet/Wlan
- Bettwäsche
- private Toilette
- Private Waschmaschine
- Handtücher
- Haartrockner

Erstversorgung

- Toilettenpapier
- Seife

Küche

- Eigene Küche
- Gläser/Geschirr
- Geschirrspüler
- Kochutensilien
- Kaffeemaschine
- Mikrowelle

Informationen

- Für Bauarbeiter geeignet
- Kurzparkzone kostenpflichtig
- Regelmäßige Reinigung kostenpflichtig
- Rauchen verboten
- Haustiere verboten

Bildergalerie





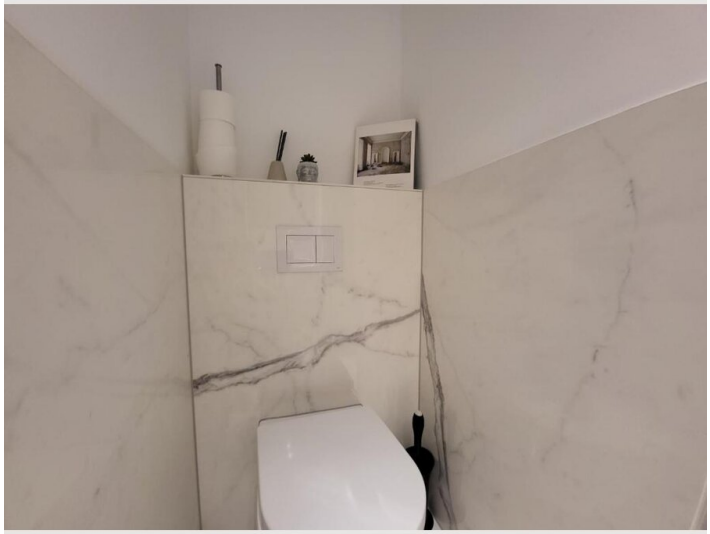



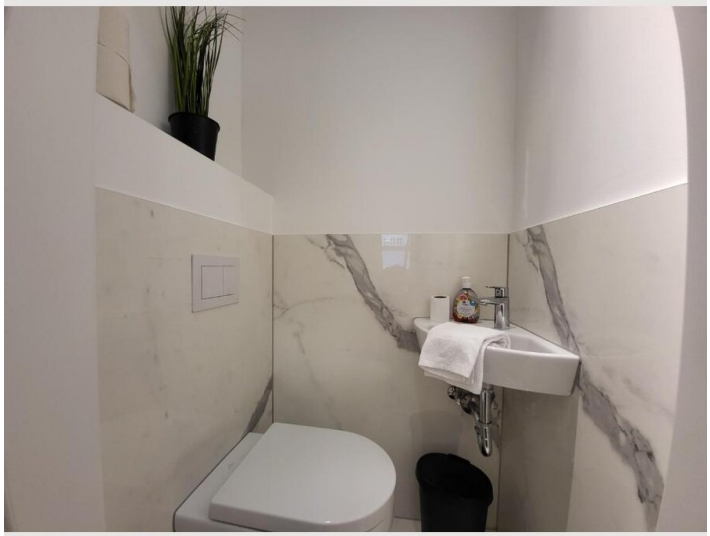

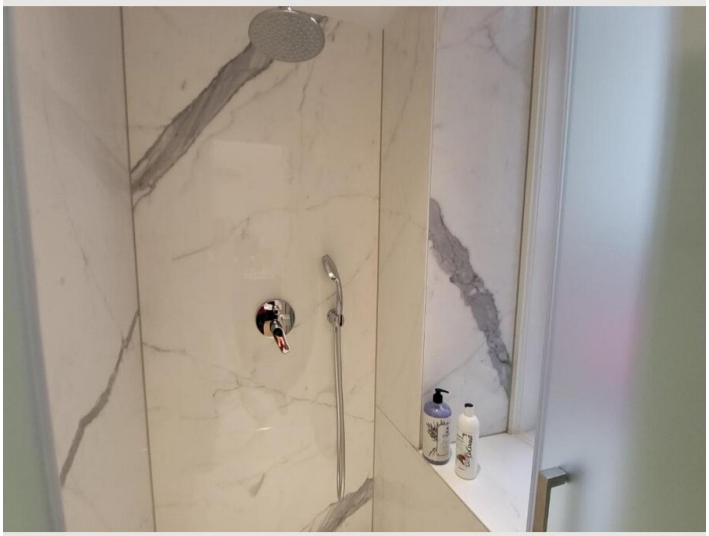





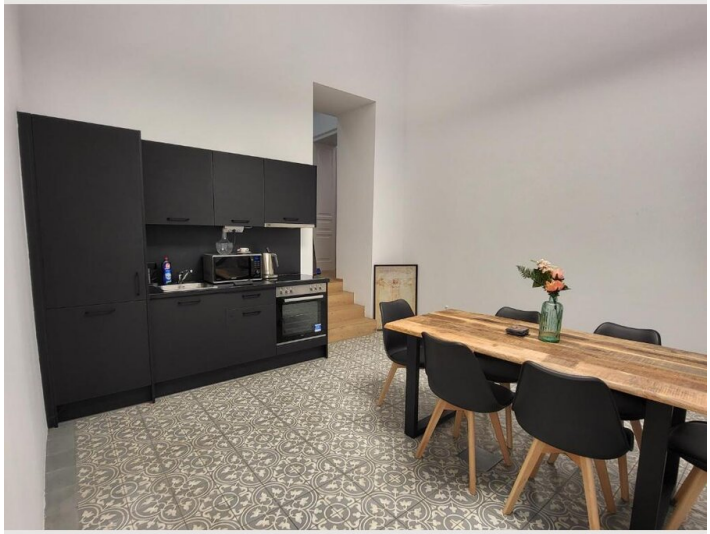







Lage

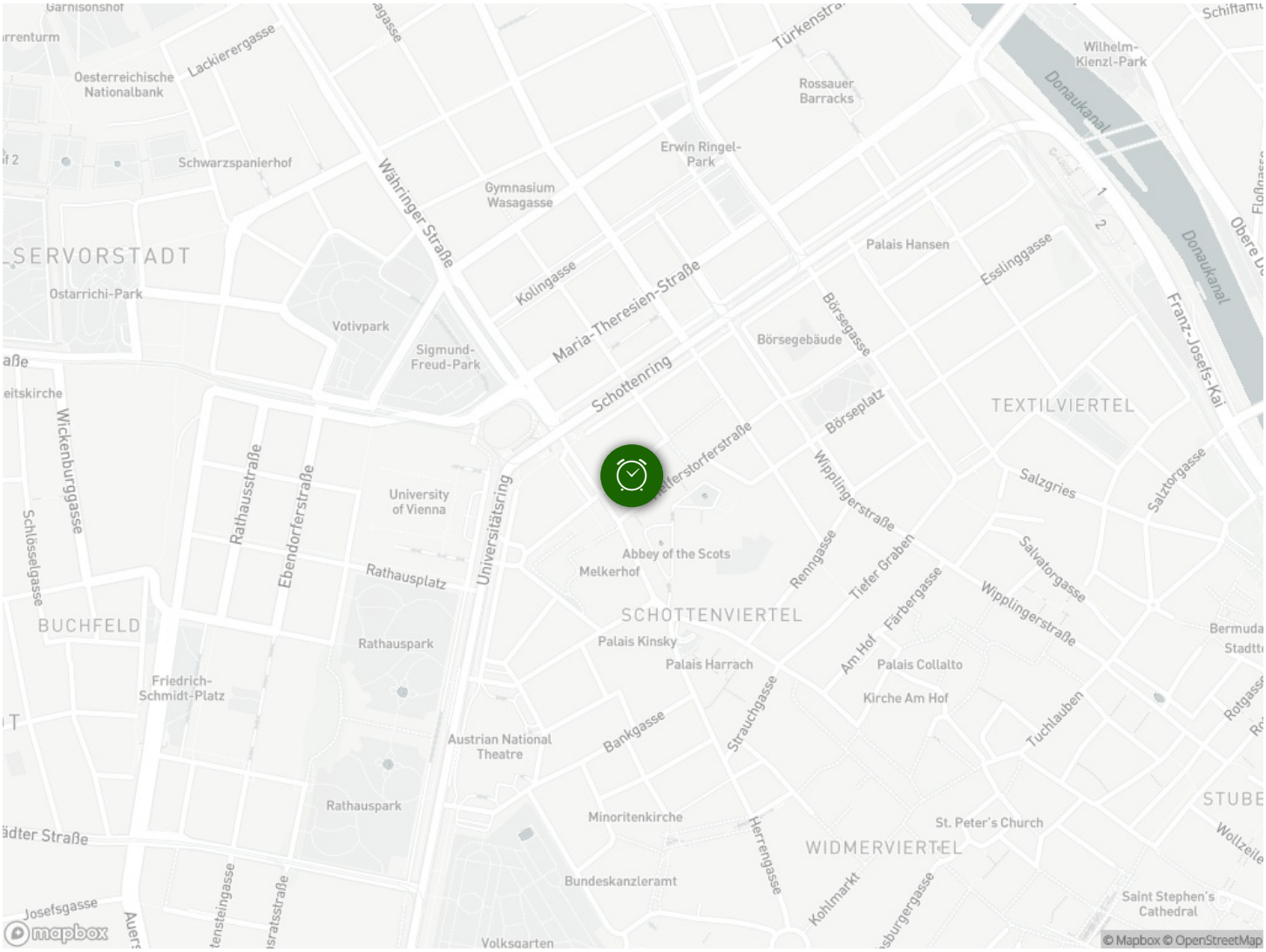
Garnisonshof
Lackierergasse
Oesterreichische Nationalbank
Schwarzspanierhof
Währinger Straße
Gymnasium Wasagasse
Erwin Ringel-Park
Rossauer Barracks
Wilhelm-Kienzl-Park
Donaukanal
SERVORSTADT
Ostarrichi-Park
Votivpark
Sigmund-Freud-Park
Kolingasse
Maria-Theresien-Straße
Schottenring
Börsegebäude
Börsegasse
Börseplatz
Palais Hansen
Esslinggasse
Franz-Josefs-Kai
TEXTILVIERTEL
Wickenburggasse
Rathausstraße
Ebendorferstraße
University of Vienna
Universitätsring
Salzgries
Salztorgasse
Wipplingerstraße
Renngasse
Tiefer Graben
Abbey of the Scots
Melkerhof
Rathausplatz
Salvatorgasse
Schlösselgasse
BUCHFELD
SCHOTTENVIERTEL
Farbergasse
Am Hof
Rathauspark
Palais Kinsky
Palais Harrach
Palais Collalto
Kirche Am Hof
Friedrich-Schmidt-Platz
Bermuda
Austrian National Theatre
Bankgasse
Strauchgasse
Tuchlauben
Minoritenkirche
St. Peter's Church
WIDMERVIERTEL
Herrengasse
Kohlmarkt
Bundeskanzleramt
Josefsgasse
Saint Stephen's Cathedral
Volksgarten
mapbox
© Mapbox © OpenStreetMap