2 ZIMMER WOHNUNG, 1150 WIEN

Schwegler 2-Zimmer-Apartment

Objektnummer: REAT25

Online ansehen und mieten

Das Apartment verfügt über 2 Schlafzimmer, einen Flachbild-TV, eine voll ausgestattete Küche mit einem Backofen und einem Kühlschrank, eine Waschmaschine und 1 Badezimmer mit einer Badewanne oder einer Dusche. Rauchen ist verboten.

Zeitraum	24.07. - 24.08.2025
Personenanzahl	2
Gesamtbetrag inkl. Ust.	€ 4.422,20
Kaution	€ 3.400,00

Wohnfläche
55m²

Maximalbelegung
6 Personen

Gesamte Unterkunft
1 privates Badezimmer 2 getrennte Schlafzimmer

3. Stockwerk
Lift vorhanden

Check-in
14:00 - 00:00 Uhr

Check-out
00:00 - 10:00 Uhr

Schlafmöglichkeiten

Schlafzimmer 1

2x Einzelbett

Schlafzimmer 2

2x Einzelbett

1x Sofabett (2 Personen)

Beschreibung zur Unterkunft

Diese Wohnung verfügt über 2 Schlafzimmer, eine Küche und 1 Badezimmer mit einer Badewanne oder einer Dusche. In der voll ausgestatteten Küche finden Sie einen Herd, einen Kühlschrank, Küchenutensilien und einen Backofen. Das Apartment verfügt über eine Waschmaschine, einen Essbereich, einen Kleiderschrank, einen Wasserkocher und einen Flachbildfernseher. Die Einheit hat 5 Betten.

Ausstattung & Merkmale

Grundausstattung

- Internet/Wlan
- Bettwäsche
- private Toilette
- Private Waschmaschine
- Handtücher
- Haartrockner

Erstversorgung

- Toilettenpapier
- Seife

Küche

- Eigene Küche
- Gläser/Geschirr
- Kochutensilien

Informationen

- Für Bauarbeiter geeignet
- Kurzparkzone kostenpflichtig
- Regelmäßige Reinigung kostenpflichtig
- Rauchen verboten
- Haustiere verboten

Bildergalerie

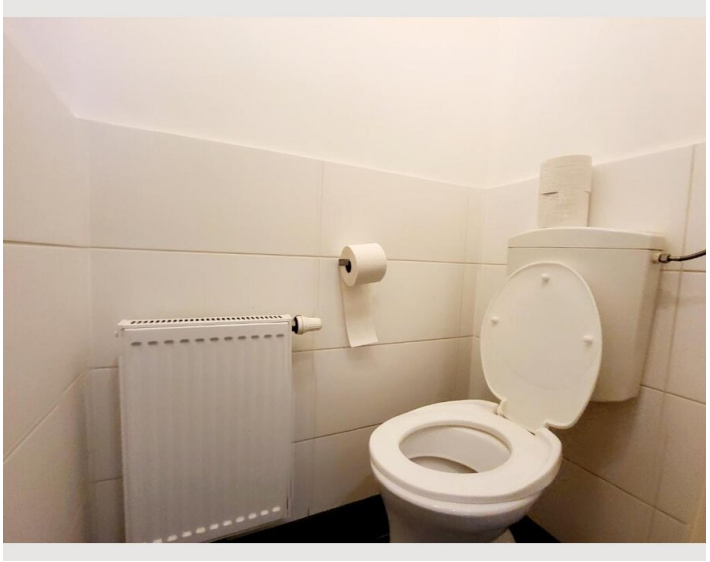

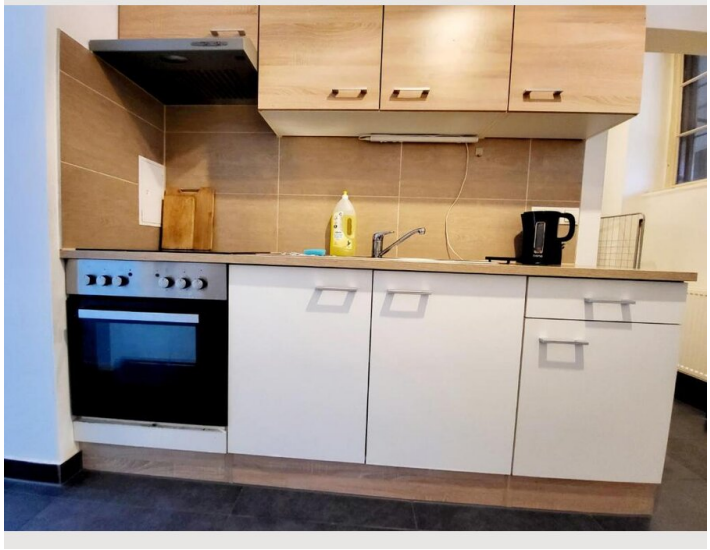

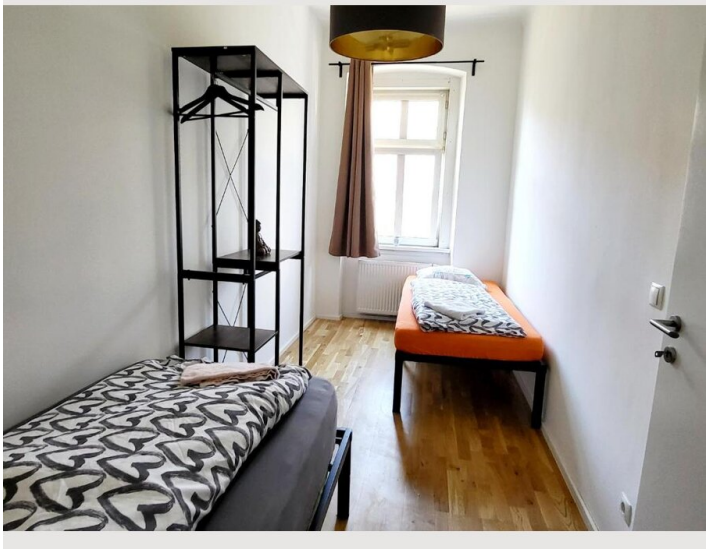

Lage

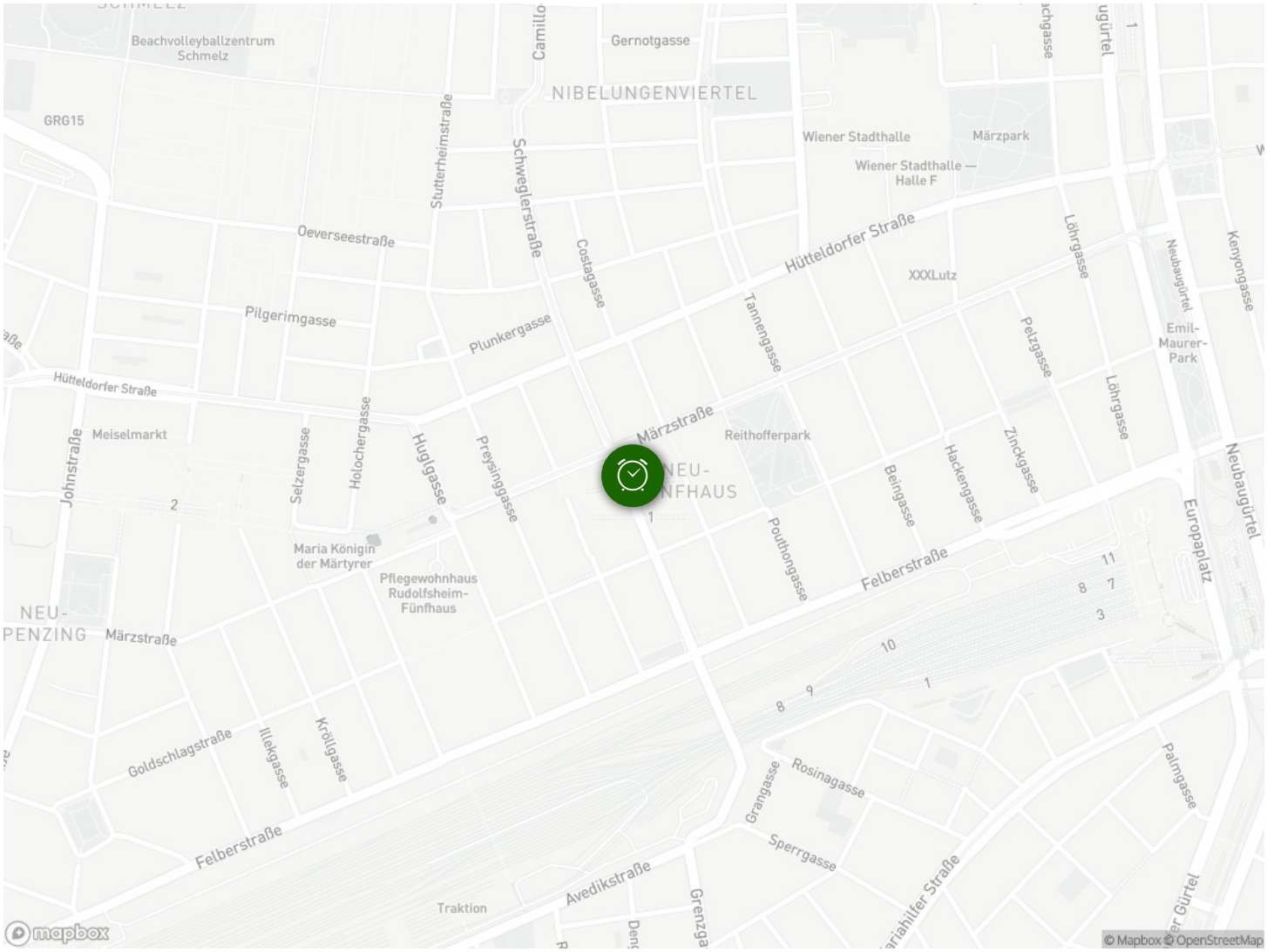
Beachvolleyballzentrum Schmelz
GRG15
Gernotgasse
NIBELUNGENVIERTEL
Stutterheimstraße
Schweglerstraße
Wiener Stadthalle
Märzpark
Wiener Stadthalle — Halle F
Oeverseestraße
Hütteldorfer Straße
Costagasse
Löhrgasse
XXXLutz
Pilgerimgasse
Plunkergasse
Tannengasse
Pelzgasse
Emil-Maurer-Park
Kenyongasse
Neubaugürtel
Hütteldorfer Straße
Meiselmarkt
Johnstraße
Selzergasse
Holochergasse
Huglgasse
Preysinggasse
Märzstraße
Reithofferpark
Zinckgasse
Hackengasse
Beingasse
Pouthongasse
Felberstraße
Europaplatz
Maria Königin der Märtyrer
Pflegewohnhaus Rudolfsheim-Fünfhaus
NEU-PENZING
Märzstraße
Goldschlagstraße
Illekgasse
Kröllgasse
Rosinagasse
Grangasse
Palmgasse
Sperrgasse
Felberstraße
Avedikstraße
Traktion
Grenzgasse
mapbox
© Mapbox © OpenStreetMap