

2 ZIMMER WOHNUNG, 1010 WIEN

Wipplinger Apartment mit 1 Schlafzimmer

Objektnummer: REAO32

Online ansehen und mieten

Zeitraum	25.11. - 25.12.2026
Personenanzahl	2
Gesamtbetrag inkl. Ust.	€ 9.219,72
Kaution	€ 7.200,00

Das geräumige Apartment verfügt über 1 separates Schlafzimmer, 1 Badezimmer, eine voll ausgestattete Küche mit einem Essbereich und einem Backofen sowie ein Wohnzimmer mit einem Flachbild-TV. Handtücher und Bettwäsche sind in der Wohnung vorhanden.

Wohnfläche
62m²

Maximalbelegung
4 Personen

Gesamte Unterkunft
1 Privates Badezimmer 1 getrenntes Schlafzimmer 1 Wohn-Schlafzimmer

2. Stockwerk

Check-in
14:00 - 00:00 Uhr

Check-out
00:00 - 10:00 Uhr

Schlafmöglichkeiten

Schlafzimmer



1x Doppelbett (1,60 m x 2 m)

Wohnen & Schlafen



1x Sofabett (2 Personen)

Beschreibung zur Unterkunft

Dieses geräumige Apartment verfügt über 1 Wohnzimmer, 1 separates Schlafzimmer und 1 Badezimmer mit einer Badewanne und einem Haartrockner. In der voll ausgestatteten Küche finden Sie einen Herd, einen Kühlschrank, Küchenutensilien und einen Backofen. Die Wohnung verfügt über Parkettböden, eine Sitzecke mit einem Flachbild-TV, eine Waschmaschine, schallisolierte Wände sowie eine Tee- und Kaffeemaschine. Die Einheit bietet 2 Betten.

Ausstattung & Merkmale

Grundausstattung

- Internet/Wlan
- Privater Trockner
- Handtücher
- Haartrockner
- Private Waschmaschine
- Bettwäsche
- private Toilette

Erstversorgung

- Toilettenpapier
- Seife

Küche

- Eigene Küche
- Gläser/Geschirr
- Mikrowelle
- Kochutensilien
- Kaffeemaschine

Informationen

- Für Bauarbeiter geeignet
- Kurzparkzone kostenpflichtig
- Regelmäßige Reinigung kostenpflichtig
- Rauchen verboten
- Haustiere verboten

Bildergalerie













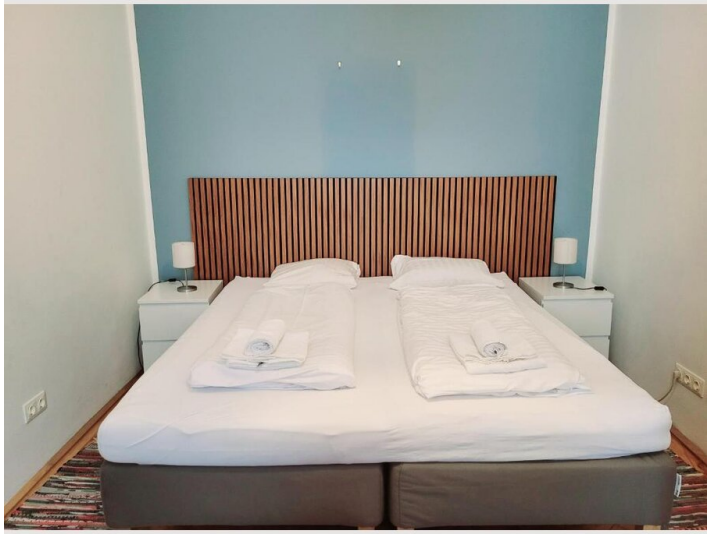











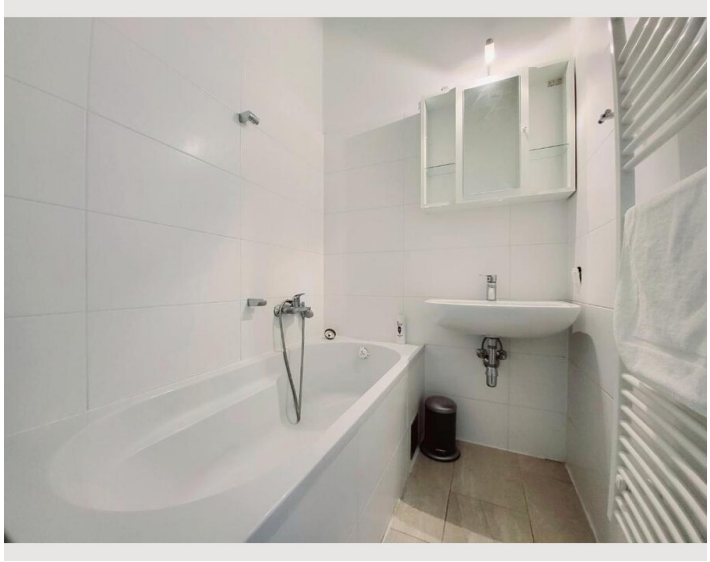

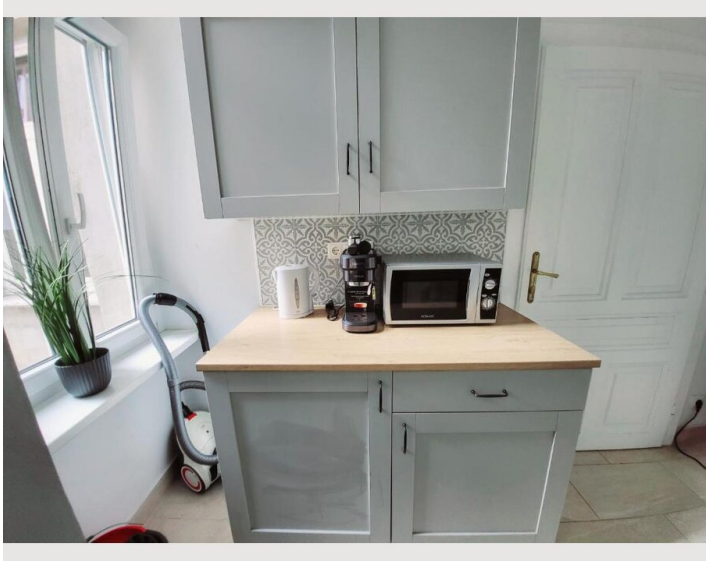

Lage

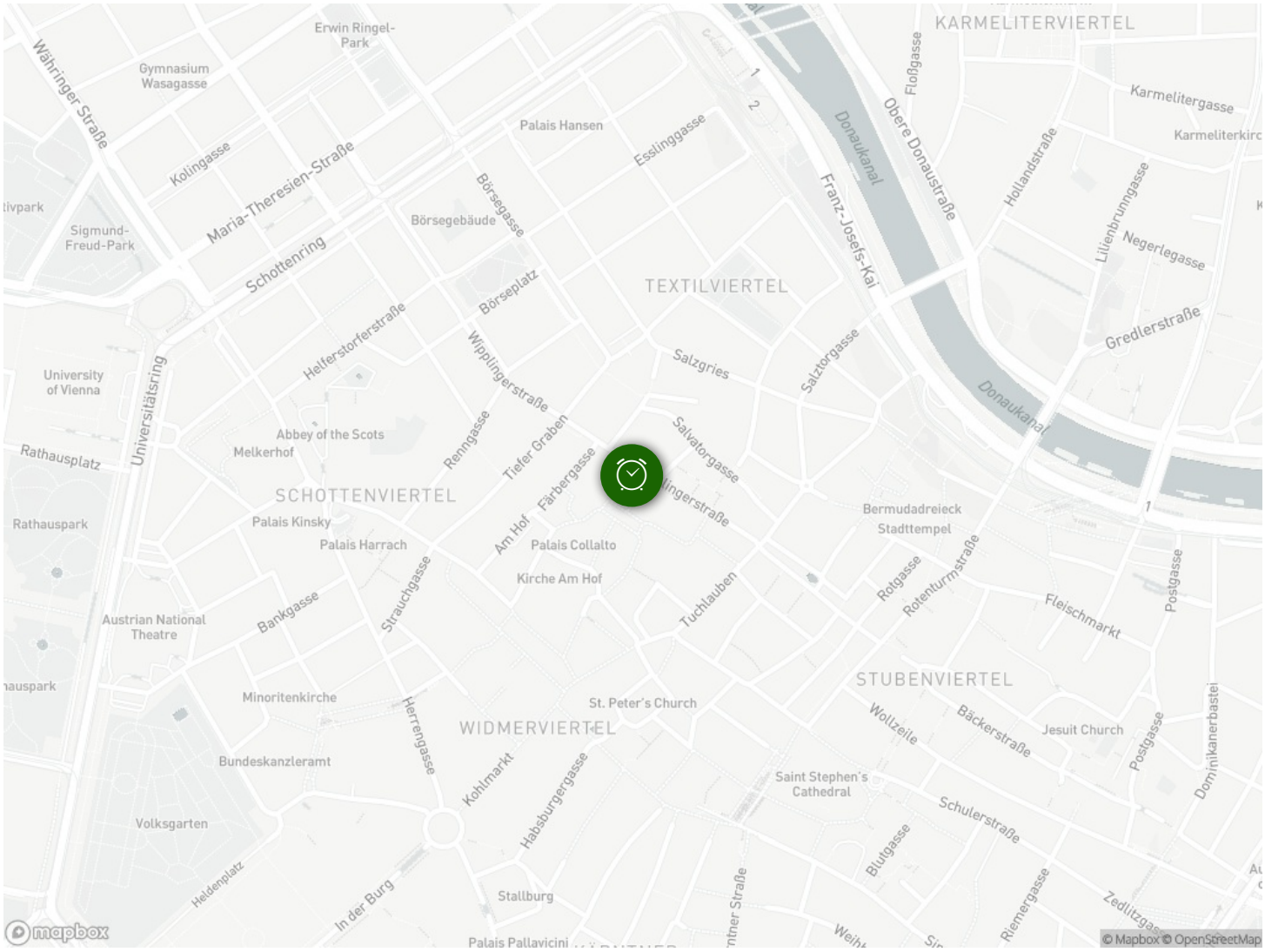
KARMELITERVIERTEL
TEXTILVIERTEL
SCHOTTENVIERTEL
STUBENVIERTEL
WIDMERVIERTEL
Erwin Ringel-Park
Gymnasium Wasagasse
Währinger Straße
Kolingasse
Maria-Theresien-Straße
Schottenring
Sigmund-Freud-Park
Börsegebäude
Börsegasse
Börseplatz
Palais Hansen
Essllinggasse
Floßgasse
Obere Donaustraße
Donaukanal
Franz-Josefs-Kai
Hollandstraße
Karmelitergasse
Lilienbrunngasse
Negerlegasse
Gredlerstraße
Salzgries
Salztorgasse
Wipplingerstraße
Helferstorferstraße
University of Vienna
Universitätsring
Rathausplatz
Rathauspark
Abbey of the Scots
Melkerhof
Renngasse
Tiefer Graben
Färbergasse
Am Hof
Salvatorgasse
Palais Kinsky
Palais Harrach
Palais Collalto
Kirche Am Hof
Bermudadreieck
Stadttempel
Rotgasse
Rotenturmstraße
Fleischmarkt
Postgasse
Tuchlauben
Strauchgasse
Bankgasse
Austrian National Theatre
Minoritenkirche
St. Peter's Church
Herrengasse
Bundeskanzleramt
Kohlmarkt
Habsburgergasse
Volksgarten
Heldenplatz
In der Burg
Stallburg
Palais Pallavicini
Saint Stephen's Cathedral
Wollzeile
Bäckerstraße
Jesuit Church
Schulerstraße
Blutgasse
Riemergasse
Zedlitzgasse
Dominikanerbastei
mapbox
© Mapbox © OpenStreetMap