

4 ZIMMER WOHNUNG UND MEHR, 1080 WIEN

City Apartment

Objektnummer: REAS33

Online ansehen und mieten

Das geräumige Apartment verfügt über 4 Schlafzimmer, einen Flachbild-TV, eine voll ausgestattete Küche mit einem Geschirrspüler und einer Mikrowelle, eine Waschmaschine und 1 Badezimmer mit einer Badewanne. Handtücher und Bettwäsche sind vorhanden.

Zeitraum	24.11. - 24.12.2026
Personenanzahl	2
Gesamtbetrag inkl. Ust.	€ 9.237,72
Kaution	€ 7.200,00

Wohnfläche
150m²

Maximalbelegung
12 Personen

Gesamte Unterkunft
1 Privates Badezimmer 4 getrennte Schlafzimmer

2. Stockwerk

Check-in
14:00 - 00:00 Uhr

Check-out
00:00 - 10:00 Uhr

Schlafmöglichkeiten

Schlafzimmer 1



2x Einzelbett

Schlafzimmer 2



4x Einzelbett

Schlafzimmer 3



4x Einzelbett

Schlafzimmer 4



2x Einzelbett

Beschreibung zur Unterkunft

Dieses Apartment verfügt über eine Sauna. Dieses geräumige Apartment verfügt über 4 Schlafzimmer, eine Küche und 1 Badezimmer mit einer Badewanne und einer Dusche. In der gut ausgestatteten Küche finden Sie einen Herd, einen Kühlschrank, einen Geschirrspüler und Küchenutensilien. Die Wohnung verfügt über eine Waschmaschine, schallisolierte Wände, eine Kaffeemaschine, einen Essbereich und einen Flachbildfernseher. Die Einheit hat 12 Betten.

Ausstattung & Merkmale

Grundausstattung

- Internet/Wlan
- Bettwäsche
- private Toilette
- Waschmaschine
- Handtücher
- Haartrockner

Wellness

- Sauna

Erstversorgung

- Toilettenpapier
- Seife

Küche

- Eigene Küche
- Gläser/Geschirr
- Geschirrspüler
- Kochutensilien
- Kaffeemaschine
- Mikrowelle

Informationen

- Für Bauarbeiter geeignet
- Kurzparkzone kostenpflichtig
- Regelmäßige Reinigung kostenpflichtig
- Rauchen verboten
- Haustiere verboten

Bildergalerie

















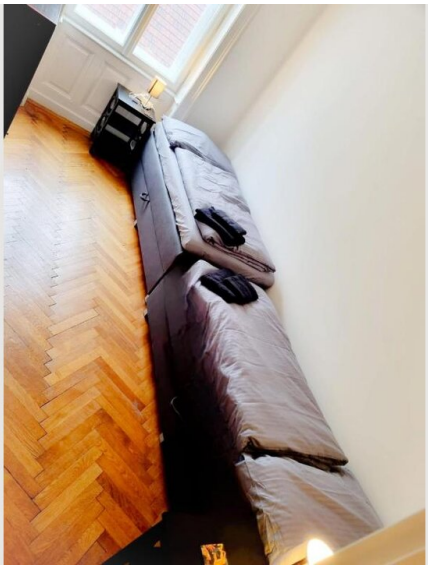





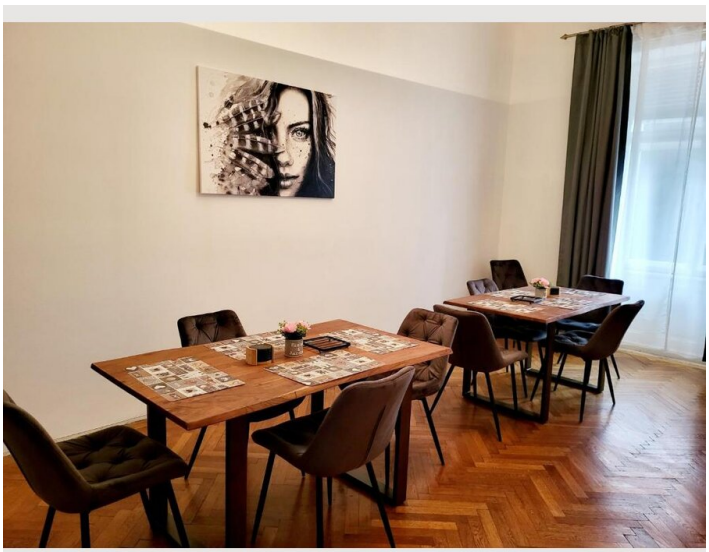







Lage

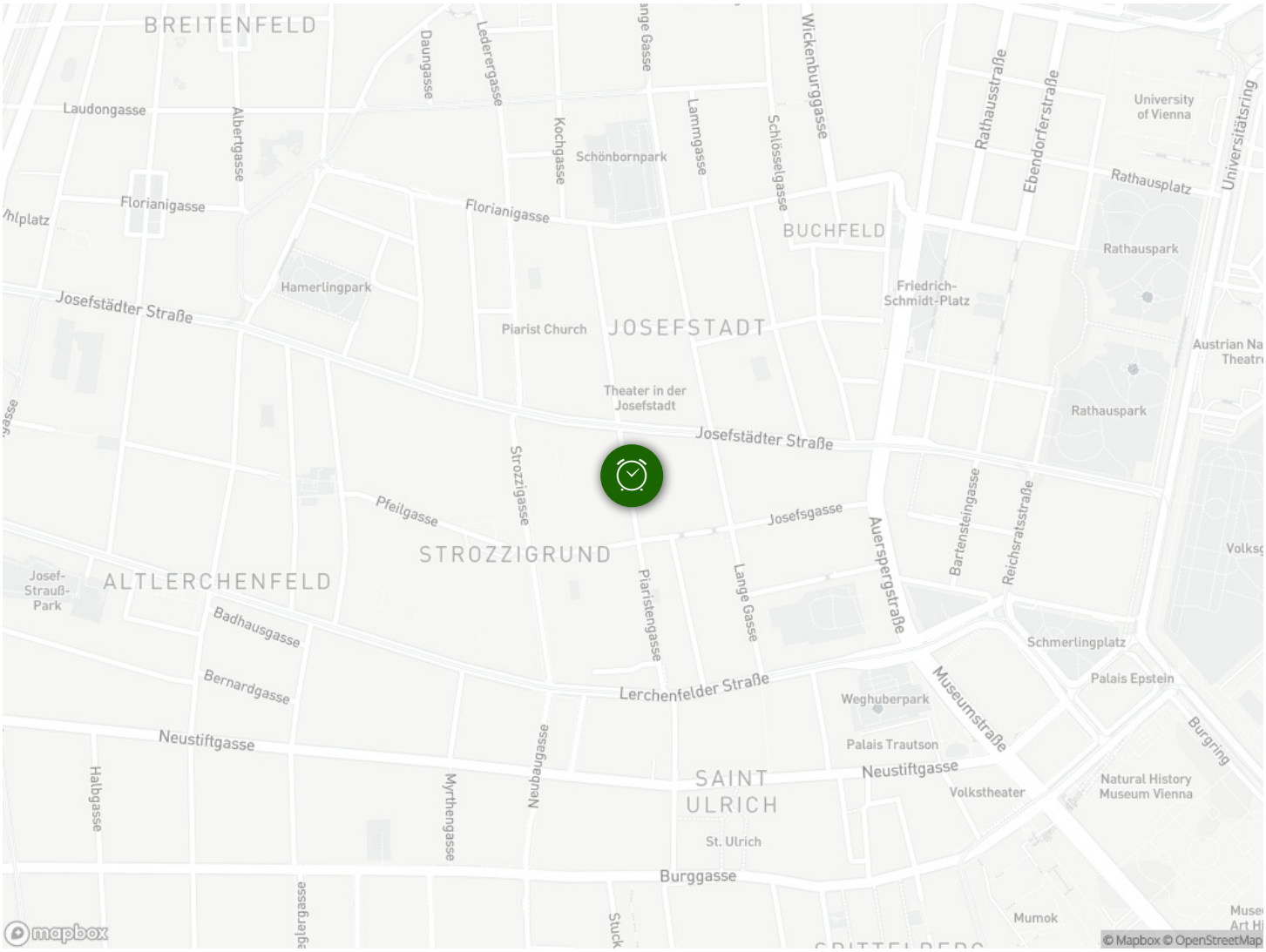
BREITENFELD
Laudongasse
Albertgasse
Daungasse
Lederergasse
Kochgasse
Schönbornpark
Lammgasse
Schlösselgasse
Wickenburggasse
Rathausstraße
Ebendorferstraße
University of Vienna
Universitätsring
Rathausplatz
Florianigasse
BUCHFELD
Rathauspark
Friedrich-Schmidt-Platz
Hamerlingpark
Josefstädter Straße
Piarist Church
JOSEFSTADT
Theater in der Josefstadt
Strozzigasse
Pfeilgasse
Josefsgasse
STROZZIGRUND
Auerspergstraße
Bartensteingasse
Reichsratsstraße
Josef-Strauß-Park
ALTLERCHENFELD
Badhausgasse
Piaristengasse
Lange Gasse
Schmerlingplatz
Bernardgasse
Lerchenfelder Straße
Weghuberpark
Palais Epstein
Museumstraße
Neustiftgasse
Palais Trautson
Burgring
Halbgasse
Myrthengasse
SAINT ULRICH
Volkstheater
Natural History Museum Vienna
St. Ulrich
Burggasse
Mumok
mapbox
© Mapbox © OpenStreetMap