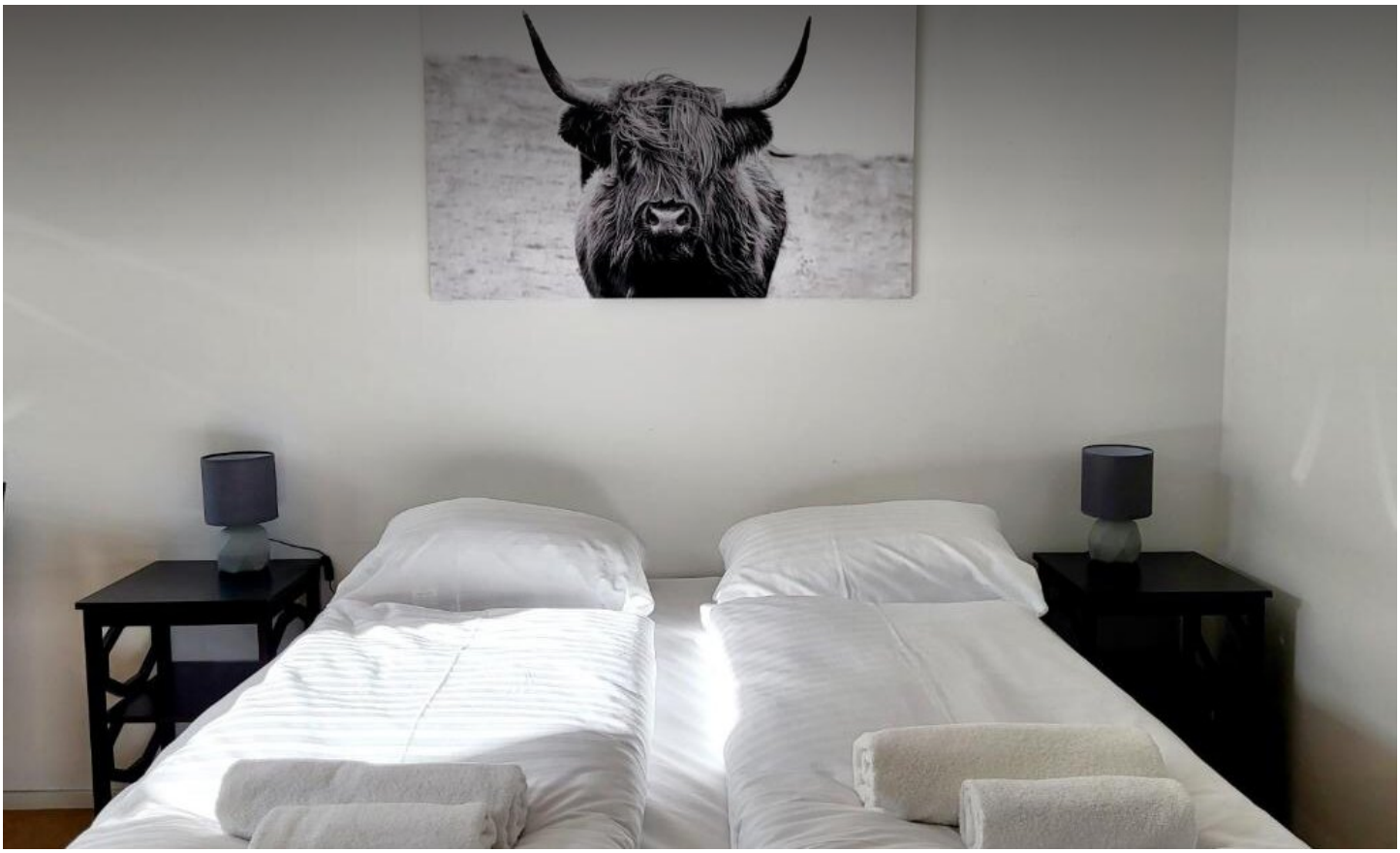

STUDIO APARTMENT, 1160 WIEN

Neulerchenfelder City Apartment

Objektnummer: REAI34

Online ansehen und mieten

Die Unterkunft verfügt über einen Flachbild-TV und ein eigenes Bad mit Dusche und Haartrockner, während die Küche mit einem Geschirrspüler, einem Backofen und einer Mikrowelle ausgestattet ist. Ein Kühlschrank, ein Herd und Küchenutensilien sind da.

Zeitraum	26.11. - 26.12.2026
Personenanzahl	2
Gesamtbetrag inkl. Ust.	€ 4.281,10
Kaution	€ 3.300,00

Wohnfläche
35m²

Maximalbelegung
3 Personen

Gesamte Unterkunft
1 Privates Badezimmer 1 getrenntes Schlafzimmer

Erdgeschoss

Check-in
14:00 - 00:00 Uhr

Check-out
00:00 - 10:00 Uhr

Schlafmöglichkeiten

Schlafzimmer


1x Doppelbett (1,60 m x 2 m)


1x Sofabett (1 Person)

Beschreibung zur Unterkunft

Diese Wohnung verfügt über 1 Schlafzimmer, eine Küche und 1 Badezimmer mit einer Dusche und einem Haartrockner. In der voll ausgestatteten Küche finden die Gäste einen Herd, einen Kühlschrank, einen Geschirrspüler und Küchenutensilien. Das Apartment bietet eine Waschmaschine, eine Kaffeemaschine, einen Kleiderschrank, eine Heizung und einen Flachbildfernseher. Die Einheit bietet 1 Bett.

Ausstattung & Merkmale

Grundausstattung

- Internet/Wlan
- Bettwäsche
- private Toilette
- Private Waschmaschine
- Handtücher
- Haartrockner

Erstversorgung

- Toilettenpapier
- Seife

Küche

- Eigene Küche
- Gläser/Geschirr
- Geschirrspüler
- Kochutensilien
- Kaffeemaschine
- Mikrowelle

Informationen

- Für Bauarbeiter geeignet
- Kurzparkzone kostenpflichtig
- Regelmäßige Reinigung kostenpflichtig
- Rauchen verboten
- Haustiere verboten

Bildergalerie





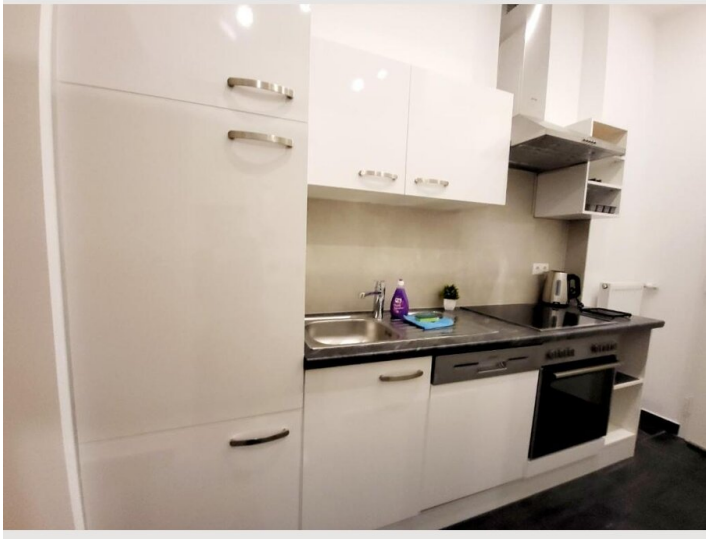

Lage

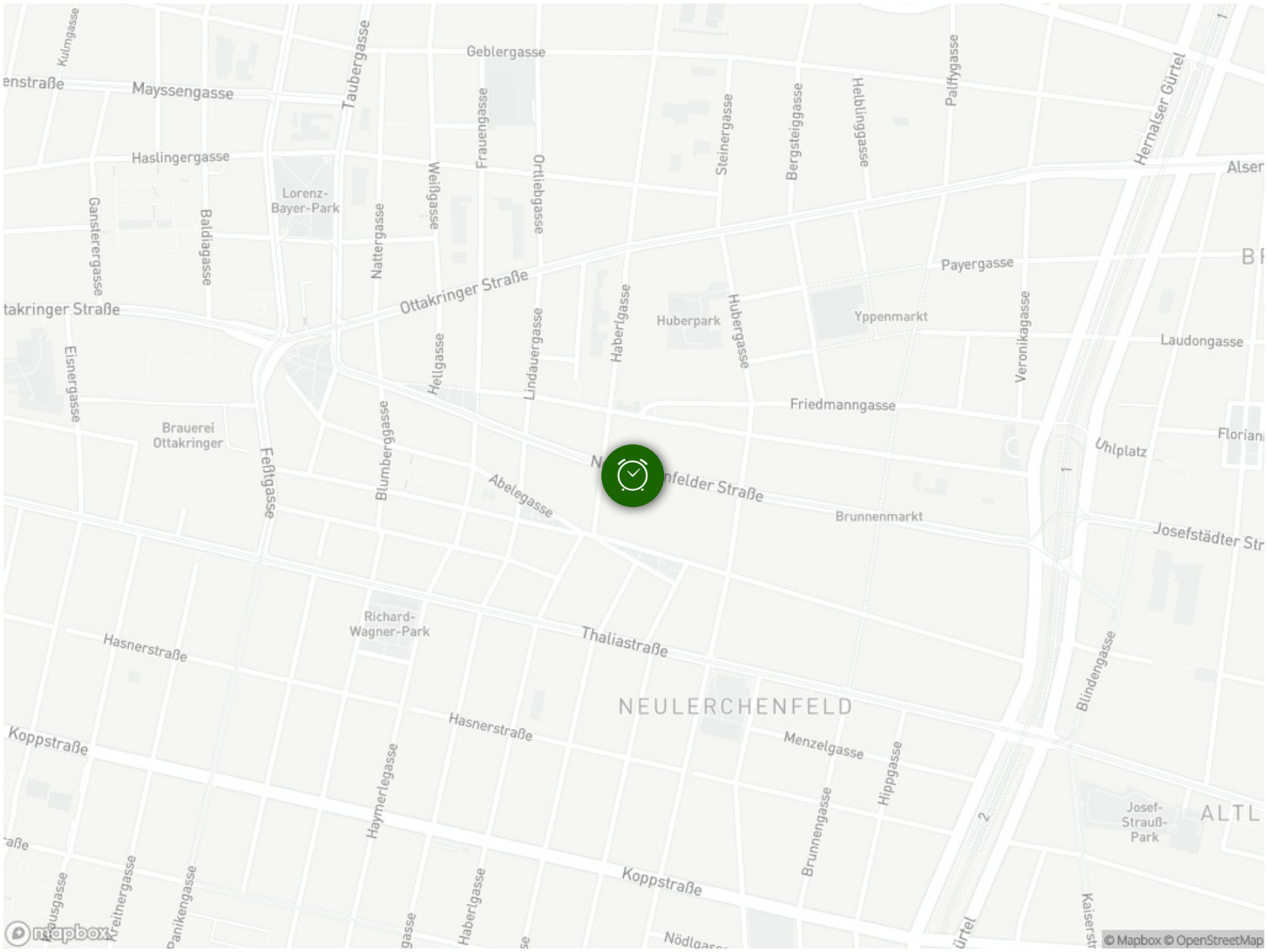

Geblergasse
Mayssengasse
Taubergasse
Haslingergasse
Lorenz-Bayer-Park
Nattergasse
Weißgasse
Frauengasse
Ortliebgasse
Steinergasse
Bergsteiggasse
Helblinggasse
Palffygasse
Hernalser Gürtel
Gansterergasse
Baldiagasse
Ottakringer Straße
Payergasse
Huberpark
Hubergasse
Yppenmarkt
Veronikagasse
Laudongasse
Eisnergasse
Hellgasse
Lindauergasse
Haberlgasse
Friedmanngasse
Brauerei Ottakringer
Feßtgasse
Blumberggasse
Abelegasse
Uhlplatz
Brunnenmarkt
Richard-Wagner-Park
Thaliastraße
Hasnerstraße
NEULERCHENFELD
Blindengasse
Koppstraße
Menzelgasse
Hippgasse
Haymerlegasse
Brunnengasse
Josef-Strauß-Park
Kreitnergasse
Panikengasse
Haberlgasse
© Mapbox © OpenStreetMap