

HAUS, 5322 HOF BEI SALZBURG

Seeblick

Objektnummer: MAYI1

Online ansehen und mieten

Zeitraum	25.11. - 25.12.2026
Personenanzahl	2
Gesamtbetrag inkl. Ust.	€ 4.353,10
Kaution	€ 3.300,00

Arbeiten und erholen am Fuschlsee: 126 m² im Doppelhaus mit eigenem Eingang, Garten und Seeblick – ideal für längere Aufenthalte in ruhiger Naturschutzgebietslage.

Wohnfläche
126m²

Maximalbelegung
4 Personen

Gesamte Unterkunft
2 Private Badezimmer 3 getrennte Schlafzimmer 1 Wohn-Schlafzimmer

2. Stockwerk

Check-in
17:00 - 00:00 Uhr

Check-out
05:00 - 10:00 Uhr

Schlafmöglichkeiten

Schlafzimmer 1



1x Doppelbett (1,80 m x 2 m)

Schlafzimmer 2



1x Doppelbett (1,60 m x 2 m)

Wohnen & Schlafen



1x Sofabett (2 Personen)

Beschreibung zur Unterkunft

Die Unterkunft befindet sich in einem Doppelhaus in Hof bei Salzburg mit eigenem Eingang und einem großzügigen Garten, der einen herrlichen Blick auf den Fuschlsee bietet. Die ruhige Lage am Rand eines Naturschutzgebietes macht sie besonders attraktiv für all jene, die konzentriertes Arbeiten mit echter Erholung verbinden möchten.

Durch die Hanglage ist der Wohnbereich auf mehrere Zwischenebenen verteilt – ein interessantes Raumkonzept, das Abwechslung in den Alltag bringt. Auf 126 m² stehen drei separate Schlafzimmer sowie ein weiterer Schlafbereich zur Verfügung, der als Seitenzimmer des Wohnzimmers mit einem bequemen Schlafsofa eingerichtet ist. Eines der Schlafzimmer verfügt über ein eigenes en-suite-Bad, ein zweites Badezimmer ist ebenfalls vorhanden.

Die vollständig ausgestattete Küche – mit Geschirrspüler, Dampfgarer, Kaffeemaschine und allem erforderlichen Koch- und Tischgeschirr – grenzt an einen Essbereich mit Einblick in den Wohnraum. Ein eigenes Arbeits- bzw. zweites Wohnzimmer im ersten Obergeschoss zwischen den Schlafzimmern bietet einen ruhigen Platz für konzentriertes Arbeiten.

Zur weiteren Ausstattung zählen Balkon, Waschmaschine, Bügeleisen, Staubsauger, Haartrockner sowie Bettwäsche und Handtücher. Ein privater Parkplatz und ein kostenloser Fahrradraum ergänzen das Angebot. Haustiere sind willkommen. Regelmäßige Reinigung ist gegen Aufpreis buchbar.

Ausstattung & Merkmale

Grundausstattung

- Balkon
- TV
- Bettwäsche
- private Toilette
- Staubsauger
- Reinigungsutensilien
- Garten
- Private Waschmaschine
- Handtücher
- Privater Parkplatz
- Bügeleisen & Bügelbrett
- Haartrockner

Erstversorgung

- Toilettenpapier
- auf Anfrage Kühlschrankfüllung
- Seife

Küche

- Eigene Küche
- Gläser/Geschirr
- Geschirrspüler
- Kochutensilien
- Filterkaffee
- Dampfgarer

Informationen

- Rauchen verboten
- Schreibtisch/Arbeitsplatz
- Haustiere erlaubt
- Fahrradraum kostenlos
- Kurzparkzone kostenlos
- Privater Eingang
- Regelmäßige Reinigung kostenpflichtig

Bildergalerie

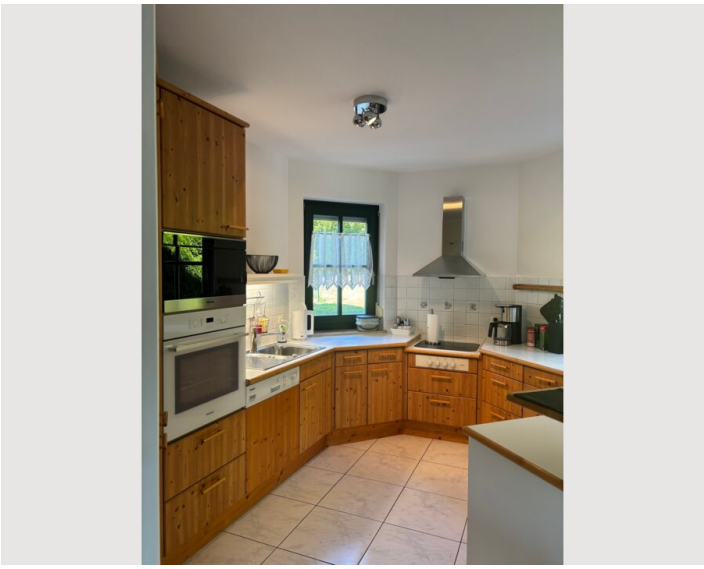



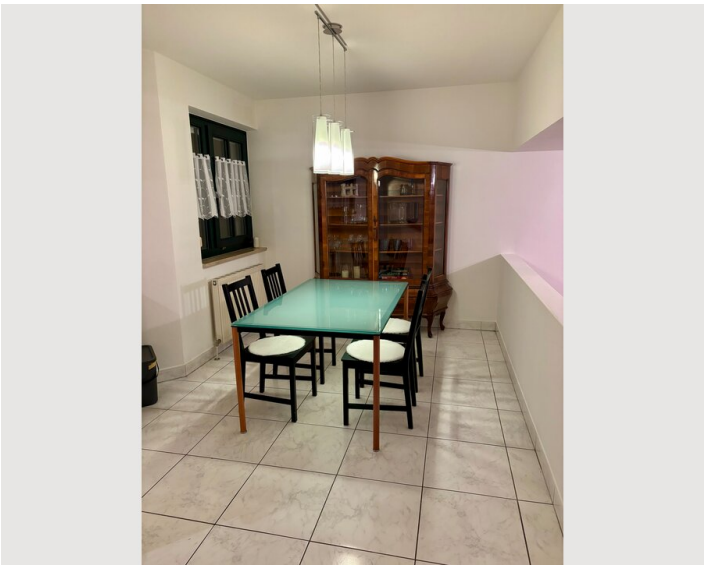







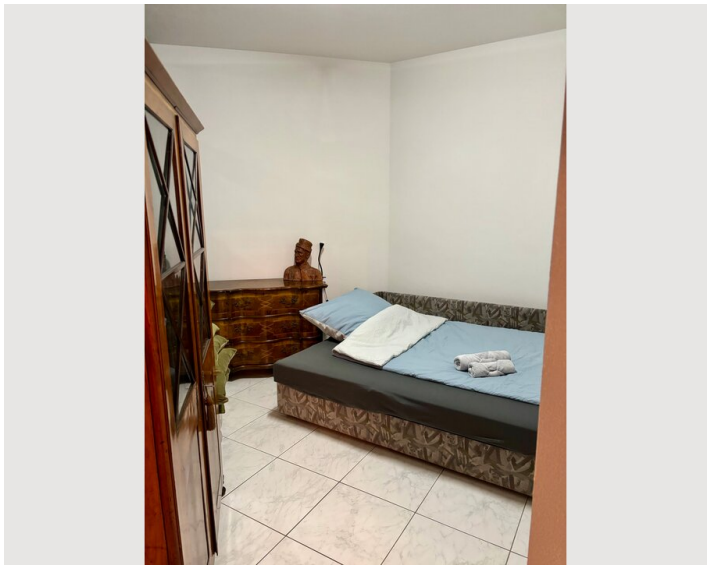





















Infrastruktur

5 Gehminuten

Fußläufig erreichbar

20 min fahrt

20 min fahrt

Die Unterkunft Seeblick liegt in Hof bei Salzburg und bietet eine alltagstaugliche Nahversorgung in unmittelbarer Nähe. Der nächste BILLA-Supermarkt ist in wenigen Gehminuten erreichbar und deckt den täglichen Bedarf zuverlässig ab. Für Verpflegung außer Haus stehen mehrere Restaurants und Gaststätten in der Umgebung zur Auswahl, darunter der Gasthof Alte Tanne sowie weitere Lokale in unter zehn Gehminuten. Die Busanbindung ist gut: Die nächste Haltestelle ist rund 250 Meter entfernt und ermöglicht eine unkomplizierte Anbindung an den öffentlichen Nahverkehr – praktisch für Berufspendler und Projektmitarbeiter, die auf flexible Mobilität angewiesen sind.

Lage

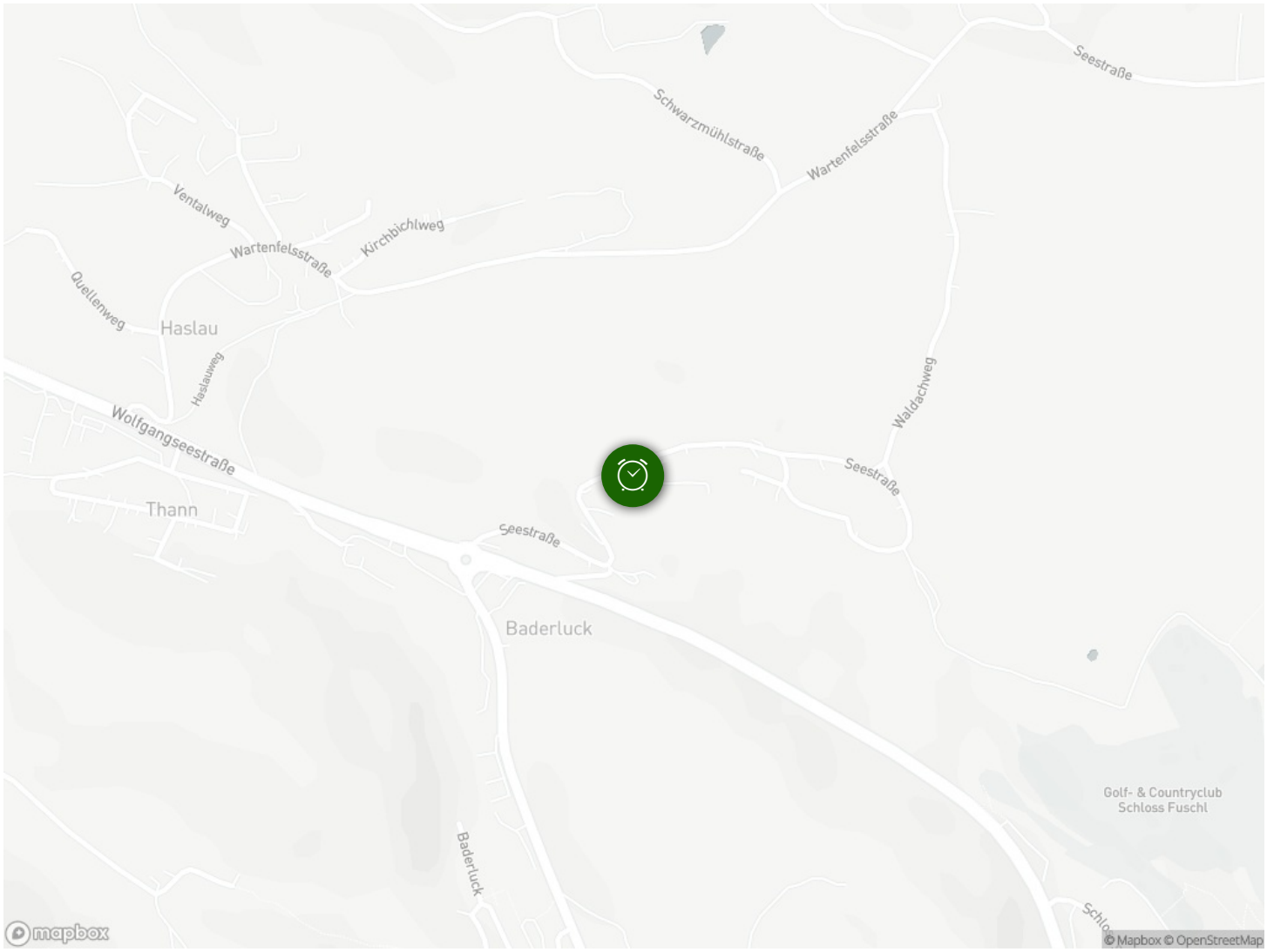
Seestraße
Schwarzmühlstraße
Wartenfelsstraße
Ventalweg
Kirchbichlweg
Wartenfelsstraße
Quellenweg
Haslau
Haslauweg
Waldachweg
Wolfgangseestraße
Seestraße
Thann
Seestraße
Baderluck
Golf- & Countryclub
Schloss Fuschl
Baderluck
mapbox
© Mapbox © OpenStreetMap