

2 ZIMMER WOHNUNG, 5020 SALZBURG

2-Zimmer-Wohnung in Salzburg-Parsch

Objektnummer: GIHC1

Online ansehen und mieten

Kleine feine Wohnung im EG, 15 min zu Fuß von der Innenstadt, ruhige Lage, Waschmaschine im Haus, Espresso-Kocher vorhanden

Zeitraum	24.11. - 24.12.2026
Personenanzahl	2
Gesamtbetrag inkl. Ust.	€ 563,14
Kaution	€ 500,00

Wohnfläche
41m²

Maximalbelegung
2 Personen

Gesamte Unterkunft
1 Privates Badezimmer 1 getrenntes Schlafzimmer

Erdgeschoss

Check-in
17:00 - 22:00 Uhr

Check-out
09:00 - 11:00 Uhr

Schlafmöglichkeiten

Schlafzimmer



1x Doppelbett (1,40 m x 2 m)

Beschreibung zur Unterkunft

Bushaltestellen direkt vor dem Haus,
Lebensmittel&Apotheke 10min zu Fuß entfernt, Pizzeria direkt gegenüber

Ausstattung & Merkmale

Grundausstattung

- Balkon
- Bettwäsche
- private Toilette
- Bügeleisen & Bügelbrett
- Loggia
- Handtücher
- Staubsauger
- Reinigungsutensilien

Erstversorgung

- Toilettenpapier
- Seife
- Shampoo

Küche

- Eigene Küche
- Gläser/Geschirr
- Kochutensilien
- Geschirrspüler

Informationen

- Für Bauarbeiter geeignet
- Rauchen verboten
- Haustiere auf Anfrage
- Für Kinder geeignet
- Kurzparkzone kostenlos
- Fahrradraum kostenlos

Bildergalerie

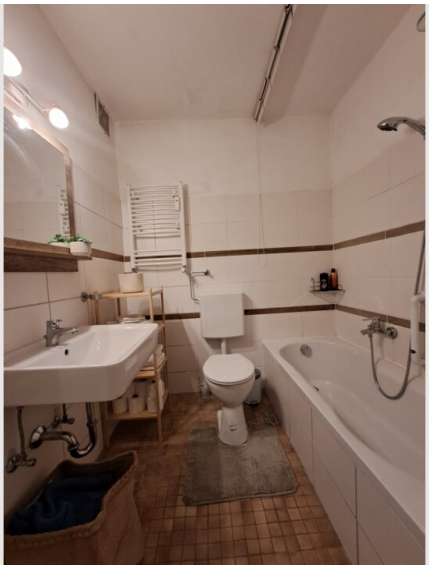























Infrastruktur

Bushaltestellen direkt vor dem Haus,
Lebensmittel&Apotheke 10min zu Fuß entfernt,
Pizzeria direkt gegenüber

Wohnung in Mehrparteienhaus

Lage

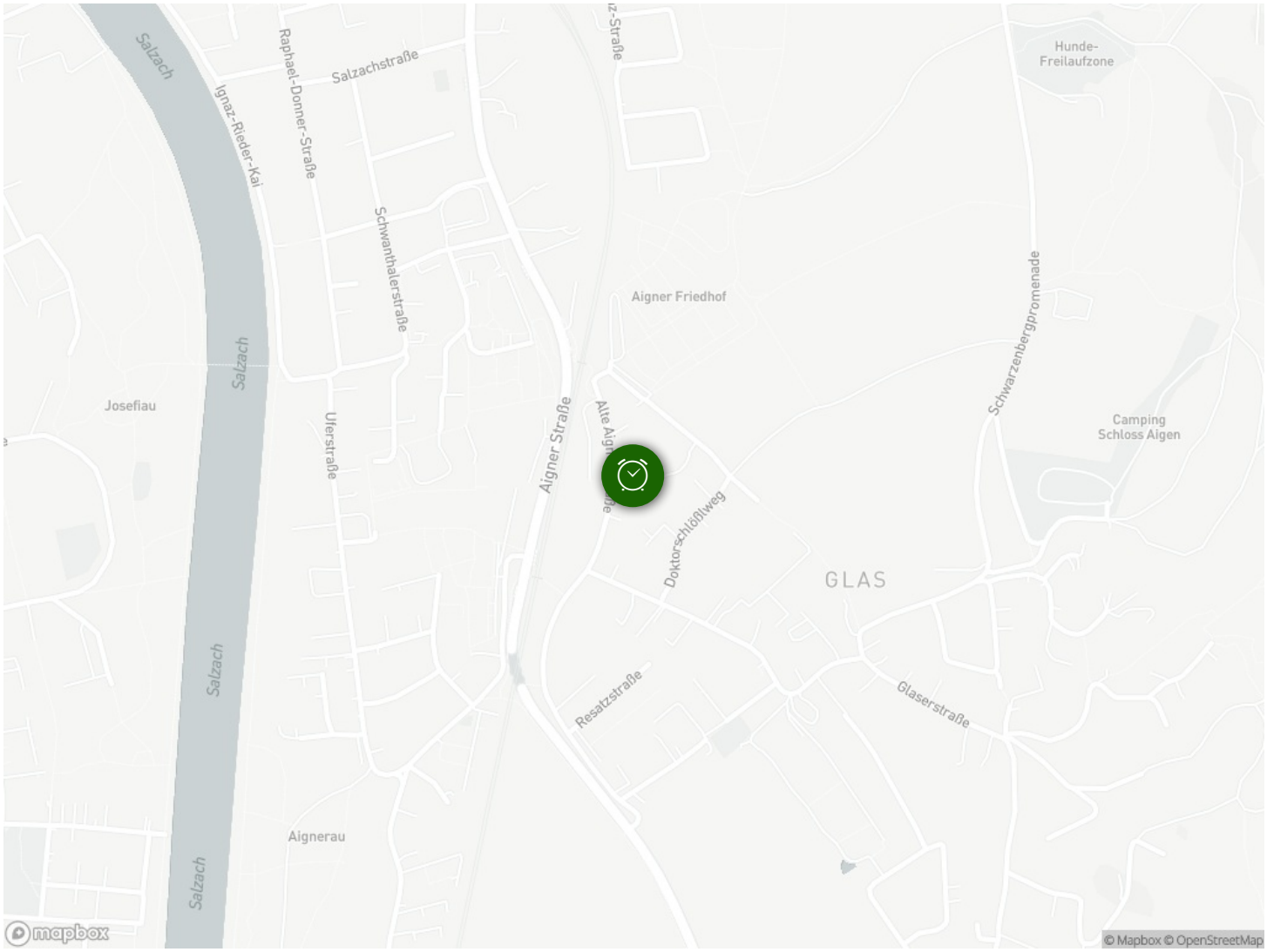
Salzach
Ignaz-Rieder-Kai
Raphael-Donner-Straße
Salzachstraße
Schwanthalerstraße
Uferstraße
Josefiau
Aigner Straße
Aigner Friedhof
Hunde-
Freilaufzone
Schwarzenbergpromenade
Camping
Schloss Aigen
Doktorschlößlweg
GLAS
Resatzstraße
Glaserstraße
Aignerau
mapbox
© Mapbox © OpenStreetMap