

HAUS, 5640 BAD GASTEIN

Bad Gastein

Objektnummer: CRBE1

Online ansehen und mieten

Großzügiges Haus in Bad Gastein für bis zu 12 Personen: 160 m², 4 Schlafzimmer, Kamin und privater Parkplatz – ideal für längere Aufenthalte in den Alpen.

Zeitraum	26.11. - 26.12.2026
Personenanzahl	2
Gesamtbetrag inkl. Ust.	€ 3.930,04
Kaution	€ 3.000,00

Wohnfläche
160m²

1. Stockwerk
Lift vorhanden

Maximalbelegung
12 Personen

Check-in
14:30 - 20:00 Uhr

Gesamte Unterkunft
2 Gemeinschaftsbadezimmer 4 getrennte Schlafzimmer

Check-out
08:00 - 11:30 Uhr

Schlafmöglichkeiten

Schlafzimmer 1



1x Doppelbett (1,40 m x 2 m)

Schlafzimmer 2



1x Doppelbett (1,40 m x 2 m)

Schlafzimmer 3



1x Doppelbett (1,40 m x 2 m)

Schlafzimmer 4



2x Einzelbett

Beschreibung zur Unterkunft

Dieses großzügige Haus in Bad Gastein bietet auf 160 m² Wohnfläche Platz für bis zu 12 Personen und eignet sich damit hervorragend für größere Gruppen, Teams oder Familien, die für mehrere Monate einen gemeinsamen Wohnsitz suchen.

Das Haus verfügt über vier separate Schlafzimmer sowie zwei Badezimmer, die gemeinschaftlich genutzt werden. Ein Lift im Gebäude erleichtert den Alltag, ein privater Eingang sorgt für Unabhängigkeit. Zum Entspannen nach einem langen Arbeitstag stehen eine Sauna, ein offener Kamin und ein Schwedenofen zur Verfügung – ein echter Mehrwert in der Bergregion.

Die Küche ist vollständig ausgestattet: Kochutensilien, Geschirr, Kaffeemaschine, Geschirrspüler und Mikrowelle sind vorhanden. Eine private Waschmaschine, Bügeleisen, Staubsauger und Reinigungsutensilien ermöglichen einen selbstständigen Haushalt. Auf dem Balkon lässt sich die alpine Umgebung direkt genießen, im Sommer steht ein Grill zur Verfügung.

Für die Anreise mit dem Auto steht ein privater Parkplatz bereit, Fahrräder können kostenlos im Fahrradraum untergestellt werden. WLAN ist inklusive. Haustiere sind auf Anfrage willkommen, regelmäßige Reinigung kann gegen Aufpreis gebucht werden.

Bad Gastein verbindet alpine Lage mit guter Infrastruktur – Einkaufsmöglichkeiten, Ärzte und öffentliche Verkehrsmittel sind in der Nähe. Das Haus eignet sich auch für Monteure und Bautrupps, die eine vollständig eingerichtete Unterkunft für ihre Projektzeit benötigen.

Ausstattung & Merkmale

Grundausstattung

- Balkon
- Private Waschmaschine
- Staubsauger
- Reinigungsutensilien
- Internet/Wlan
- Privater Parkplatz
- Bügeleisen & Bügelbrett
- Haartrockner

Feuerstelle

- Grill
- Schwedenofen
- Offener Kamin

Wellness

- Sauna

Küche

- Eigene Küche
- Gläser/Geschirr
- Geschirrspüler
- Kochutensilien
- Kaffeemaschine
- Mikrowelle

Informationen

- Für Bauarbeiter geeignet
- Rauchen verboten
- Privater Eingang
- Regelmäßige Reinigung kostenpflichtig
- Für Kinder geeignet
- Kurzparkzone kostenlos
- Haustiere auf Anfrage
- Fahrradraum kostenlos

Bildergalerie









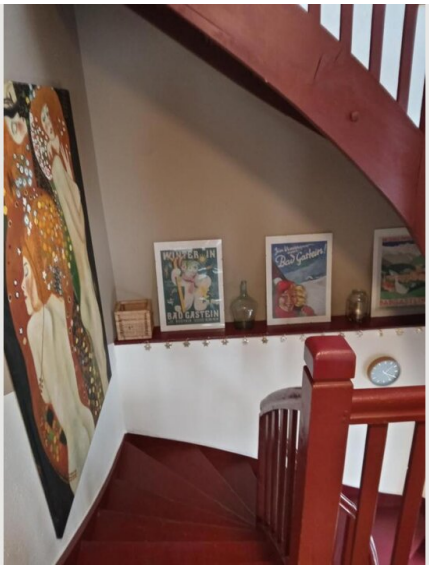



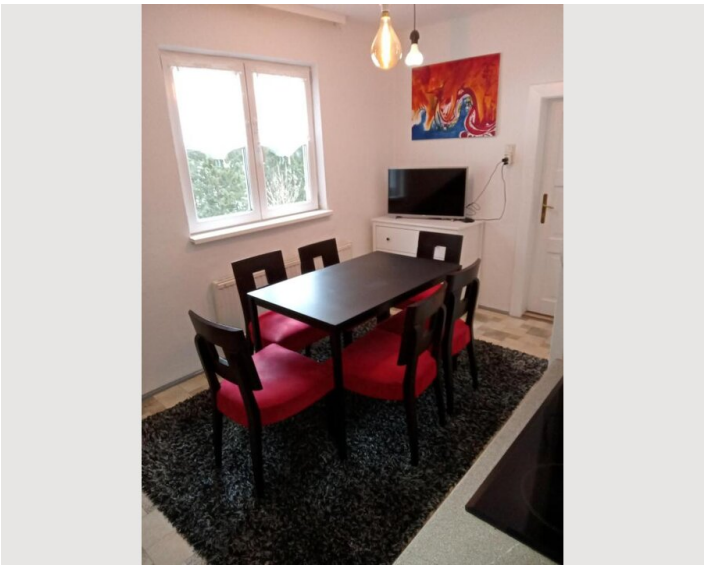

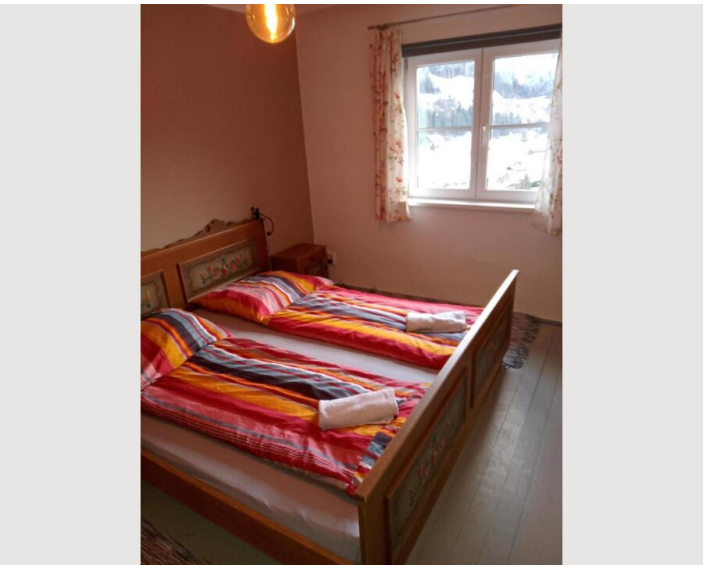

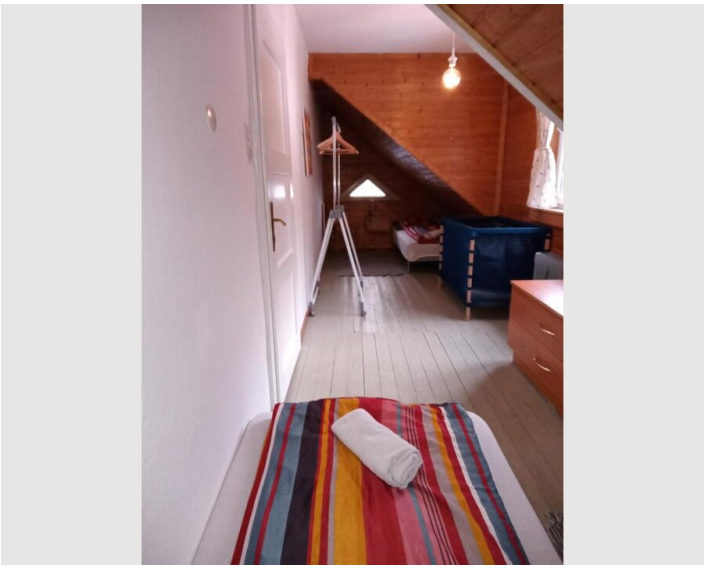



Infrastruktur

Zentrum: ca. 1,4 km

Bushaltestelle: ca. 130 m

Die Unterkunft in Bad Gastein liegt alltagspraktisch und gut erschlossen. Bereits in unmittelbarer Nähe befindet sich ein Dorfladen für den täglichen Bedarf, und mehrere Restaurants sowie Cafés sind bequem zu Fuß erreichbar. Wer nach der Arbeit essen gehen möchte, findet innerhalb weniger Gehminuten eine gute Auswahl. Für die öffentliche Anbindung sorgen mehrere Bushaltestellen im näheren Umfeld, die kürzeste davon in rund 125 Metern Entfernung. So lässt sich der Ort und die weitere Region ohne eigenes Fahrzeug gut erschließen – praktisch für Berufspendler und Projektmitarbeiter, die flexibel und unkompliziert unterwegs sein wollen.

Lage

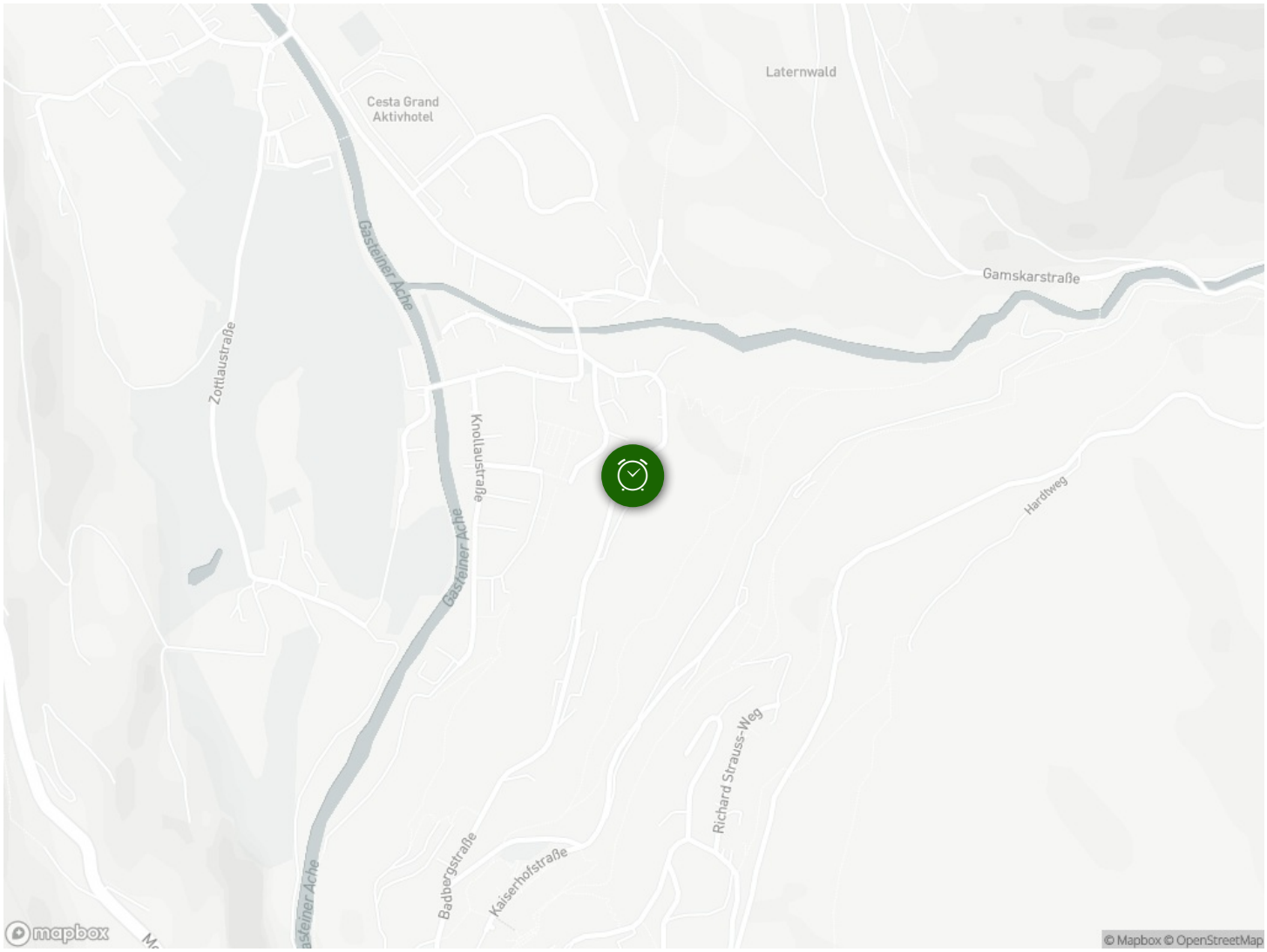
Laternwald
Cesta Grand Aktivhotel
Gasteiner Ache
Gamskarstraße
Zottlaustraße
Knollaustraße
Gasteiner Ache
Hardtweg
Richard Strauss-Weg
Badbergstraße
Kaiserhofstraße
Gasteiner Ache
mapbox
© Mapbox © OpenStreetMap