

2 ZIMMER WOHNUNG, 1070 WIEN

2-Zimmer Altbaucharme - Wien Neubau

Objektnummer: HIBG1

Online ansehen und mieten

Zeitraum	26.11. - 26.12.2026
Personenanzahl	2
Gesamtbetrag inkl. Ust.	€ 1.492,92
Kaution	€ 1.100,00

Die Wohnung befindet sich in absoluter Ruhelage mitten im beliebten 7. Bezirk. In unmittelbarer Nähe finden Sie viele Cafés, Restaurants, Bars und Einkaufsmöglichkeiten. Das Zentrum erreichen Sie in 15 Gehminuten bzw. 5 Minuten mit der Straßenbahn.

Wohnfläche
42m²

Maximalbelegung
2 Personen

Gesamte Unterkunft
1 Privates Badezimmer 1 getrenntes Schlafzimmer 1 Wohn-Schlafzimmer

1. Stockwerk
Lift vorhanden

Check-in
16:00 - 22:00 Uhr

Check-out
08:00 - 12:00 Uhr

Schlafmöglichkeiten

Schlafzimmer



1x Doppelbett (1,60 m x 2 m)

Wohnen & Schlafen



1x Sofabett (2 Personen)

Beschreibung zur Unterkunft

Die Wohnung besteht aus einem großen Wohn- Esszimmer und einem kleinen Schlafzimmer. Eine gut eingerichtete Küchenzeile befindet sich im Eingangsbereich. Die Wohnung verfügt über ein kleines Badezimmer mit Dusche/ WC.
Sie ist perfekt für 1-2 Personen (Pärchen) geeignet, (160x200 Boxspringbett im Schlafzimmer). Es können aber bis zu 4 Personen nächtigen. (Schlafcouch im Wohnzimmer).
Bettwäsche und Handtücher sind vorhanden.
Die Küche ist ausgestattet mit Herd, Backrohr, Geschirrspüler, Waschmaschine und Kühlschrank.

Ausstattung & Merkmale

Grundausstattung

- Internet/Wlan
- Private Waschmaschine
- Handtücher
- Staubsauger
- Haartrockner
- TV
- Bettwäsche
- private Toilette
- Reinigungsutensilien

Erstversorgung

- Toilettenpapier
- Seife
- Shampoo
- Nespressokapseln

Küche

- Eigene Küche
- Gläser/Geschirr
- Geschirrspüler
- Kochutensilien
- Espressomaschine

Informationen

- Rauchen verboten
- Haustiere verboten
- Privater Eingang

Bildergalerie













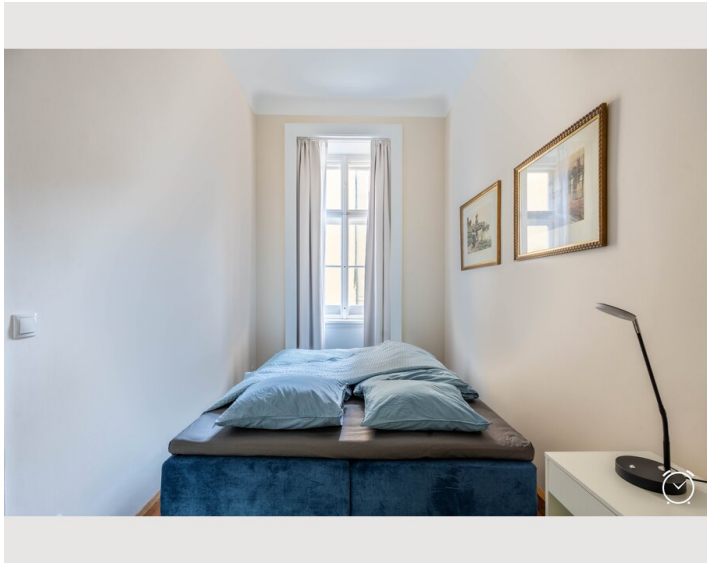

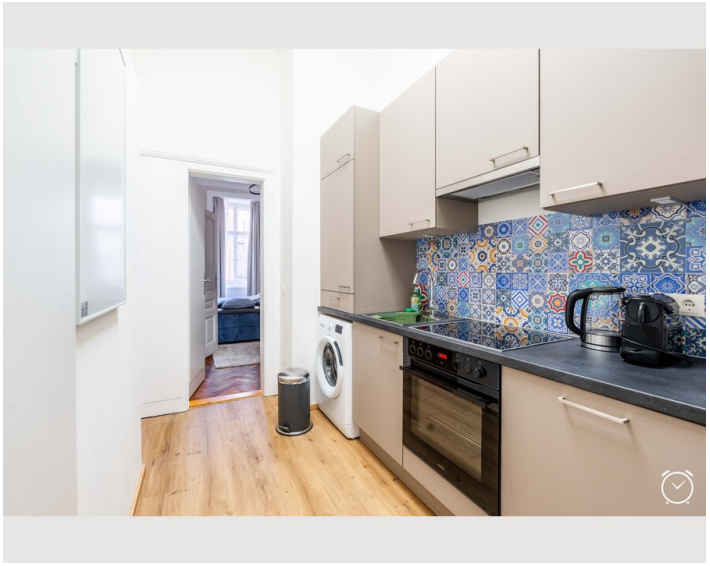

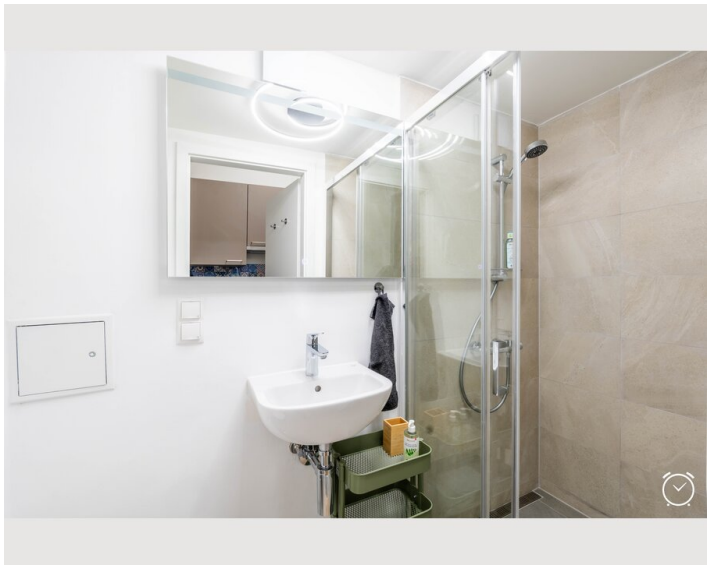

Video

Zum Video

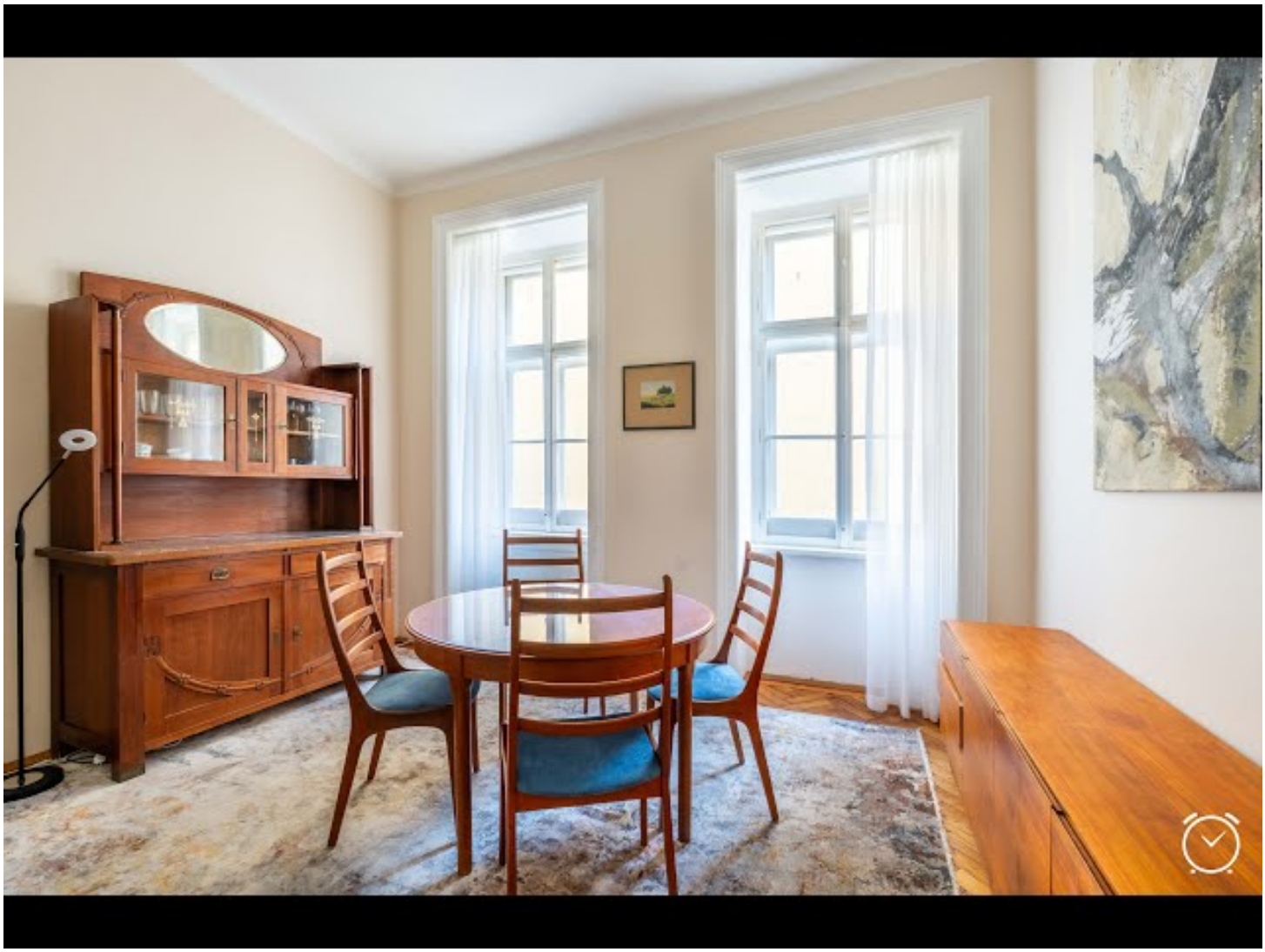

Infrastruktur

- 10 Min mit der U3 zum Westbahnhof
- 10 Min zu Fuß zum Volkstheater
- 2 Min zu Fuß
- 2 Minuten zur Straßenbahn Linie 49
- 6 Minuten zur U-Bahnstation U3 (Neubaugasse)
- ca. 30-40 Minuten mit öffentlichen Verkehrsmittel

Zum Volkstheater und Museumsquartier sind es 10 Gehminuten, mit der Straßenbahn 5 Minuten bis zum Zentrum (Ring/ Volkstheater).
Mit der U3 sind Sie in 10 Minuten am Westbahnhof.
Supermarkt 2 Gehminuten entfernt.

Lage

