2 ZIMMER WOHNUNG, 5101 BERGHEIM/LENGFELDEN

2-Zimmer Wohnung in Bergheim bei Salzburg

Objektnummer: ANWJ1

Online ansehen und mieten

Diese gemütliche Wohnung befindet sich im Erdgeschoss eines Zweifamilienhauses.

Zeitraum	23.07. - 23.08.2025
Personenanzahl	2
Gesamtbetrag inkl. Ust.	€ 2.701,04
Kaution	€ 2.100,00

Wohnfläche
50m²

Maximalbelegung
4 Personen

Gesamte Unterkunft
1 privates Badezimmer 2 getrennte Schlafzimmer

1. Stockwerk

Check-in
15:00 - 00:00 Uhr

Check-out
07:00 - 10:00 Uhr

Schlafmöglichkeiten

Schlafzimmer 1

1x Doppelbett (1,60 m x 2 m)

Schlafzimmer 2

2x Einzelbett

Beschreibung zur Unterkunft

Neben eigener Küche, Bad, Wohn- & Schlafzimmer befindet sich auch ein eigener privater Parkplatz auf dem Grundstück.

Ausstattung & Merkmale

Grundausstattung

- Internet/Wlan
- private Toilette
- Handtücher
- Privater Parkplatz

Küche

- Eigene Küche
- Gläser/Geschirr
- Mikrowelle
- Kochutensilien
- Geschirrspüler

Informationen

- Für Bauarbeiter geeignet
- Rauchen verboten
- Regelmäßige Reinigung kostenpflichtig
- Für Kinder geeignet
- Haustiere verboten
- Fahrradraum kostenlos

Bildergalerie

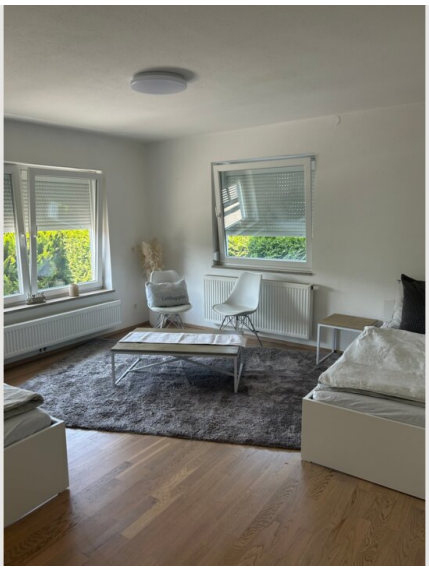

Lieblingsplatz

Infrastruktur

ca. 200 m von der Wohnung entfernt

ca. 700m von der Wohnung entfernt

ca. 400 m von der Wohnung entfernt

Mit einer Lage, die sowohl die Natur als auch die Nähe zur Festspielstadt-Salzburg vereint, ist Bergheim/Lengfelden ein Ort, an dem Sie sich wohlfühlen werden. Lassen Sie den Alltagsstress hinter sich und genießen Sie die Freuden des Landlebens, ohne auf städtische Vorzüge zu verzichten.

Lage

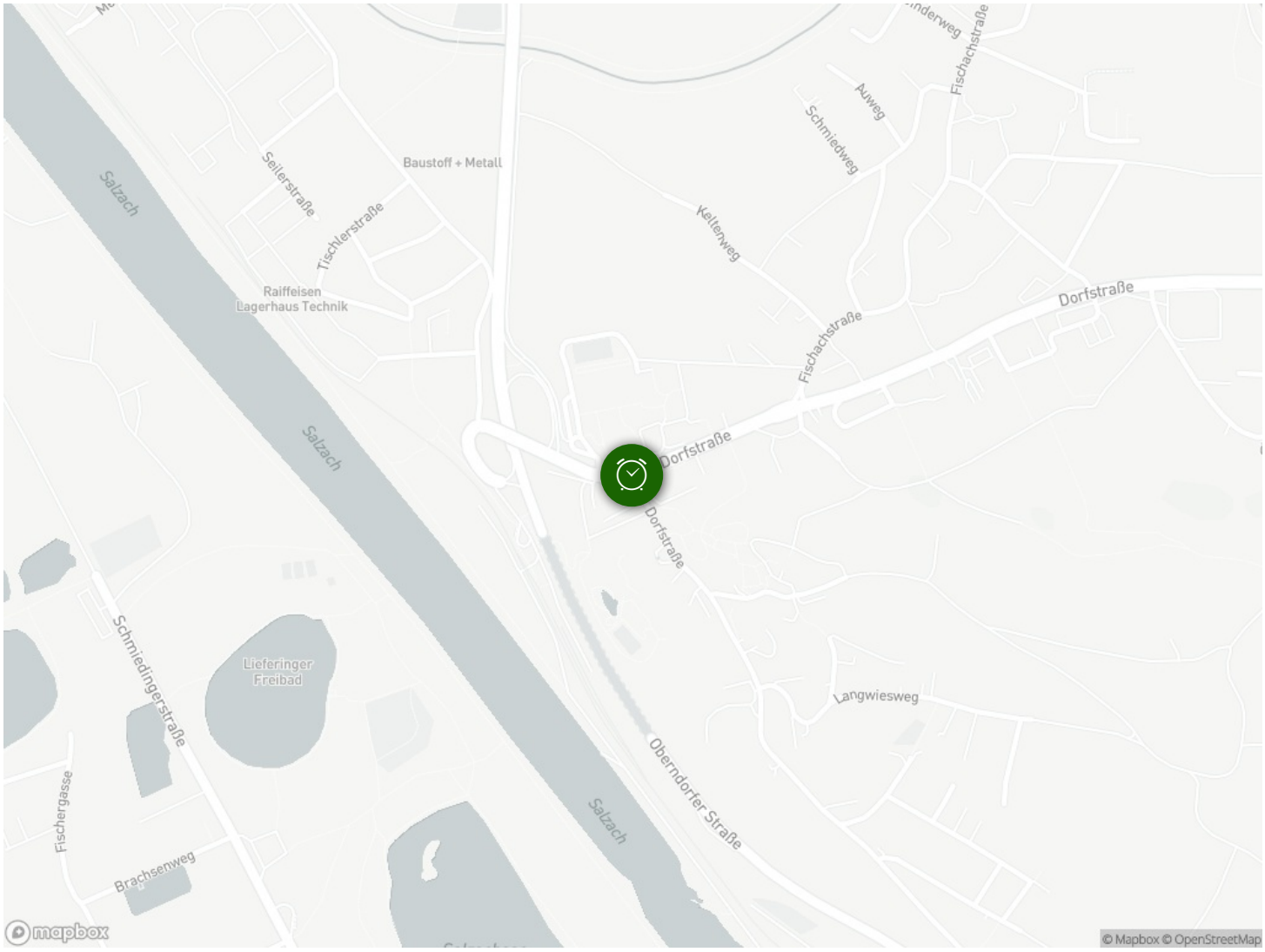
Salzach
Seilerstraße
Tischlerstraße
Baustoff + Metall
Raiffeisen
Lagerhaus Technik
Keltenweg
Schmiedweg
Auweg
Fischachstraße
Dorfstraße
Dorfstraße
Dorfstraße
Salzach
Salzach
Salzach
Schmiedingerstraße
Lieferinger
Freibad
Langwiesweg
Oberndorfer Straße
Fischergasse
Brachsenweg
mapbox
© Mapbox © OpenStreetMap