

2 ZIMMER WOHNUNG, 8020 GRAZ

# Wohnung am Griesplatz

Objektnummer: KNEB1

**Online ansehen und mieten**

Einfache Wohnung biete alles was Man für eine kurze Aufenthalt braucht.

| | |
|---|---|
| **Zeitraum** | 24.11. - 24.12.2026 |
| **Personenanzahl** | 2 |
| **Gesamtbetrag** inkl. Ust. | € 1.747,58 |
| Kaution | € 1.300,00 |

**Wohnfläche**
63m²

**Maximalbelegung**
4 Personen

**Gesamte Unterkunft**
1 Privates Badezimmer 2 getrennte Schlafzimmer

**Erdgeschoss**
Lift vorhanden

**Check-in**
13:00 - 00:00 Uhr

**Check-out**
00:00 - 11:00 Uhr

## Schlafmöglichkeiten

### Schlafzimmer 1



2x Einzelbett

### Schlafzimmer 2



2x Einzelbett

## Beschreibung zur Unterkunft

Einfache Wohnung biete alles was Man für eine kurze Aufenthalt braucht.

## Ausstattung & Merkmale

### Grundausstattung

- Internet/Wlan
- Private Waschmaschine
- Handtücher
- Staubsauger
- Haartrockner
- TV
- Bettwäsche
- private Toilette
- Reinigungsutensilien

### Erstversorgung

- Toilettenpapier
- Seife
- Shampoo

### Küche

- Eigene Küche
- Geschirrspüler
- Gläser/Geschirr

## Informationen

- Für Bauarbeiter geeignet
- Rauchen verboten
- Haustiere verboten
- Für Kinder geeignet
- Kurzparkzone kostenpflichtig

## Zusatzleistungen

- Parkplatz (€ 100,00)

Alle Preisangaben Brutto pro Monat - Abrechnung erfolgt direkt mit dem Vermieter.

**Bildergalerie**



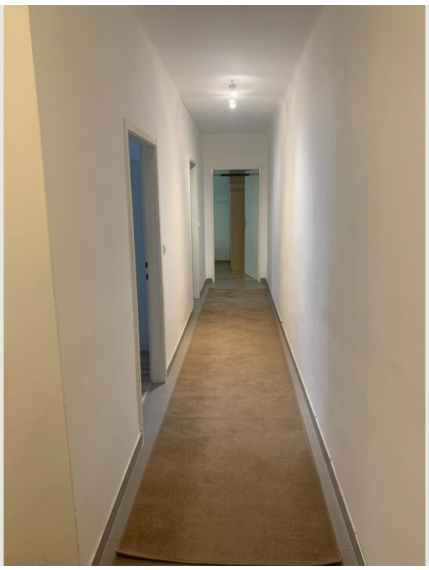

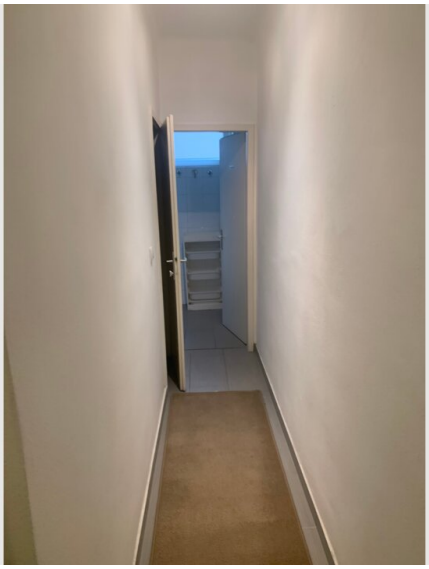



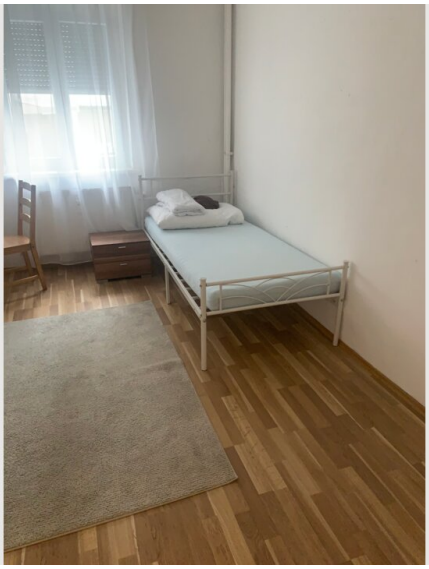













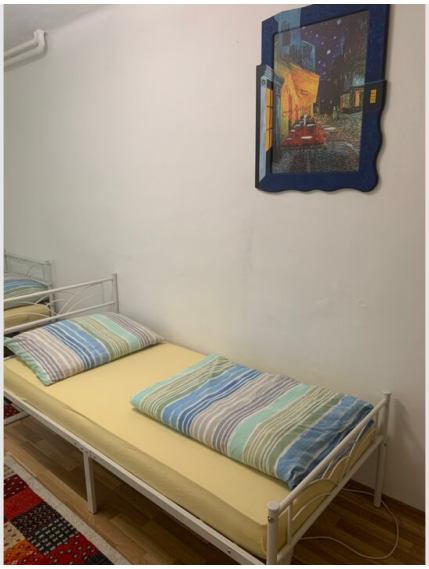



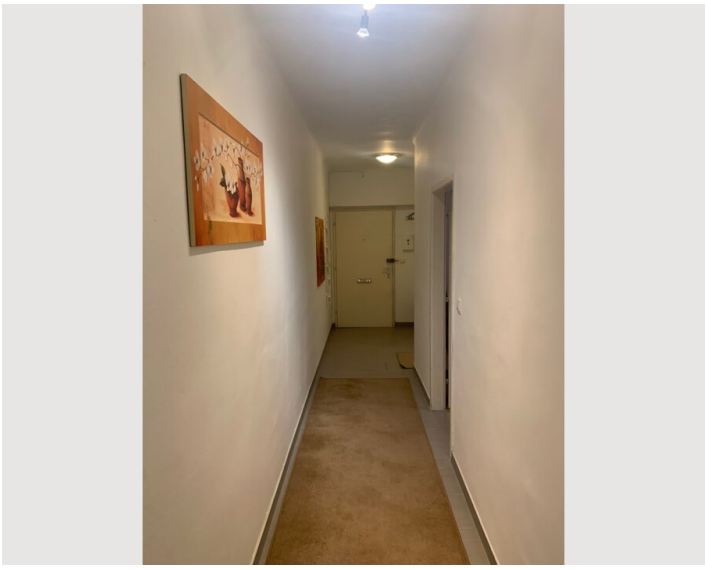





## Lage

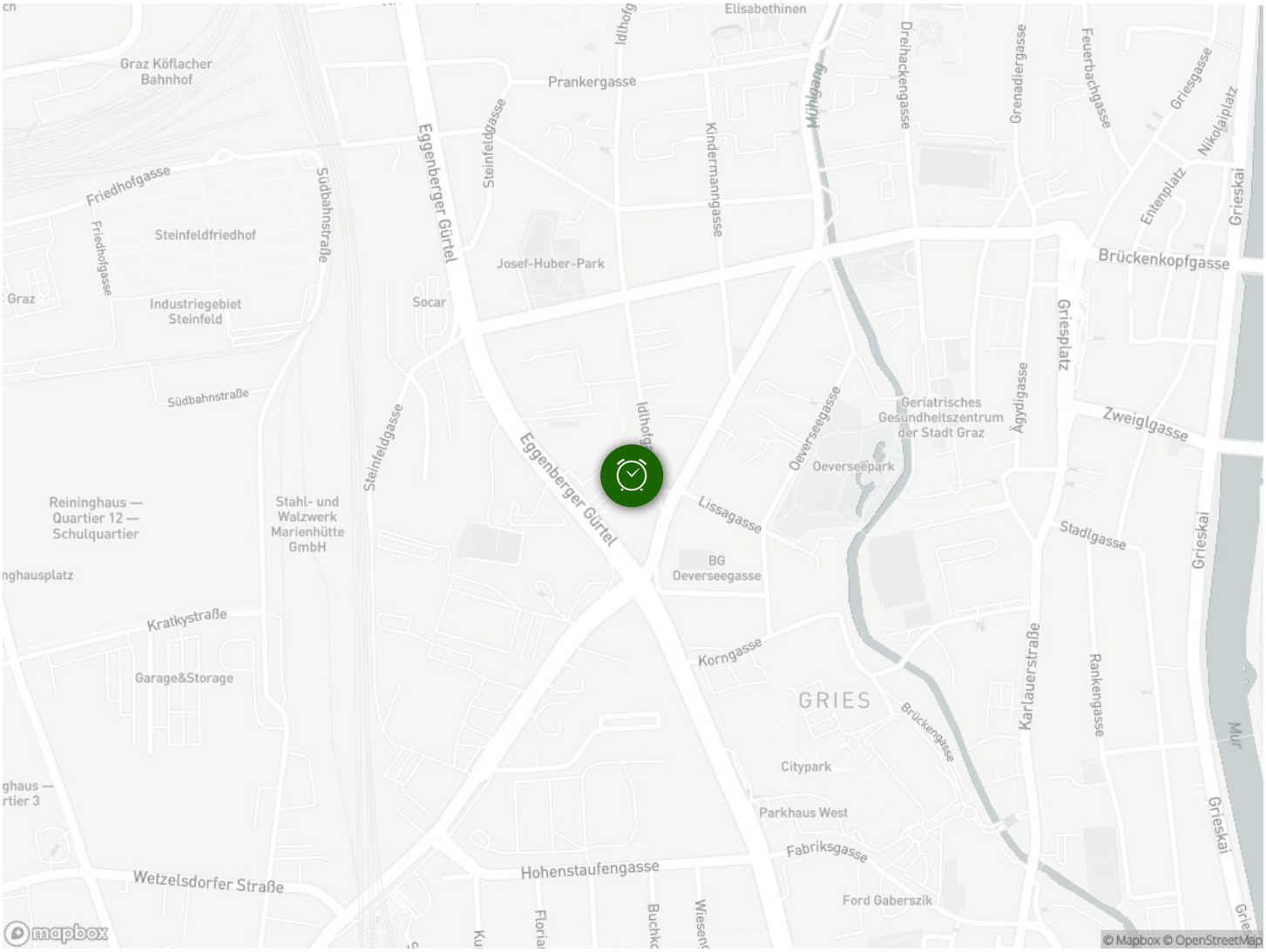
Graz Köflacher Bahnhof
Prankergasse
Elisabethinen
Idlhofg
Dreihackengasse
Grenadiergasse
Feuerbachgasse
Griesgasse
Nikolaiplatz
Grieskai
Entenplatz
Mühlgang
Kindermanngasse
Steinfeldgasse
Eggenberger Gürtel
Südbahnstraße
Friedhofgasse
Steinfeldfriedhof
Josef-Huber-Park
Brückenkopfgasse
Industriegebiet Steinfeld
Socar
Griesplatz
Ägydigasse
Geriatrisches Gesundheitszentrum der Stadt Graz
Zweiglgasse
Oeverseegasse
Oeverseepark
Lissagasse
Stadlgasse
Reininghaus — Quartier 12 — Schulquartier
Stahl- und Walzwerk Marienhütte GmbH
BG Oeverseegasse
Kratkystraße
Garage&Storage
Korngasse
GRIES
Brückengasse
Karlauerstraße
Rankengasse
Mur
Citypark
Parkhaus West
Fabriksgasse
Hohenstaufengasse
Wetzelsdorfer Straße
Ford Gaberszik
mapbox
© Mapbox © OpenStreetMap