

2 ZIMMER WOHNUNG, 1160 WIEN

Dachgeschosswohnung mit Balkon

Objektnummer: Haberglasse31-Top32

Online ansehen und mieten

Traumhaft geschnittene und möblierte Wohnung im Dachgeschoss mit 2 getrennt begehbaren Schlafzimmern und großer Wohnküche. Zur Entspannung steht ein großer und sonniger Balkon zur Verfügung. Das Haus ist mit einem Lift ausgestattet.

Zeitraum	25.11. - 25.12.2026
Personenanzahl	2
Gesamtbetrag inkl. Ust.	€ 2.429,40
Kaution	€ 1.700,00

Wohnfläche
66m²

Maximalbelegung
3 Personen

Gesamte Unterkunft
1 Privates Badezimmer 2 getrennte Schlafzimmer

4. Stockwerk
Lift vorhanden

Check-in
08:00 - 09:00 Uhr

Check-out
08:00 - 09:00 Uhr

Schlafmöglichkeiten

Schlafzimmer 1

1x Doppelbett (1,80 m x 2 m)

Schlafzimmer 2

1x Doppelbett (1,80 m x 2 m)

Beschreibung zur Unterkunft

Die getrennt begehbaren Schlafzimmer sind jeweils ca. 15 m² Fläche. Die Schlafzimmer sind mit Doppelbetten, Kästen und Schreibtischen mit Monitoren ausgestattet. Das Zentrum der Wohnung ist die große Wohnküche mit gemütlichen Ambiente und ausreichend Platz.

Ausstattung & Merkmale

Grundausstattung

- Balkon
- Private Waschmaschine
- Handtücher
- Klimaanlage
- Bügeleisen & Bügelbrett
- Internet/Wlan
- Bettwäsche
- private Toilette
- Staubsauger
- Reinigungsutensilien

Erstversorgung

- Toilettenpapier

Küche

- Eigene Küche
- Gläser/Geschirr
- Filterkaffee
- Kochutensilien
- Espressomaschine
- Geschirrspüler

Informationen

- Rauchen verboten
- Schreibtisch/Arbeitsplatz
- Haustiere verboten
- Fahrradraum kostenlos
- Kurzparkzone kostenpflichtig
- Privater Eingang
- Regelmäßige Reinigung kostenpflichtig

Bildergalerie

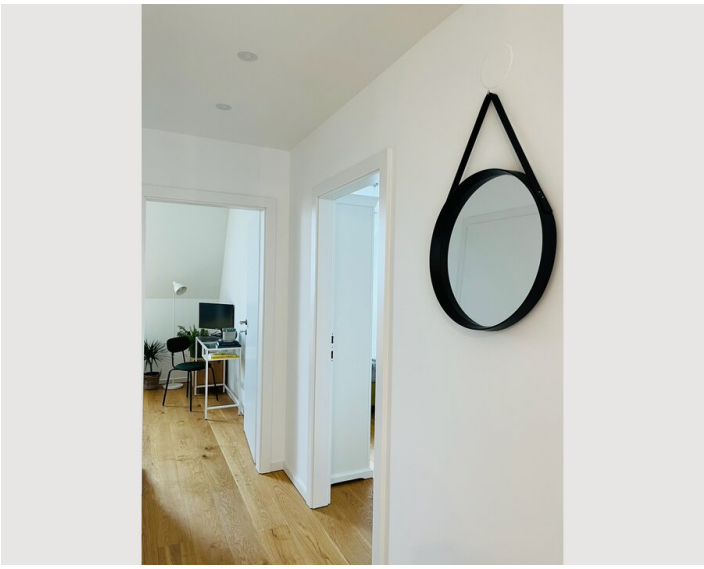





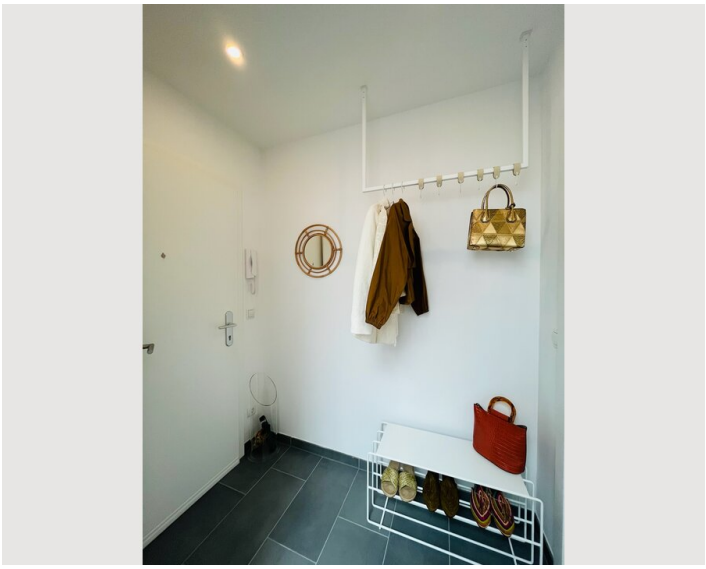

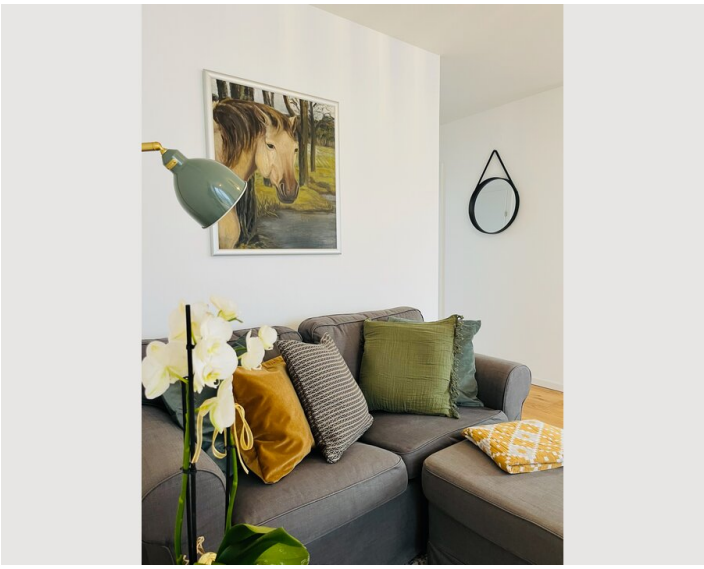

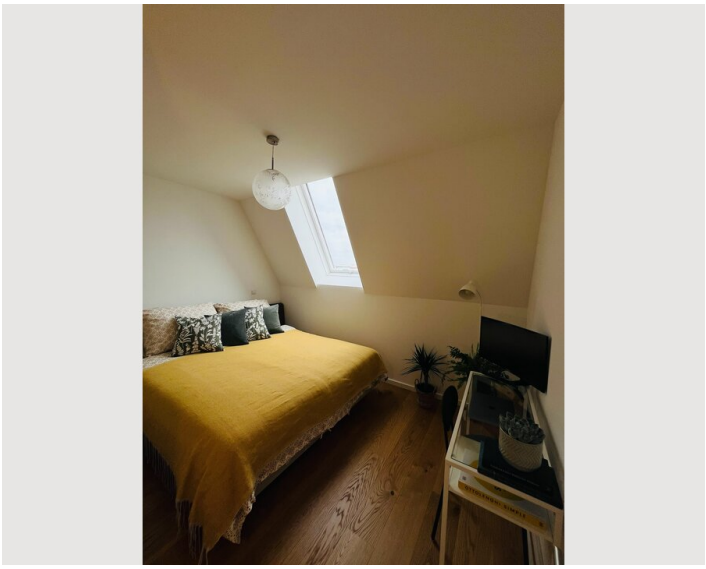



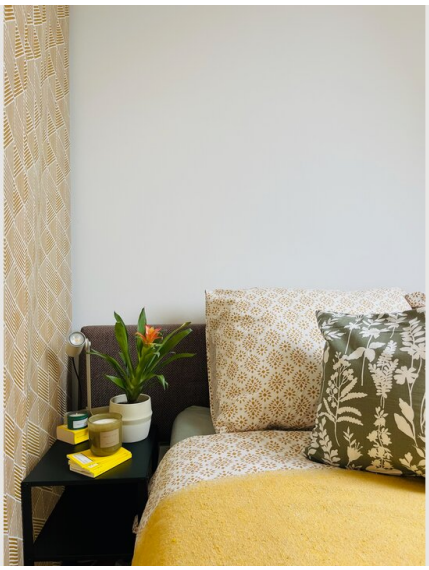





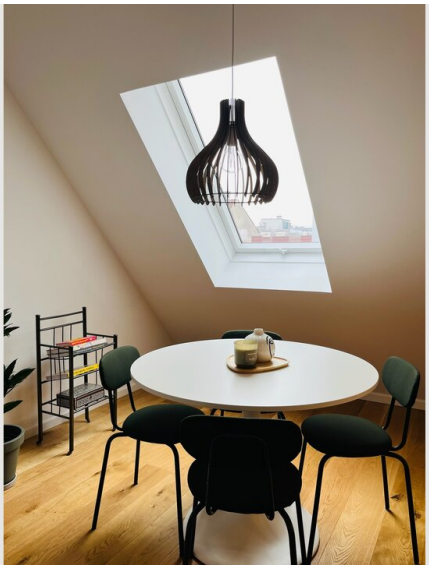



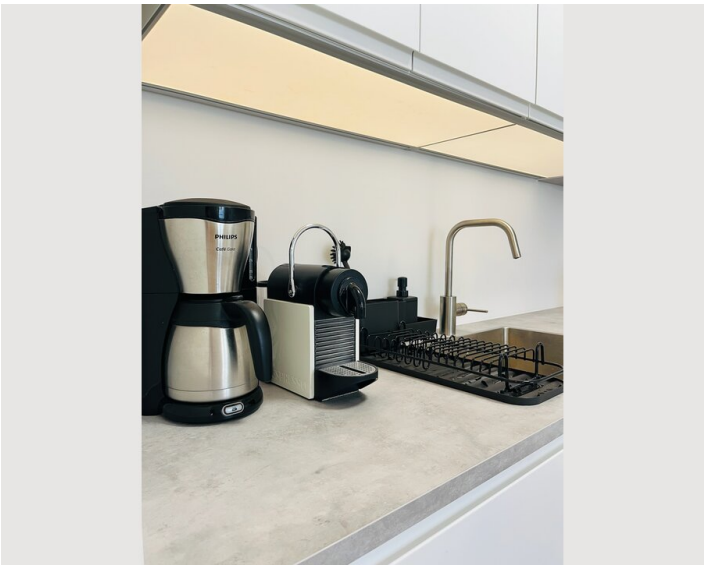

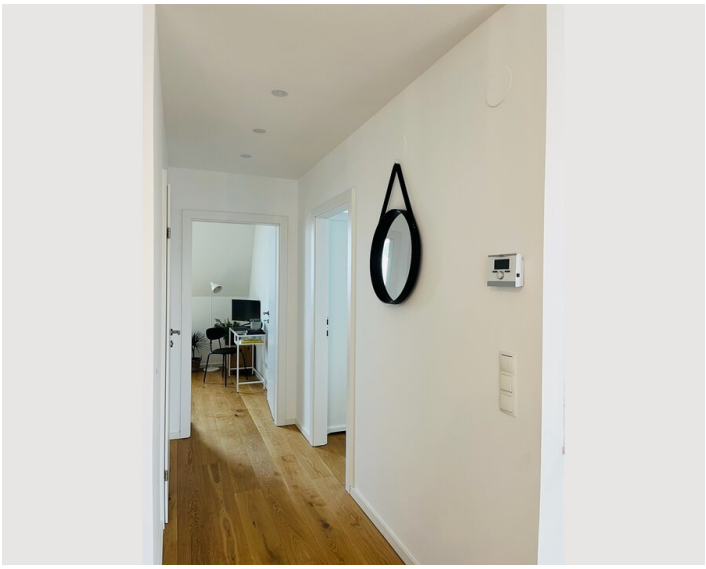

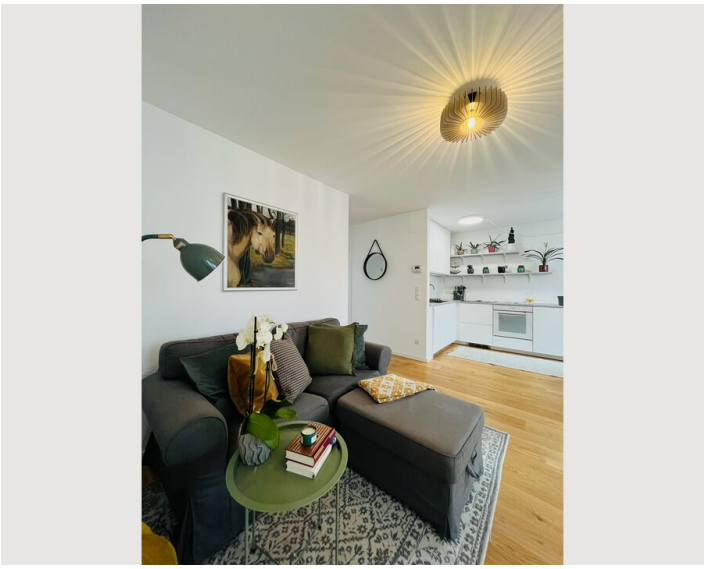


Vaillant
22,5°



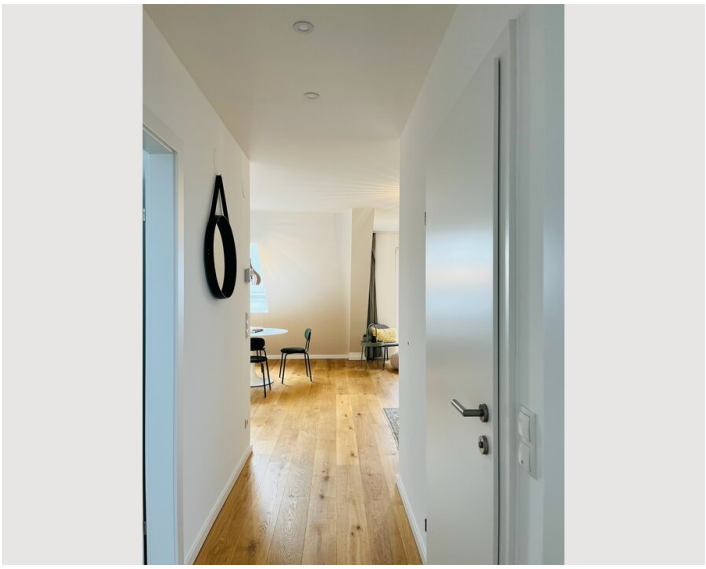

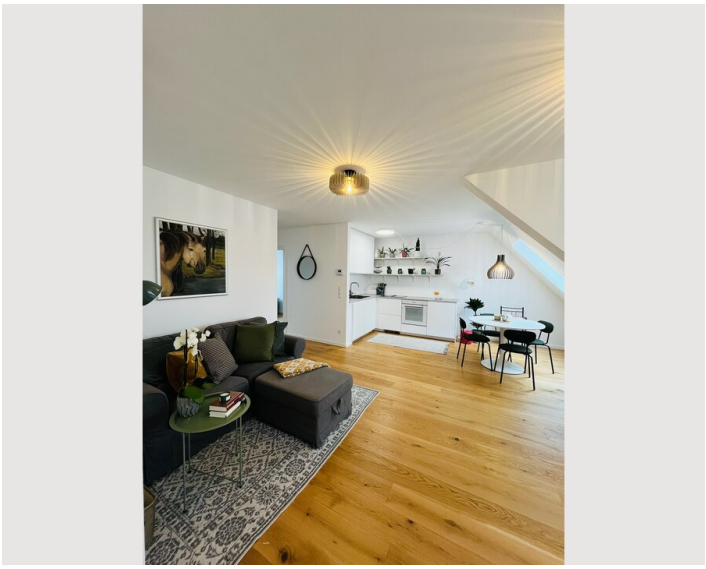

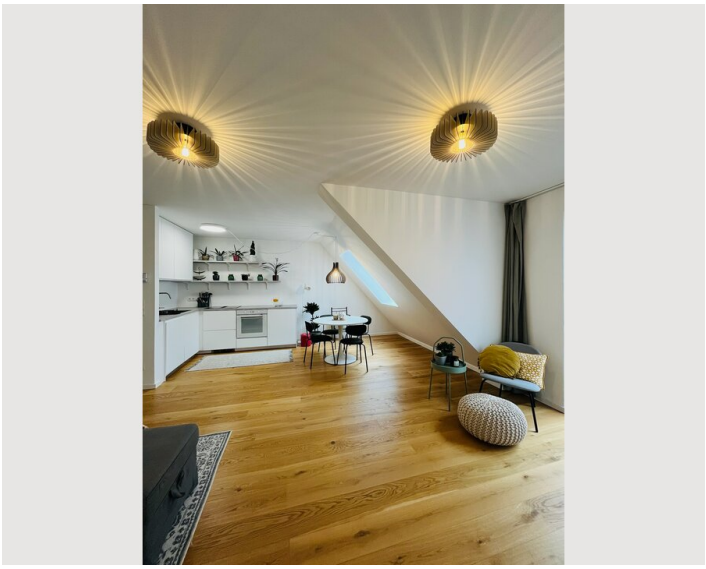

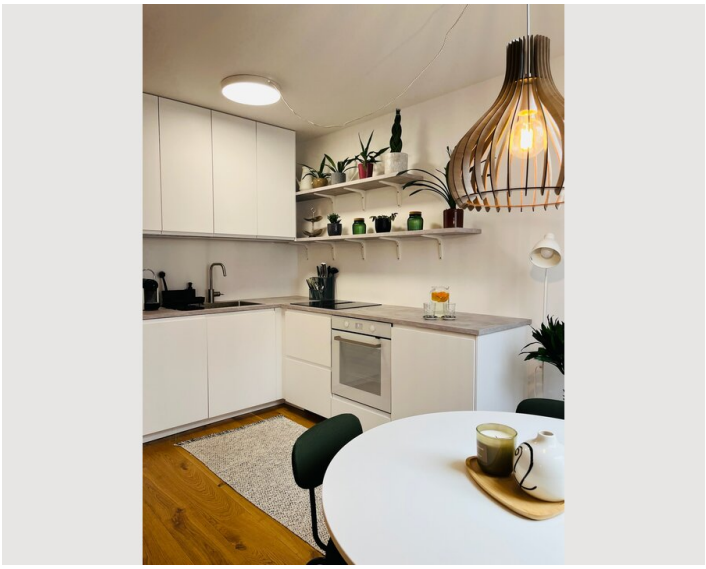

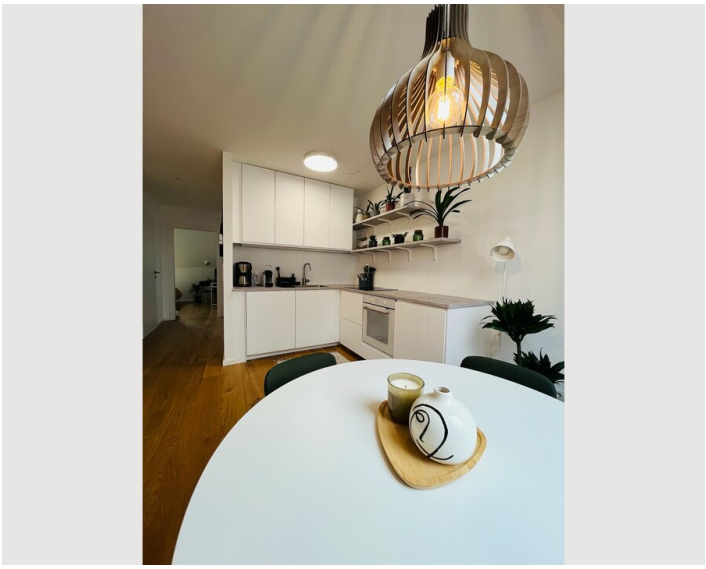





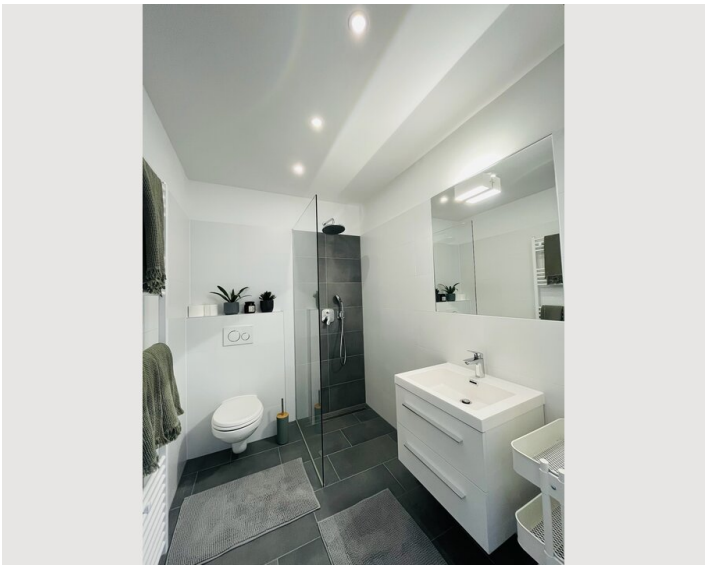

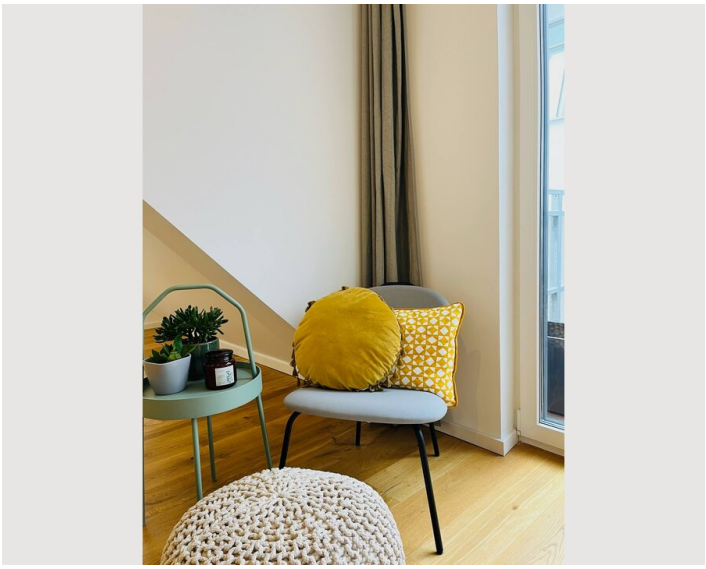

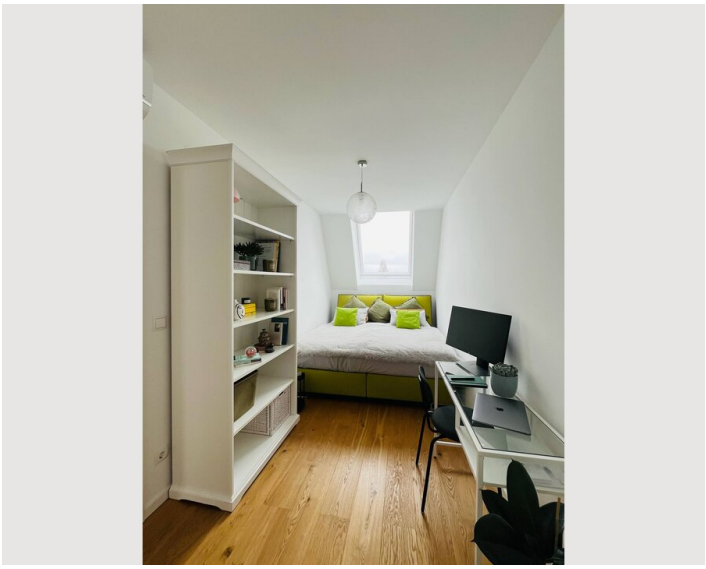

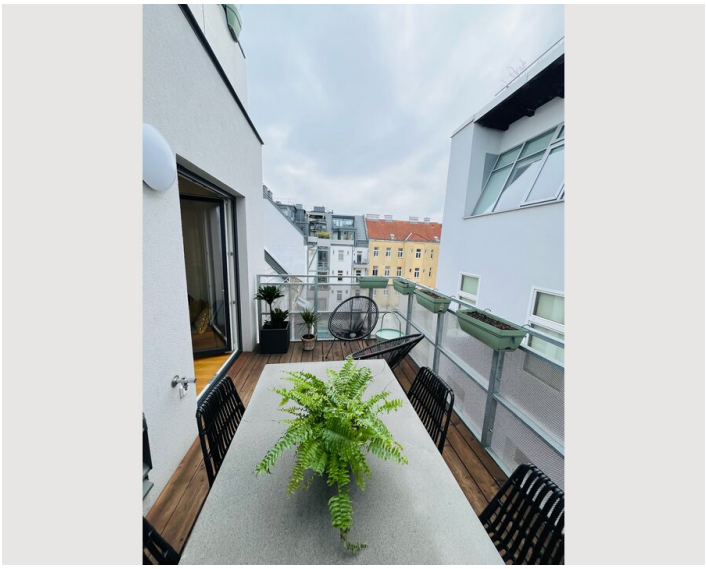

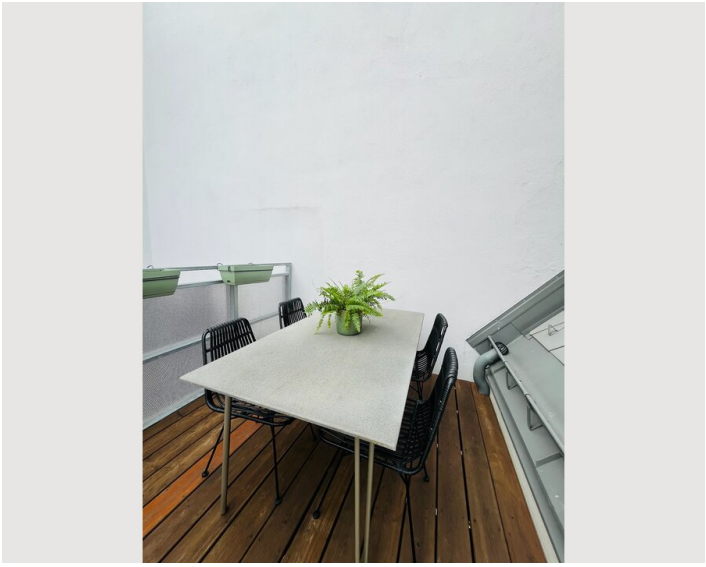

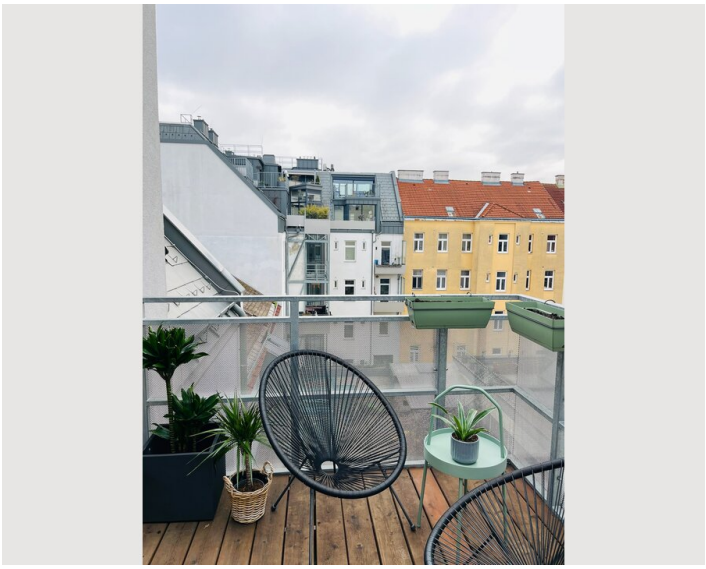

Infrastruktur

1 Minute Fußweg

5 Minuten mit den Öffentlichen Verkehrsmitteln

12 Minuten mit den Öffentlichen Verkehrsmitteln

1 Minute

Straßenbahnen zum Zentrum 1 Minute entfernt. Die U6 ist 8 Gehminuten entfernt.

Lage

