2 ZIMMER WOHNUNG, 1120 WIEN

Zwei Zimmer nahe Schönbrunn

Objektnummer: SGGG1

Online ansehen und mieten

Zeitraum	06.12.2025 - 06.01.2026
Personenanzahl	2
Gesamtbetrag inkl. Ust.	€ 2.863,82
Kaution	€ 2.100,00

Dieses Appartment nahe Schönbrunn befindet sich in zentraler Lage mit fünf Minuten Gehweg zu den U-Bahn Stationen U4/U6, sowie dem Meidlinger Bahnhof. Dennoch liegt es in absoluter Ruhelage in einem Innenhof.

Wohnfläche
44m²

Maximalbelegung
6 Personen

Gesamte Unterkunft
1 Privates Badezimmer 2 getrennte Schlafzimmer

Erdgeschoss

Check-in
10:00 - 18:00 Uhr

Check-out
06:00 - 12:00 Uhr

Schlafmöglichkeiten

Schlafzimmer 1

1x Doppelbett (1,60 m x 2 m)

Schlafzimmer 2

2x Sofabett (2 Personen)

Beschreibung zur Unterkunft

Die Fußgängerzone der Meidlinger Hauptstraße erreichen Sie in nur einer Minute. Dort befinden sich zahlreiche Einkaufsmöglichkeiten, Lokale und Restaurants.

Ausstattung & Merkmale

Grundausstattung

- Gartenmitbenutzung
- Musikanlage/Dockingstation
- Private Waschmaschine
- Bettwäsche
- private Toilette
- Haartrockner
- Internet/Wlan
- TV
- Privater Trockner
- Handtücher
- Staubsauger

Erstversorgung

- Toilettenpapier

Küche

- Eigene Küche
- Gläser/Geschirr
- Geschirrspüler
- Kochutensilien
- Filterkaffee
- Mikrowelle

Informationen

- Für Bauarbeiter geeignet
- Rauchen verboten
- Privater Eingang
- Regelmäßige Reinigung kostenpflichtig
- Für Kinder geeignet
- Kurzparkzone kostenpflichtig
- Haustiere auf Anfrage

Bildergalerie

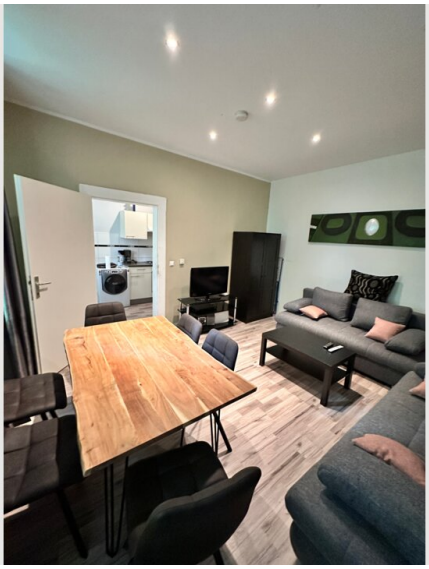

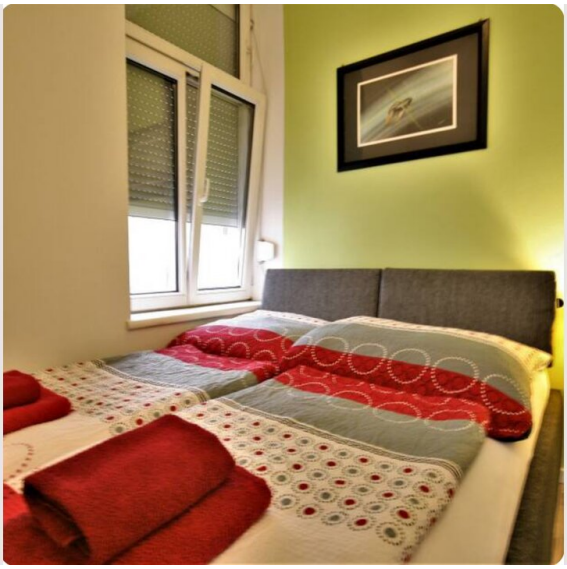

Infrastruktur

Walking distance

Dieses Appartment nahe Schönbrunn befindet sich in zentraler Lage mit fünf Minuten Gehweg zu den U-Bahn Stationen U4/U6, sowie dem Meidlinger Bahnhof.
Billa in 2 Minuten zu Fuß erreichbar.
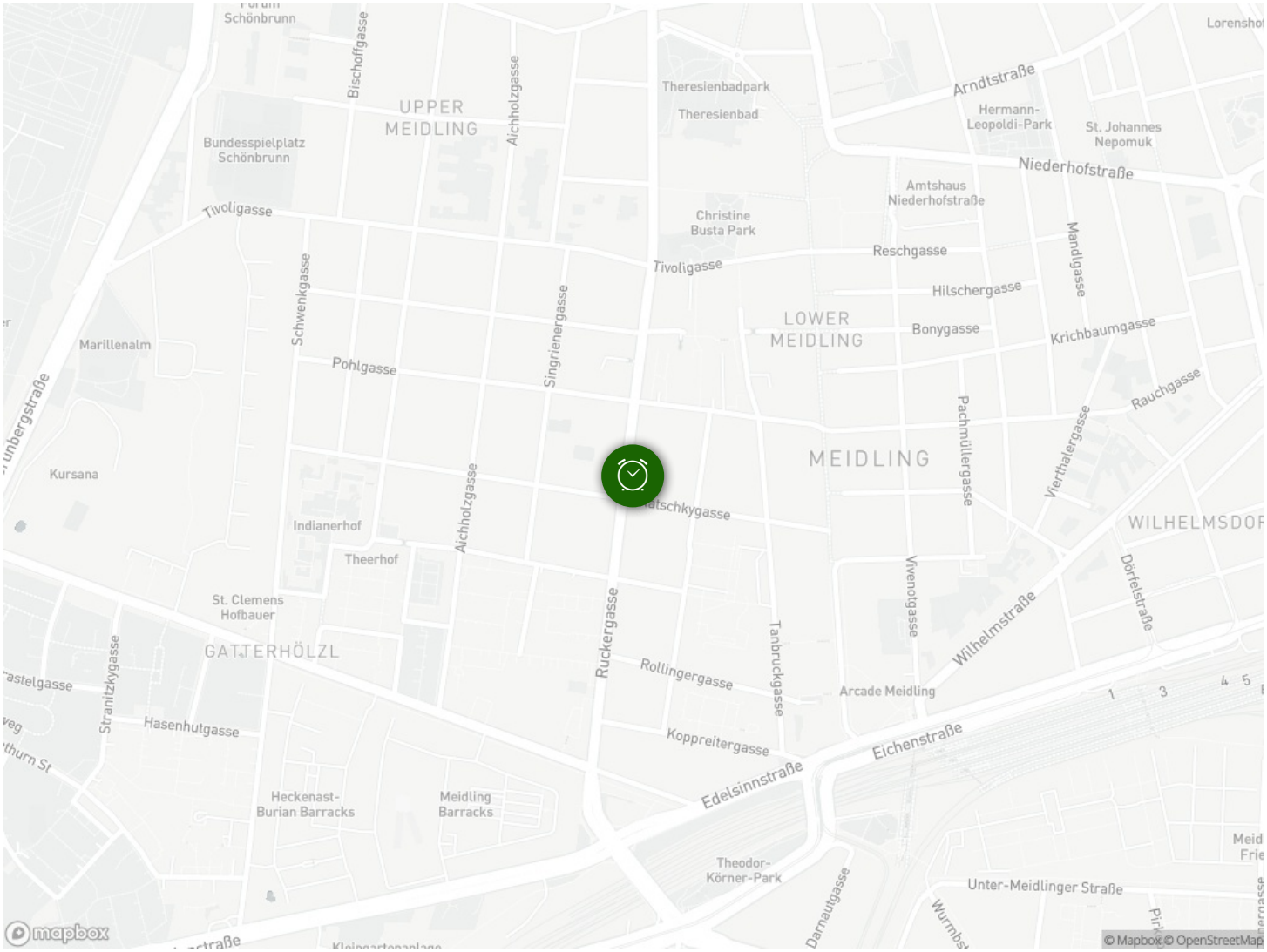
Lage