

2 ZIMMER WOHNUNG, 1100 WIEN

Apartament Favoriten

Objektnummer: OAWG1

Online ansehen und mieten

Gemütliche 2 Zimmer Wohnung mit Terrasse

Zeitraum	25.11. - 25.12.2026
Personenanzahl	2
Gesamtbetrag inkl. Ust.	€ 2.715,52
Kaution	€ 2.000,00

Wohnfläche
75m²

Maximalbelegung
2 Personen

Gesamte Unterkunft
1 Privates Badezimmer 1 getrenntes Schlafzimmer

2. Stockwerk
Lift vorhanden

Check-in
14:00 - 07:00 Uhr

Check-out
10:00 - 12:00 Uhr

Schlafmöglichkeiten

Schlafzimmer



1x Doppelbett (1,80 m x 2 m)

Beschreibung zur Unterkunft

Die wunderschöne Wohnung befindet sich in eine sehr gute Gegend. Nur ein paar Meter von der Wohnanlage ist die U1 und in der Nächte gibt es Zahlreiche Einkaufsmöglichkeiten, Apotheke und Lokale. Die Wohnung besteht aus 1 Schlafzimmer, Wohnzimmer , ausgestattete Küche und Sonnige Terrasse mit Balkonmöbeln

Ausstattung & Merkmale

Grundausstattung

- Terrasse
- TV
- Bettwäsche
- private Toilette
- Haartrockner
- Internet/Wlan
- Private Waschmaschine
- Handtücher
- Staubsauger

Küche

- Eigene Küche
- Filterkaffee
- Gläser/Geschirr
- Geschirrspüler

Informationen

- Rauchen verboten
- Haustiere verboten
- Kurzparkzone kostenpflichtig
- Regelmäßige Reinigung kostenpflichtig

Bildergalerie

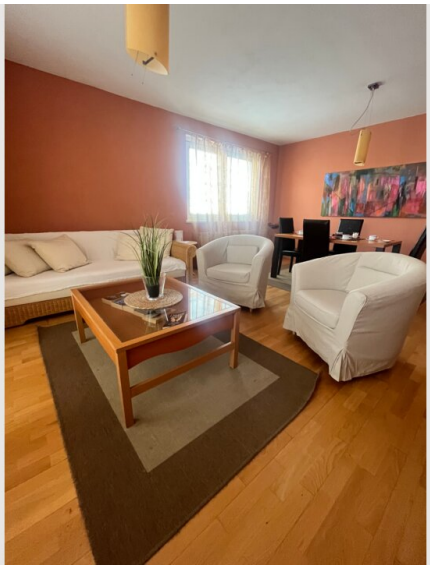







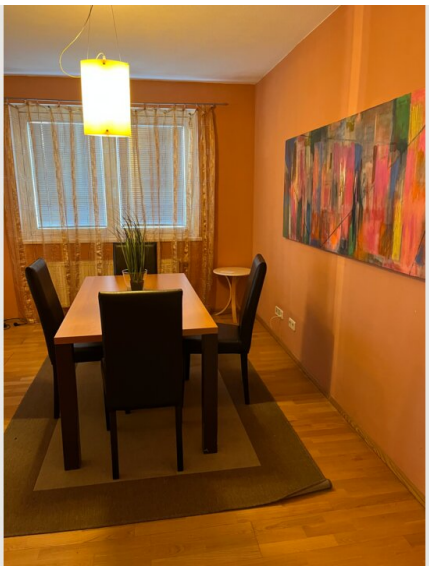





Infrastruktur

U1 station / Altes Landgut

Nur ein paar Meter von der Wohnung ist die U1 Bahn Station Altes Landgut. In der Nähe viele Lokale , Apotheke und Einkaufsmöglichkeiten

Lage

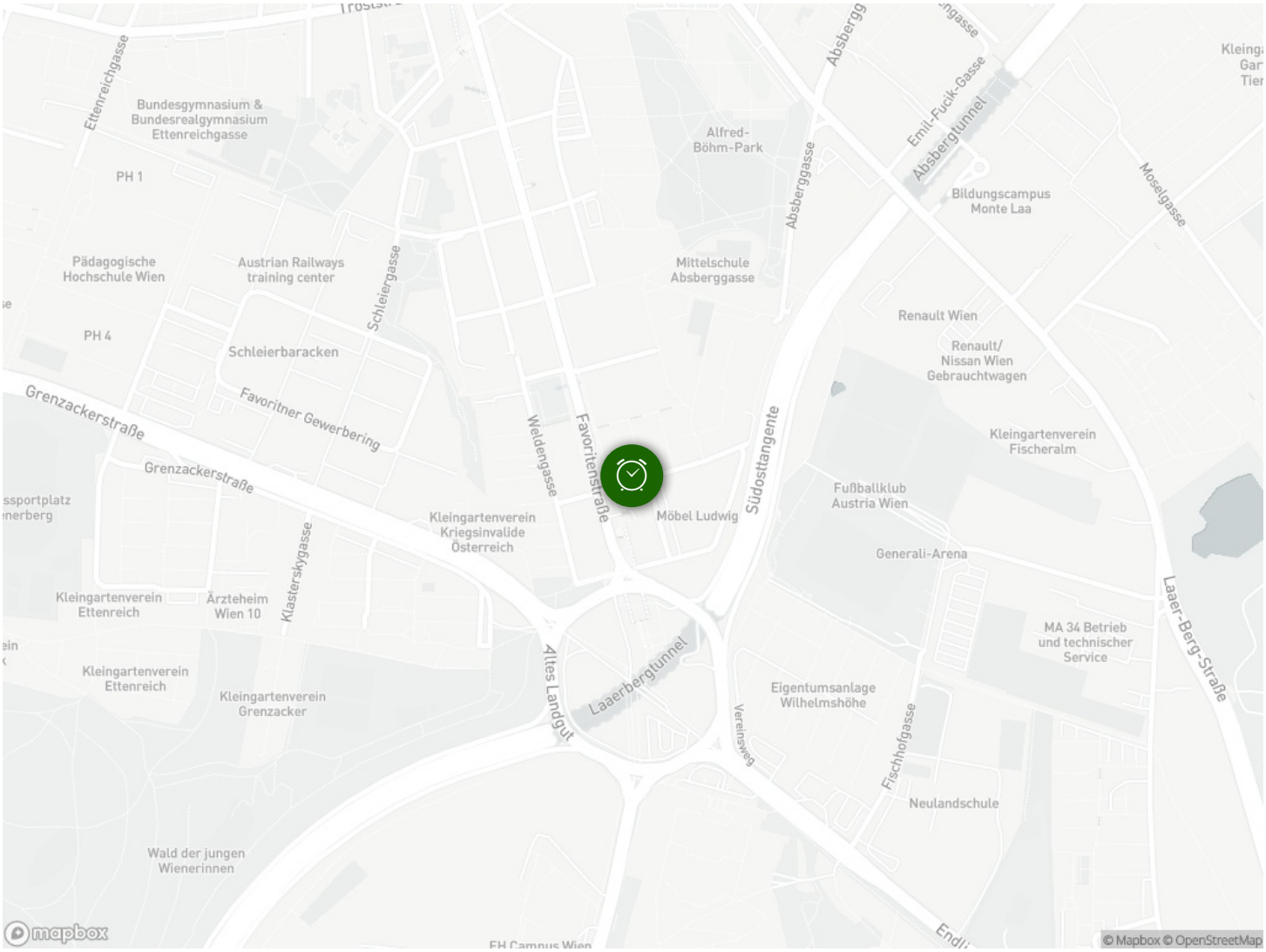
Ettenreichgasse
Bundesgymnasium & Bundesrealgymnasium Ettenreichgasse
PH 1
Pädagogische Hochschule Wien
Austrian Railways training center
Schleiergasse
PH 4
Schleierbaracken
Favoritner Gewerbering
Grenzackerstraße
Grenzackerstraße
Klasterskygasse
Kleingartenverein Ettenreich
Ärzteheim Wien 10
Kleingartenverein Ettenreich
Kleingartenverein Grenzacker
Wald der jungen Wienerinnen
Kleingartenverein Kriegsinvalide Österreich
Weldengasse
Favoritenstraße
Möbel Ludwig
Altes Landgut
Laaerbergtunnel
Alfred-Böhm-Park
Mittelschule Absberggasse
Absberggasse
Absberg
Emil-Fucik-Gasse
Absbergtunnel
Bildungscampus Monte Laa
Moselgasse
Renault Wien
Renault/ Nissan Wien Gebrauchtwagen
Südosttangente
Kleingartenverein Fischeralm
Fußballklub Austria Wien
Generali-Arena
Laaer-Berg-Straße
MA 34 Betrieb und technischer Service
Eigentumsanlage Wilhelmshöhe
Vereinsweg
Fischhofgasse
Neulandschule
mapbox
© Mapbox © OpenStreetMap