

STUDIO APARTMENT, 6020 INNSBRUCK

Ruhig gelegenes Appartement in Innsbruck

Objektnummer: MAGJ2

Online ansehen und mieten

Kuscheliges ruhiges mit Holzboden ausgestattetes Einzimmer-Altbauappartement mit Balkon und Bergblick in St. Nikolaus/ Innsbruck sucht angenehme Mieterin/angenehmen Mieter

Zeitraum	25.11. - 25.12.2026
Personenanzahl	2
Gesamtbetrag inkl. Ust.	€ 1.016,00
Kaution	€ 700,00

Wohnfläche
21m²

Maximalbelegung
1 Person

Gesamte Unterkunft
1 Privates Badezimmer 1 Wohn-Schlafzimmer

1. Stockwerk

Check-in
12:00 - 20:00 Uhr

Check-out
08:00 - 11:00 Uhr

Schlafmöglichkeiten

Wohnen & Schlafen



1x Einzelbett

Beschreibung zur Unterkunft

Kuschelige Einzimmer-Altbauwohnung im ältesten Stadtteil von Innsbruck sucht eine angenehme Mieterin/einen angenehmen Mieter!
Mein Blick vom Balkon aus schweift über die hübschen Gärten von St. Nikolaus bis hinauf auf die Nordkette. Mein Schlaf-/Wohnraum beherbergt ein gemütliches Einzelbett, einen Lehnstuhl, ein Kleiderregal, Satelliten-TV sowie ein Radio. Trotz der schmalen Maße bieten mein Badezimmer sowie meine Kitchenette genug Platz, um allerhand darin zu werken bzw. sich wohl zu fühlen. Wenn du deine Wäsche waschen möchtest, befindet sich in ca. 300 m ein Waschsalon. Zu Fuß bist du in 5 Minuten in der historischen Altstadt. Ca. 100 m entfernt kannst du dich auch in den öffentlichen Bus setzen, oder du teilst deinem Vermieter mit, wenn du lieber ein Fahrrad haben möchtest.
Also dann bis bald!

Ausstattung & Merkmale

Grundausstattung

- Balkon
- TV
- Handtücher
- Staubsauger
- Internet/Wlan
- Bettwäsche
- private Toilette
- Haartrockner

Erstversorgung

- Toilettenpapier
- Seife

Küche

- Kitchenette
- Gläser/Geschirr
- Kochutensilien
- Espressomaschine

Informationen

- Für Kinder ungeeignet
- Kurzparkzone kostenpflichtig
- Haustiere verboten
- Fahrradraum kostenlos
- Rauchen verboten
- Privater Eingang
- Regelmäßige Reinigung kostenlos

Bildergalerie





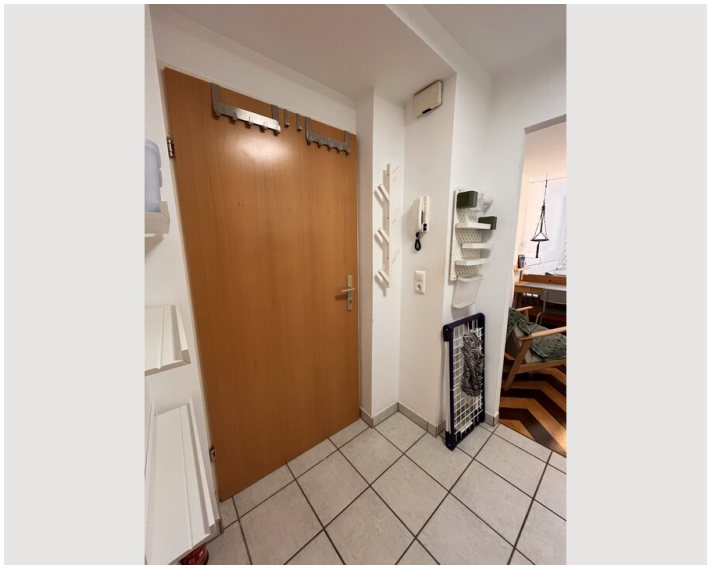







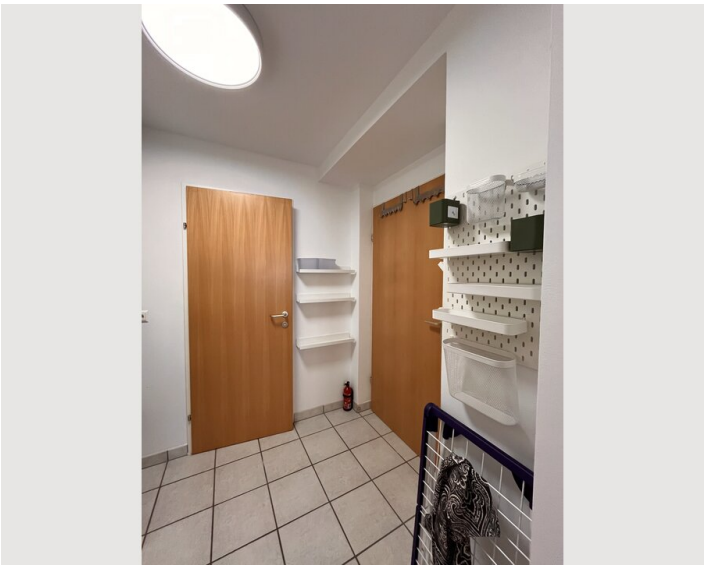

Video

Zum Video

Infrastruktur

- ca. 600 m - ca. 5 min Fußweg | mit dem Fahrrad - ca. 2 min
- 100 m entfernt
- 200 m entfernt
- ca. 1,6 km - ca. 20 min Fußweg | mit dem Fahhrad - ca. 10 min
- ca. 4 km - ca. 50 min Fußweg | öffentlicher Verkehr - ca. 30 min

Das Appartement liegt gut positioniert zum Stadtzentrum hin und alle Einrichtungen sind fußläufig erreichbar!

Lage

