

2 ZIMMER WOHNUNG, 1160 WIEN

Gemütliche 2-Zimmerwohnung nahe Brunnenmarkt

Objektnummer: BRIA2

Online ansehen und mieten

Zeitraum	24.11. - 24.12.2026
Personenanzahl	2
Gesamtbetrag inkl. Ust.	€ 2.912,07
Kaution	€ 2.300,00

Diese möblierte Wohnung befindet sich in unmittelbarer Nähe zum Brunnenmarkt, einem der lebendigsten und authentischsten Märkte Wiens, und zur Thaliastraße (U6).

Wohnfläche
65m²

Maximalbelegung
4 Personen

Gesamte Unterkunft
2 Private Badezimmer 1 getrenntes Schlafzimmer 1 Wohn-Schlafzimmer

2. Stockwerk

Check-in
06:00 - 22:00 Uhr

Check-out
06:00 - 12:00 Uhr

Schlafmöglichkeiten

Schlafzimmer



1x Doppelbett (1,40 m x 2 m)

Wohnen & Schlafen



1x Sofabett (2 Personen)

Beschreibung zur Unterkunft

Die Wohnung ist mit einer mobilen Klimaanlage ausgestattet, die im Sommer für angenehme Temperaturen sorgt. Zusätzlich verhindern hochwertige Außenjalousien eine direkte Aufheizung der Räume. Die Wohnung befindet sich nur wenige Gehminuten vom Brunnenmarkt entfernt – Wiens längstem Straßenmarkt mit internationalem Flair. Hier findest du täglich frische Lebensmittel, orientalische Gewürze, Bäckereien, Cafés und Szenelokale. Besonders beliebt ist der angrenzende Yppenplatz, der zum Verweilen und Genießen einlädt.

Ausstattung & Merkmale

Grundausstattung

- Internet/Wlan
- Bettwäsche
- private Toilette
- Staubsauger
- Private Waschmaschine
- Handtücher
- Klimaanlage
- Reinigungsutensilien

Erstversorgung

- Toilettenpapier
- Nespressokapseln

Küche

- Eigene Küche
- Espressomaschine
- Gläser/Geschirr
- Geschirrspüler

Informationen

- Für Bauarbeiter geeignet
- Rauchen verboten
- Schreibtisch/Arbeitsplatz
- Regelmäßige Reinigung kostenpflichtig
- Für Kinder geeignet
- Kurzparkzone kostenpflichtig
- Haustiere verboten

Bildergalerie



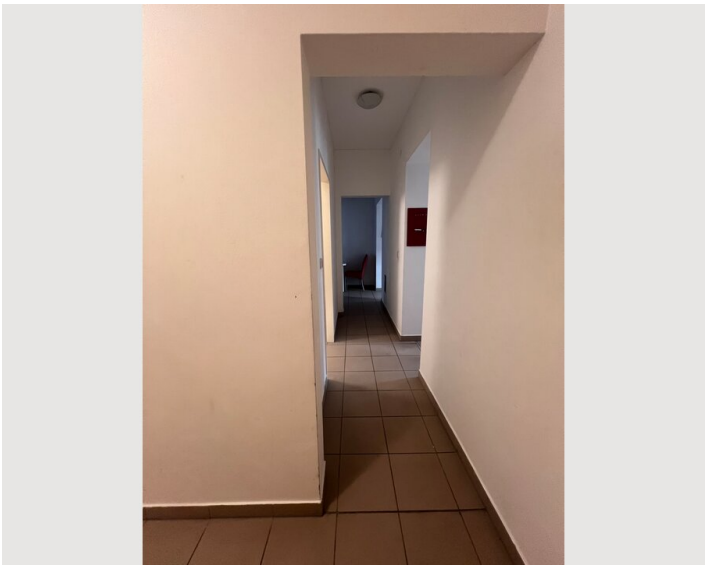

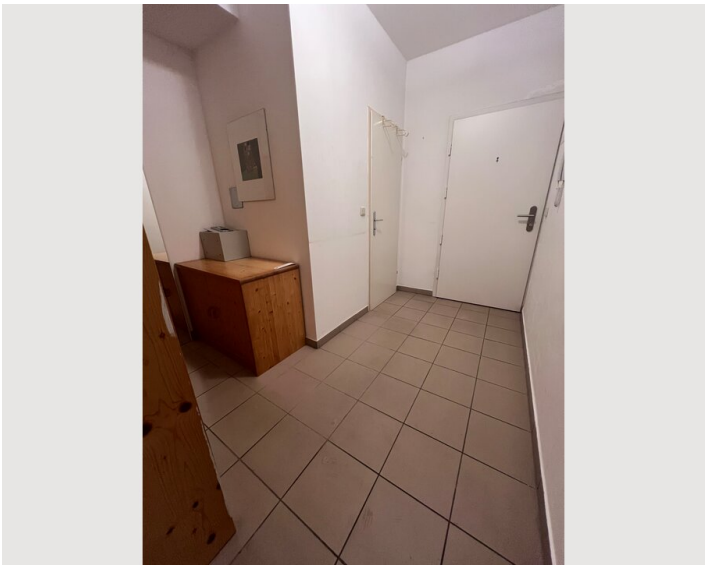

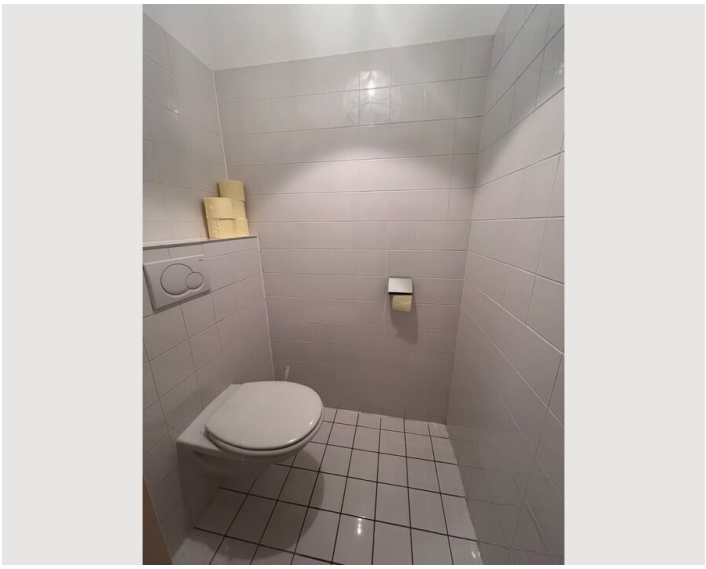



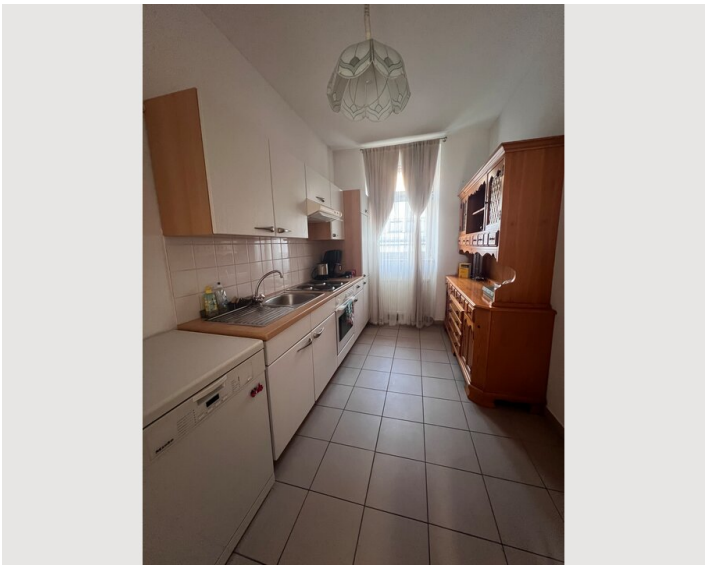



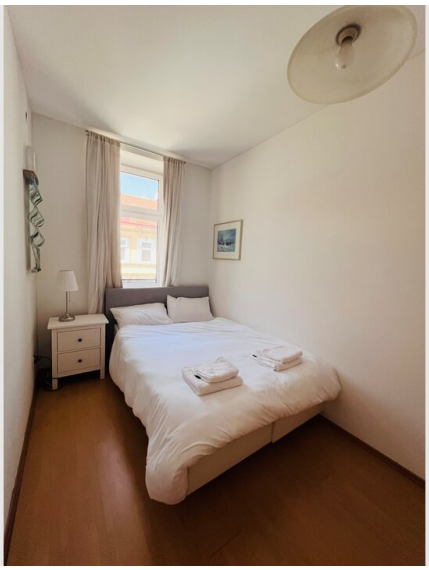





Lage

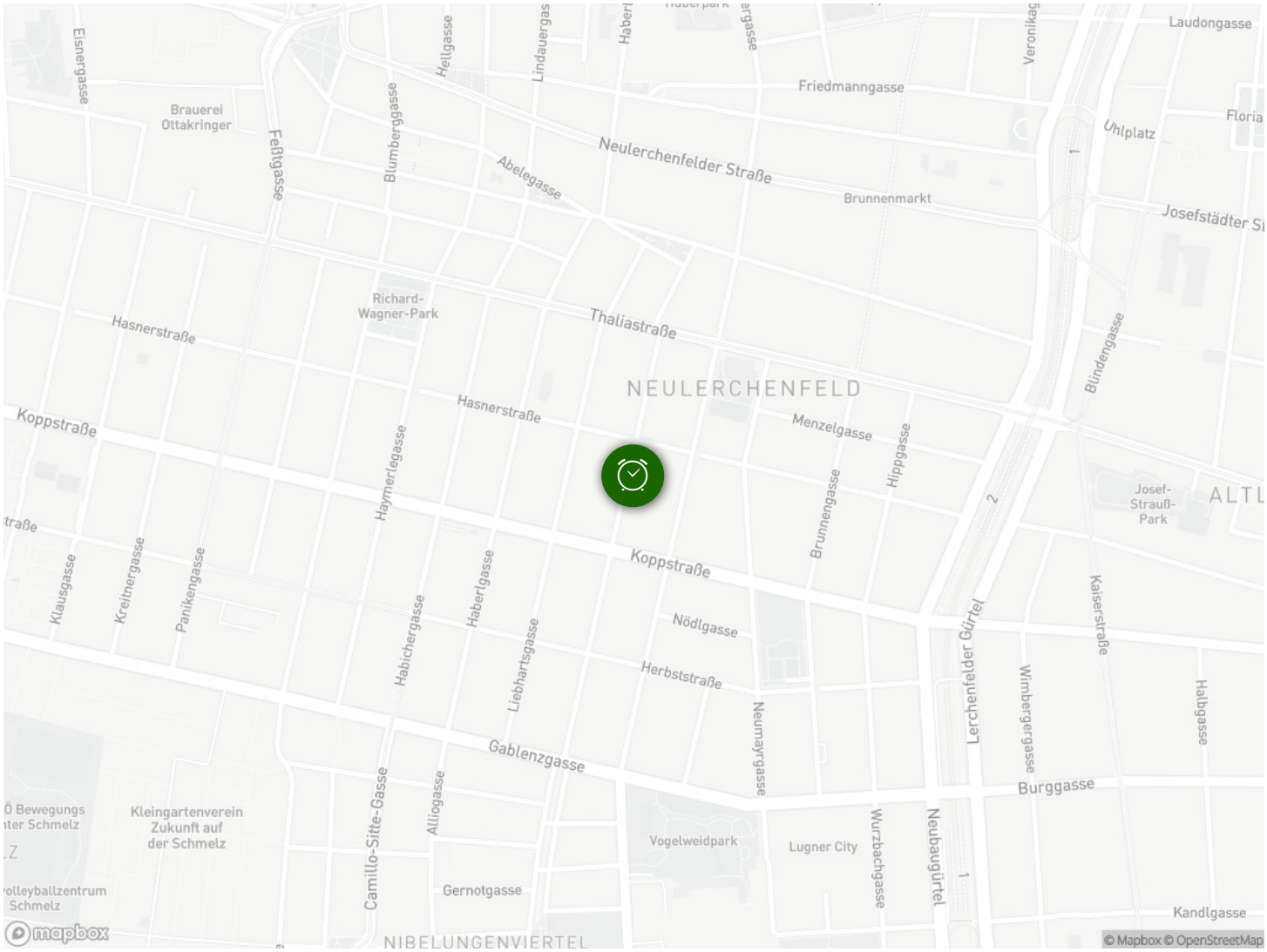

Eisnergasse
Brauerei Ottakringer
Feßtgasse
Blumberggasse
Hellgasse
Lindauergasse
Friedmanngasse
Neulerchenfelder Straße
Abelegasse
Brunnenmarkt
Laudongasse
Uhlplatz
Josefstädter Str
Richard-Wagner-Park
Thaliastraße
Hasnerstraße
NEULERCHENFELD
Menzelgasse
Hippgasse
Blindengasse
Koppstraße
Haymerlegasse
Brunnengasse
Josef-Strauß-Park
Klausgasse
Kreitnergasse
Panikengasse
Habichergasse
Haberlgasse
Liebhartsgasse
Nödlgasse
Herbststraße
Lerchenfelder Gürtel
Kaiserstraße
Wimbergergasse
Halbgasse
Neumayrgasse
Gablenzgasse
Burggasse
Kleingartenverein Zukunft auf der Schmelz
Camillo-Sitte-Gasse
Alliogasse
Vogelweidpark
Lugner City
Wurzbachgasse
Neubaugürtel
Gernotgasse
Kandlgasse
NIBELUNGENVIERTEL
mapbox
© Mapbox © OpenStreetMap