STUDIO APARTMENT, 1030 WIEN

Vienna CityApartments - Design1

Objektnummer: 3

Online ansehen und mieten

Zeitraum	23.07. - 23.08.2025
Personenanzahl	2
Gesamtbetrag inkl. Ust.	€ 1.937,50
Kaution	€ 1.500,00

Ruhige moderne Wohnung im Herzen von Wien

Wohnfläche
38m²

Maximalbelegung
4 Personen

Gesamte Unterkunft
1 privates Badezimmer 1 Wohn-Schlafzimmer

1. Stockwerk
Lift vorhanden

Check-in
14:00 - 00:00 Uhr

Check-out
00:00 - 10:00 Uhr

Schlafmöglichkeiten

Wohnen und Schlafen

1x Doppelbett (1,80 m x 2 m)

1x Sofabett (2 Personen)

Beschreibung zur Unterkunft

Highlights:

- Apartment wurde 2022 komplett renoviert und neu möbliert
- U-Bahnstation der Linie U3 ist 1 Gehminute entfernt
- absolute Bestlage - im Stadtzentrum gelegen
- das Ernst Happel Stadion ist in Gehweite (10 Gehminuten)
- das Hundertwasserhaus ist nur wenige Minuten entfernt
- hochwertige und funktionale Ausstattung
- absolute Ruhelage
- GRATIS WiFi Highspeed Internet
- Kabelfernsehen mit 200 Kanälen
- 32" HD Flat TV mit DVD Player
- günstiges Parkhaus (Park & Ride Erdberg) nur 1 U-Bahnstation entfernt (Euro 3,00/24h)
- Nespresso Maschine

Im Jahr 2022 wurde dieses, in ruhiger Hof-Lage gelegene, Studio Apartment vollständig renoviert und teilweise neu möbliert. Besonderer Wert wurde bei diesem Apartment auf eine funktionale Ausstattung sowie auf modernes Design gelegt.
Mit einem Doppelbett und einem großen Ausziehsofa ist das Apartment für bis zu vier Personen bestens geeignet.

In wenigen Minuten erreichen Sie mit der nur einer Gehminute entfernten U-Bahn U3 (Station Kardinal Nagl Platz) das Stadtzentrum ohne umzusteigen.
Das größte Erholungsgebiet in Wien, der Wiener Prater, mit dem Ernst Happel Stadion, dem Messegelände und dem Wahrzeichen von Wien, dem Riesenrad, ist nur wenige Gehminuten entfernt. Ebenso das berühmte Hundertwasser- Haus. Zahlreiche Restaurants, Kaffeehäuser und Supermärkte befinden sich in unmittelbarer Umgebung. All dies bietet die besten Voraussetzungen für einen entspannten Städtetrip.

Ausstattung & Merkmale

Grundausstattung

- Internet/Wlan
- Private Waschmaschine
- Bettwäsche
- private Toilette
- Bügeleisen & Bügelbrett
- Haartrockner
- TV
- Privater Trockner
- Handtücher
- Staubsauger
- Reinigungsutensilien

Erstversorgung

- Toilettenpapier
- Seife

Küche

- Kitchenette
- Gläser/Geschirr
- Filterkaffee
- Kochutensilien
- Espressomaschine

Informationen

- Für Bauarbeiter geeignet
- Rauchen verboten
- Schreibtisch/Arbeitsplatz
- Haustiere verboten
- Fahrradraum kostenlos
- Für Kinder geeignet
- Kurzparkzone kostenpflichtig
- Privater Eingang
- Regelmäßige Reinigung kostenpflichtig

Bildergalerie

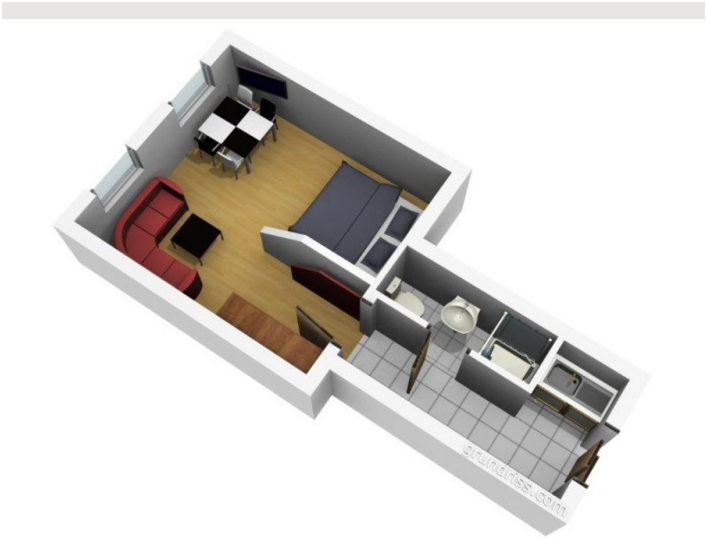
sketchup.com

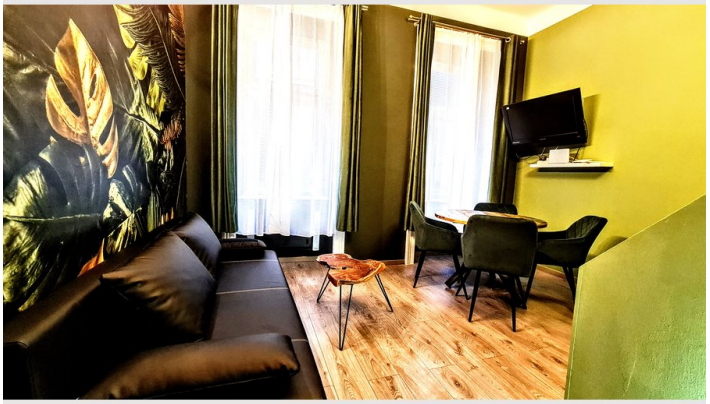

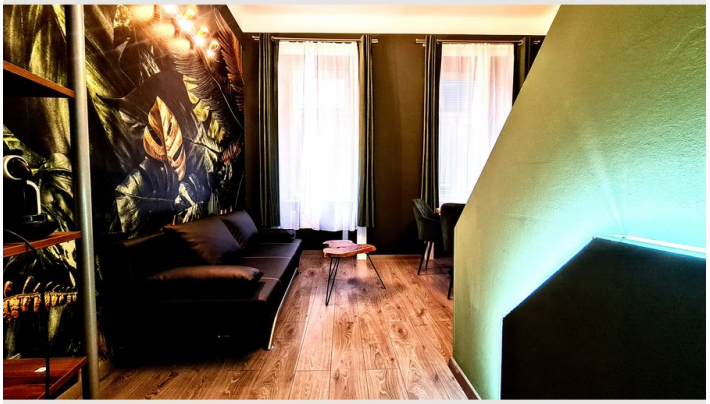

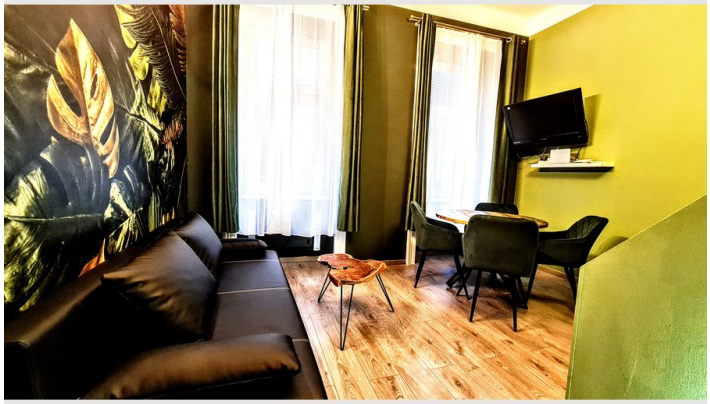

Infrastruktur

20 Minuten mit der Ubahn

Ruhig gelegen und trotzdem nahe dem Zentrum
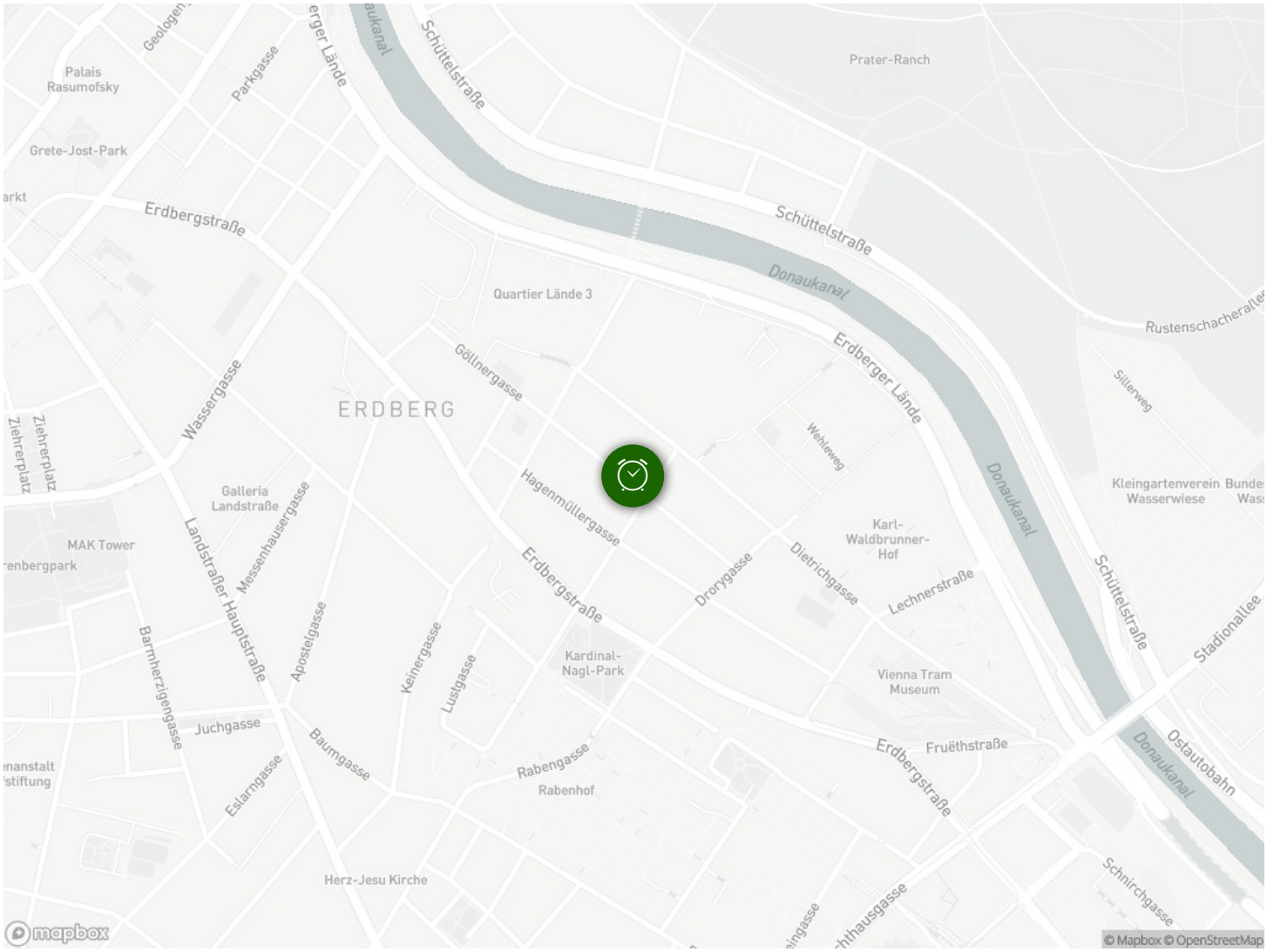
Lage