2 ZIMMER WOHNUNG, 5020 SALZBURG

2 Zimmer Wohnung Business Apartment, zentral mit Desk, Balkon und Festungsblick

Objektnummer: 607

Online ansehen und mieten

Zeitraum	08.12.2025 - 08.01.2026
Personenanzahl	2
Gesamtbetrag inkl. Ust.	€ 2.584,14
Kaution	€ 1.900,00

Diese 2-Zimmerwohnung besticht einerseits durch die tolle zentrale Lage und andererseits durch einen Blick über die Dächer von Salzburg!

Wohnfläche
59m²

Maximalbelegung
3 Personen

Gesamte Unterkunft
1 Privates Badezimmer 1 getrenntes Schlafzimmer

6. Stockwerk
Lift vorhanden

Check-in
14:00 - 18:00 Uhr

Check-out
06:00 - 10:00 Uhr

Schlafmöglichkeiten

Schlafzimmer

1x Doppelbett (1,40 m x 2 m)

1x Einzelbett

Beschreibung zur Unterkunft

Das Apartment ist ca. 59 m2 groß und bietet allen Komfort, welchen ein Kurzzeitmieter benötigt. Das Schlafzimmer verfügt über ein Doppelbett und einen grossen Schrank. Bei Bedarf kann ein Zustellbett für eine 3. Person gegen Entgelt zur Verfügung gestellt werden.
Im Wohnzimmer gehören ein Esstisch und ein Sofa zur komfortablen Ausstattung, sowie ein Kabel-TV (Flat Screen). WLAN/WIFI steht kostenlos zur Verfügung. Die Küche ist komplett eingerichtet. Das geflieste, Bad ist mit Badewanne und WC ausgestattet. Im Vorzimmer befindet sich die Garderobe. Der Balkon lädt zum verweilen ein (Raucher). Es steht Ihnen ein Waschsalon direkt im Haus zur Verfügung, welcher eine Vielzahl an Waschmaschinen und Trocknern offeriert. (Kosten pro Waschgang EUR 1,00).

Die Infrastruktur lässt keine Wünsche offen. Entlang der Salzach gelangen Sie innerhalb von 10 Minuten zu Fuß in die Innenstadt. Darüberhinaus finden Sie alles weitere in Gehdistanz:
Supermarkt, Einkaufszentrum, Kino Restaurants und Gasthaus, Bars, Nightlife, Altstadt, Schloss Mirabell, Festung, Mozarts Geburtshaus und Wohnhaus, Salzach, Bahnhof, Bus, S-Bahn, Messe, Flughafen, Landeskrankenhaus, Uniklinik, Ärzte, Paracelsus Kurhaus, Hotels, Studentenwohnheim, Schulen, Magistrat, ...

Unsere Hausordnung hilft allen Mietern ruhe zu finden und sich bei uns wohl zu fühlen.

Auch die öffentliche Verkehrsanbindung ist in unmittelbarer Nähe gegeben. Sowohl der O-Bus- als auch der Bahnanschluss ist vorhanden. Sollten Sie es trotzdem bevorzugen mit dem Auto anzureisen kann eine Garage im Haus (gelangen Sie direkt aus der Garage mit dem Aufzug in das Stockwerk Ihres Apartments) gegen Entgelt zur Verfügung gestellt werden.

Ausstattung & Merkmale

Grundausstattung

- Balkon
- TV
- Gemeinschaftstrockner
- Handtücher
- Garage
- Haartrockner
- Internet/Wlan
- Gemeinschaftswaschmaschine
- Bettwäsche
- private Toilette
- Bügeleisen & Bügelbrett

Erstversorgung

- Toilettenpapier

Küche

- Eigene Küche
- Gläser/Geschirr
- Mikrowelle
- Kochutensilien
- Kaffeemaschine

Informationen

- Für Kinder ungeeignet
- Kurzparkzone kostenlos
- Haustiere auf Anfrage
- Rauchen verboten
- Kurzparkzone kostenpflichtig
- Regelmäßige Reinigung kostenpflichtig

Zusatzleistungen

- Garage
- regelmäßige Reinigung

Alle Preisangaben Brutto pro Monat - Abrechnung erfolgt direkt mit dem Vermieter.

Bildergalerie

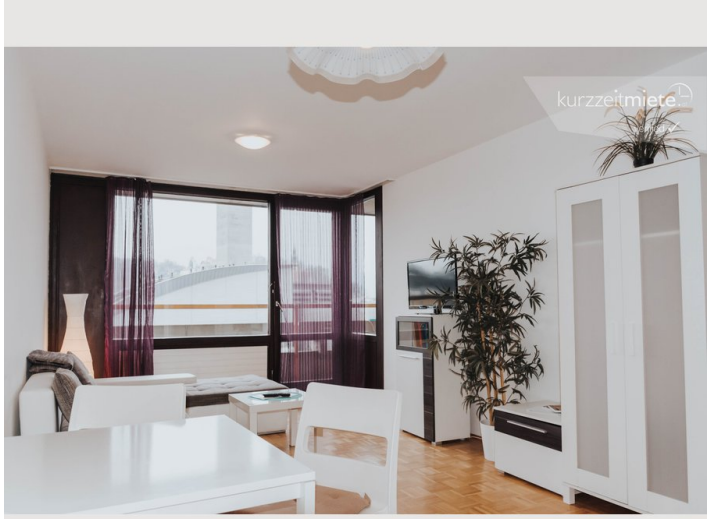
kurzzeitmiete

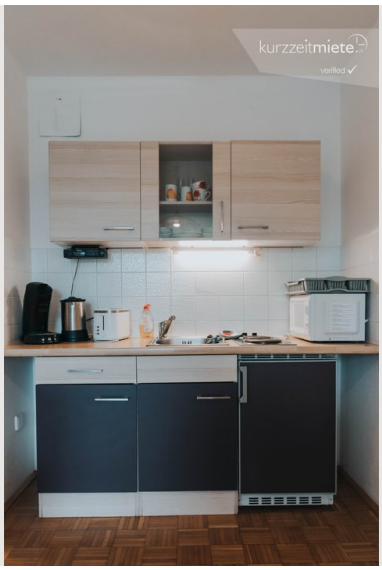
kurzzeitmiete
verified

kurzzeitmiete
verified

kurzzeitmiete
verified

kurzzeitmiete
verified

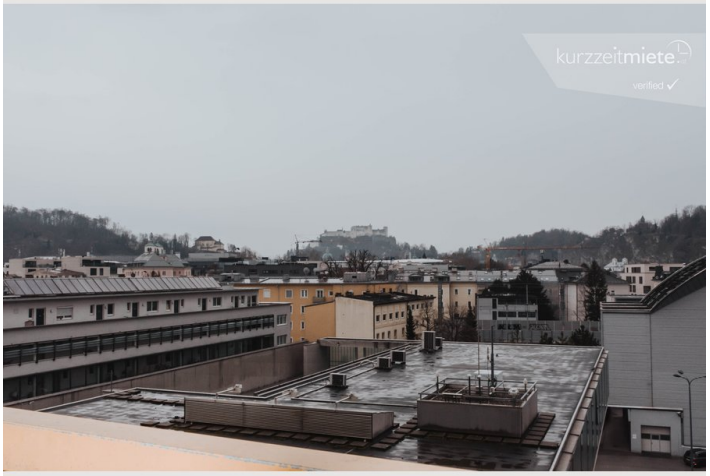
kurzzeitmiete
verified

kurzzeitmiete
verified

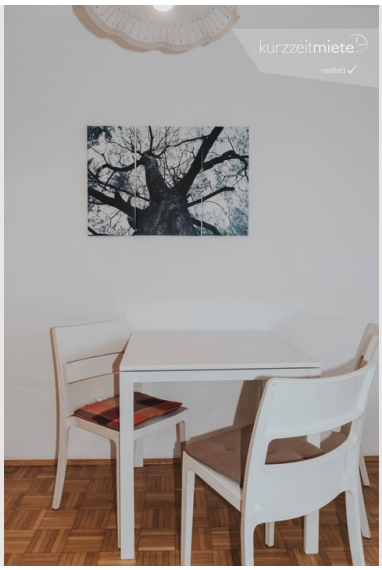
kurzzeitmiete
verified

kurzzeitmiete
verified

kurzzeitmiete
verified

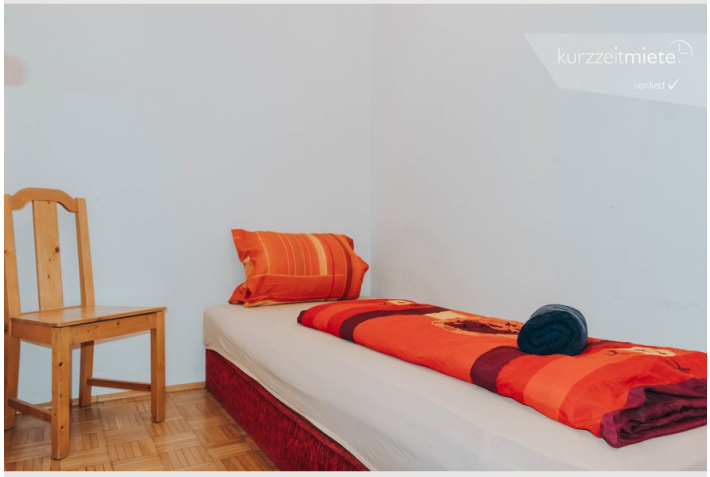
kurzzeitmiete
verified

kurzzeitmiete
verified

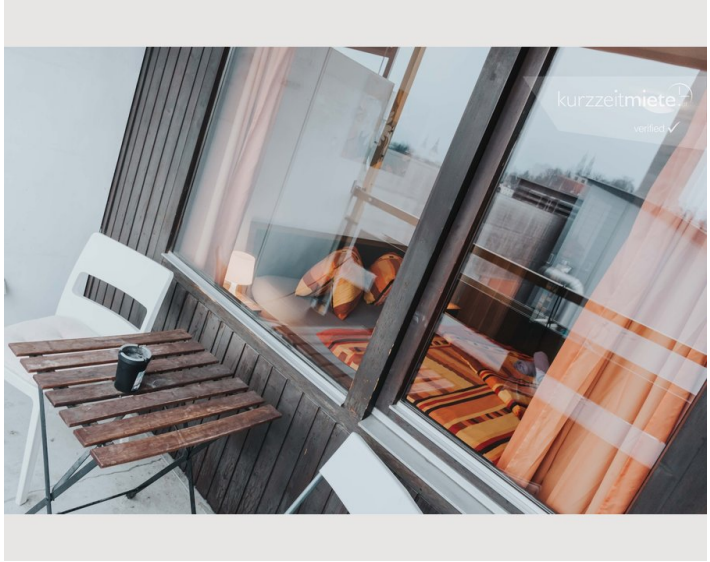

Infrastruktur

zu Fuß 7 Minuten

zu Fuß 4 Minuten

Alles was sie brauchen ist in ihrer Nähe: Bahnhof, Bushaltestelle, Supermarkt, Friseur, Apotheke, restaurants, und so weiter

Lage

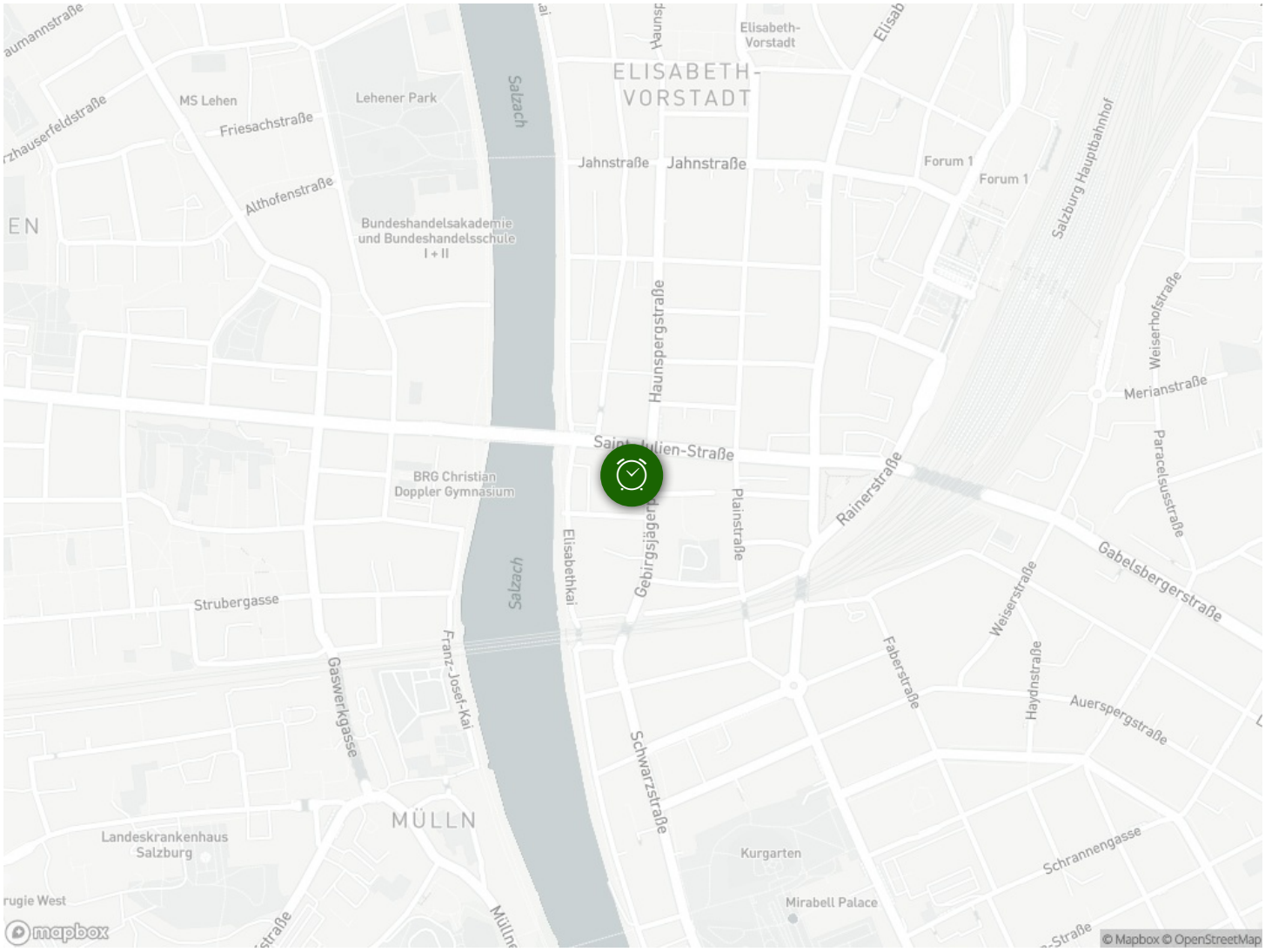
ELISABETH-
VORSTADT
Elisabeth-
Vorstadt
MS Lehen
Friesachstraße
Lehener Park
Salzach
Jahnstraße
Jahnstraße
Forum 1
Forum 1
Salzburg Hauptbahnhof
Althofenstraße
Bundeshandelsakademie
und Bundeshandelsschule
I + II
Haunspergstraße
Weiserhofstraße
Merianstraße
Saint-Julien-Straße
BRG Christian
Doppler Gymnasium
Rainerstraße
Plainstraße
Paracelsusstraße
Gebirgsjägerstraße
Elisabethkai
Gabelsbergerstraße
Strubergasse
Weiserstraße
Faberstraße
Haydnstraße
Auerspergstraße
Gaswerkgasse
Franz-Josef-Kai
Schwarzstraße
MÜLLN
Landeskrankenhaus
Salzburg
Kurgarten
Schrannengasse
Mirabell Palace
mapbox
© Mapbox © OpenStreetMap