

2 ZIMMER WOHNUNG, 5020 SALZBURG

Altstadt Salzburg, hell und gemütlich über den Dächern der Kaigasse

Objektnummer: HERD2

Online ansehen und mieten

Zeitraum	26.11. - 26.12.2026
Personenanzahl	2
Gesamtbetrag inkl. Ust.	€ 2.029,45
Kaution	€ 1.600,00

Die frisch renovierte Wohnung befindet sich inmitten der Salzburger Altstadt in unmittelbarer Nähe zum Dom und dem Mozartplatz. Diese 2-Zimmerwohnung besticht einerseits durch die tolle zentrale Lage und andererseits durch die Ruhe und Helligkeit.

Wohnfläche
52m²

Maximalbelegung
2 Personen

Gesamte Unterkunft
1 Privates Badezimmer 1 getrenntes Schlafzimmer

4. Stockwerk

Check-in
07:00 - 22:00 Uhr

Check-out
07:00 - 12:00 Uhr

Schlafmöglichkeiten

Schlafzimmer



1x Doppelbett (1,80 m x 2 m)

Beschreibung zur Unterkunft

Die Wohnung befindet sich im 4. OG in einem ruhigen Innenhof und ist damit sehr hell und bietet einen fantastischen Blick über die Dächer Salzburgs. Das Apartment ist ca. 52 m2 groß und wurde durch die Eigentümer erst kürzlich mit handverlesenen Materialien saniert. Sie bietet neben Hightech-Smarthome-Technik auch ansonsten allen Komfort, welchen ein Kurzzeitmieter benötigt. Das Schlafzimmer verfügt über ein Doppelbett und einen großen Schrank. Im Wohnzimmer gehören ein Esstisch und ein Sofa zur komfortablen Ausstattung. WLAN/WIFI steht kostenlos zur Verfügung. Die Küche ist komplett eingerichtet. Das geflieste, Bad ist mit einer bodenebenen Walk-In-Dusche und WC, ebenso wie mit einer Waschmaschine ausgestattet.

Ausstattung & Merkmale

Grundausstattung

- Dachterrasse
- Private Waschmaschine
- Bettwäsche
- private Toilette
- Haartrockner
- Internet/Wlan
- Privater Trockner
- Handtücher
- Bügeleisen & Bügelbrett

Erstversorgung

- Toilettenpapier
- Nespressokapseln
- Seife

Küche

- Eigene Küche
- Gläser/Geschirr
- Geschirrspüler
- Kochutensilien
- Espressomaschine

Informationen

- Für Kinder ungeeignet
- Kurzparkzone kostenpflichtig
- Haustiere verboten
- Rauchen verboten
- Privater Eingang
- Regelmäßige Reinigung kostenlos

Zusatzleistungen

- öffentliche Parkgarage ca. 10 Minuten Mönchsberggarage (€ 90,00)
- regelmäßige Reinigung

Alle Preisangaben Brutto pro Monat - Abrechnung erfolgt direkt mit dem Vermieter.

Bildergalerie





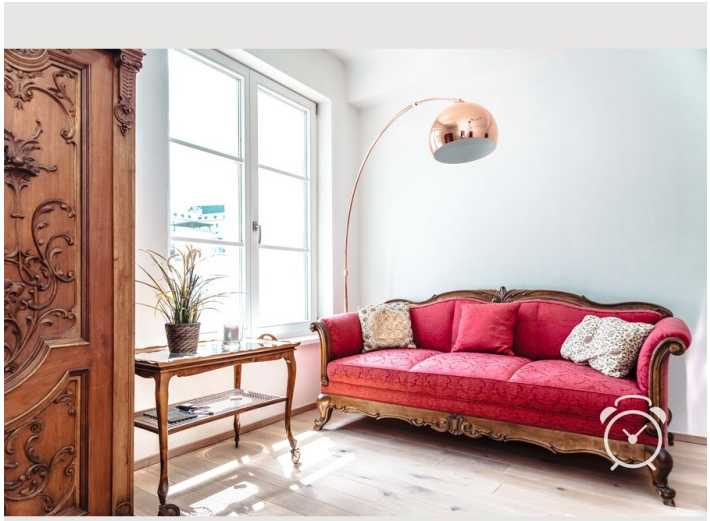











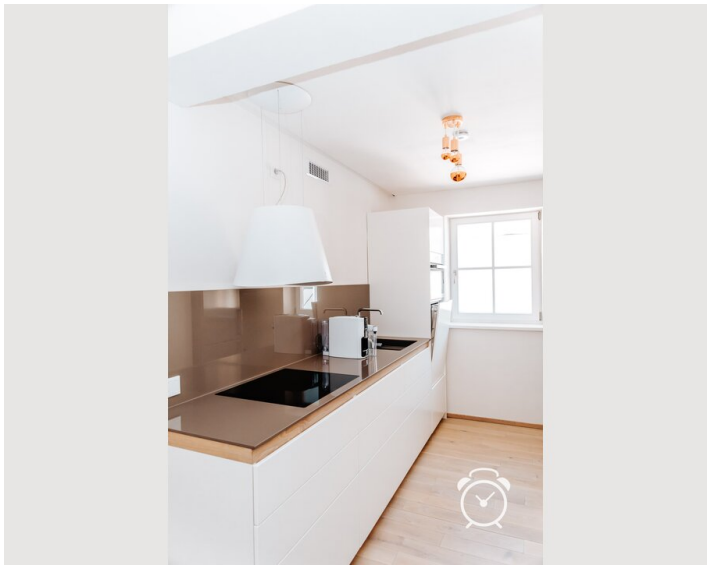

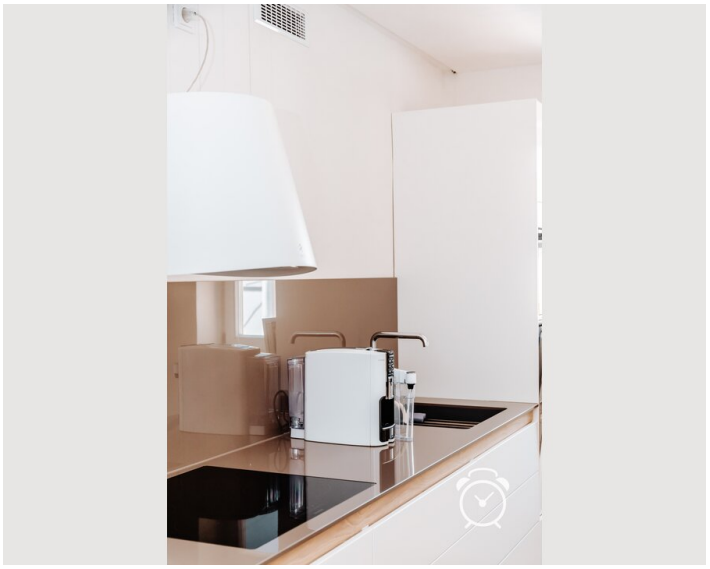

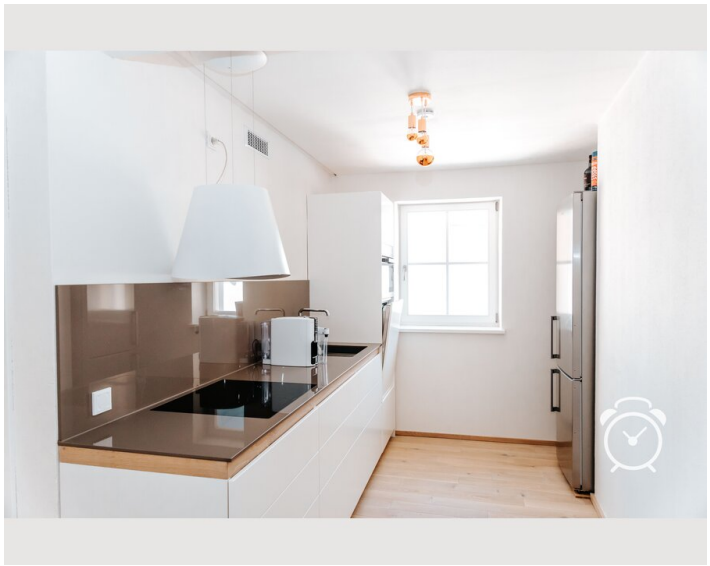

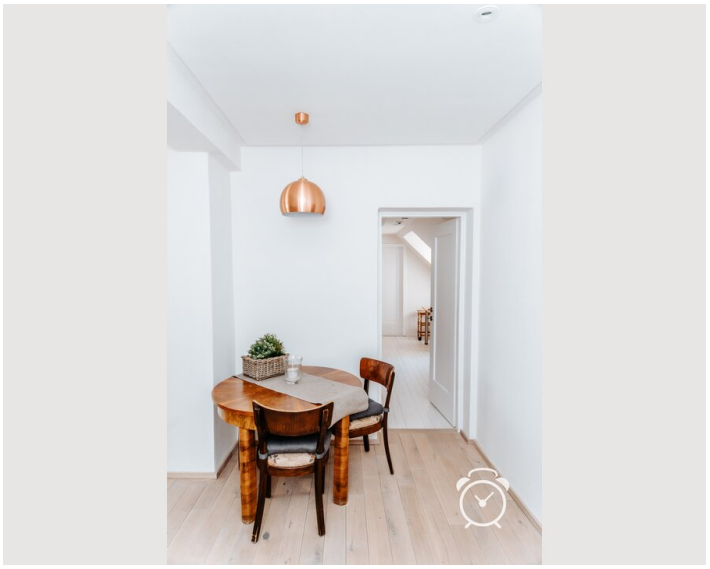





















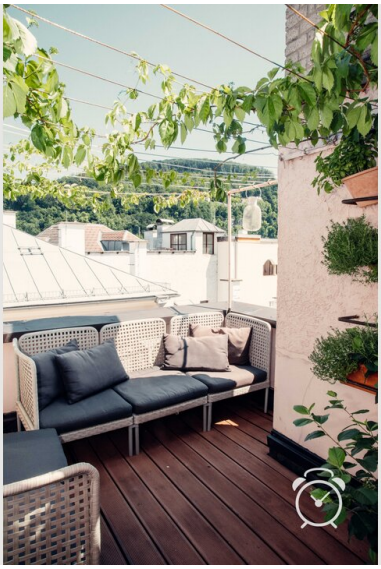

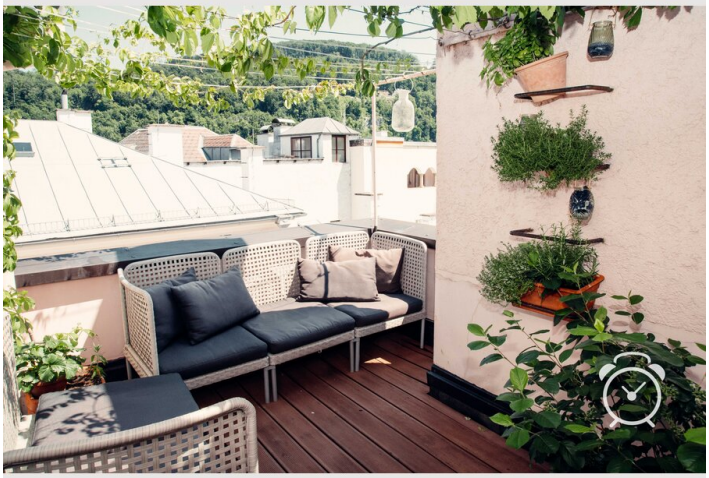

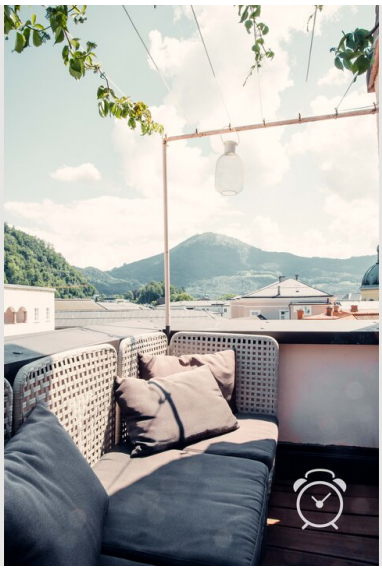





Video

Zum Video



Infrastruktur

Bushaltestelle Mozartsteeg, Bus zum Hauptbahnhof 5 Min. zu Fuß

Billa und Spar, direkt um die Ecke, auch an Sonn- und Feiertagen geöffnet.

Die Infrastruktur lässt keine Wünsche offen. Entlang der Salzach können Sie z.B. in der Früh Laufen gehen und dabei Salzburg von einer Seite erleben, wie Sie es sich nie erträumt hätten. Darüberhinaus finden Sie alles weitere in Gehdistanz: Supermarkt, Einkaufszentrum, Kino Restaurants und Gasthaus, Bars, Nightlife, Altstadt, Schloss Mirabell, Festung, Mozarts Geburtshaus und Wohnhaus, Salzach, Bahnhof, Bus, S-Bahn, Messe, Flughafen, Landeskrankenhaus, Uniklinik, Ärzte, Paracelsus Kurhaus, Hotels, Studentenwohnheim, Schulen, Magistrat, usw. Auch die öffentliche Verkehrsanbindung ist in unmittelbarer Nähe gegeben. Sowohl der O-Bus als auch der Bahnanschluss ist vorhanden.

Lage

