2 ZIMMER WOHNUNG, 1030 WIEN

Ghetto

Objektnummer: STYG15

Online ansehen und mieten

Zeitraum	09.12.2025 - 09.01.2026
Personenanzahl	2
Gesamtbetrag inkl. Ust.	€ 3.520,30
Kaution	€ 2.600,00

Wohnfläche
64m²

Maximalbelegung
4 Personen

Gesamte Unterkunft
1 Privates Badezimmer 1 getrenntes Schlafzimmer

3. Stockwerk

Check-in
10:00 - 21:00 Uhr

Check-out
08:00 - 21:00 Uhr

Schlafmöglichkeiten

Schlafzimmer

1x Doppelbett (1,80 m x 2 m)

1x Sofabett (2 Personen)

Beschreibung zur Unterkunft

Das Apartment Ghetto befindet sich in Wien 3., Pfefferhofg. (3. Stock ohne Lift) und ist mit öffentlichen Verkehrsmitteln sehr gut erreichbar.

Das moderne und vollmöblierte Apartment mit einer Größe von 64m², verfügt über ein Schlafzimmer, ein Wohnzimmer, eine voll ausgestattete Küche, einen Vorraum und ein Bad (Badewanne und Waschmaschine).

Das Apartment wurde mit Kunstwerken von Ghetto (Lucia Coghetto) gestaltet.

Die Preise gelten bei Belegung bis zu 2 Personen, der Mindestaufenthalt ist 1 Woche.
Ab einem Aufenthalt von 2 Wochen verrechnen wir den Wochenpreis.

Ab 3 Monaten und 1 Tag fällt keine Ortstaxe an.

Ausstattung & Merkmale

Grundausstattung

- Internet/Wlan
- Private Waschmaschine
- Bettwäsche
- private Toilette
- Bügeleisen & Bügelbrett
- TV
- Privater Trockner
- Handtücher
- Staubsauger
- Haartrockner

Küche

- Eigene Küche
- Kaffeemaschine
- Mikrowelle
- Gläser/Geschirr
- Geschirrspüler

Informationen

- Rauchen verboten
- Haustiere verboten
- Kurzparkzone kostenpflichtig

Bildergalerie

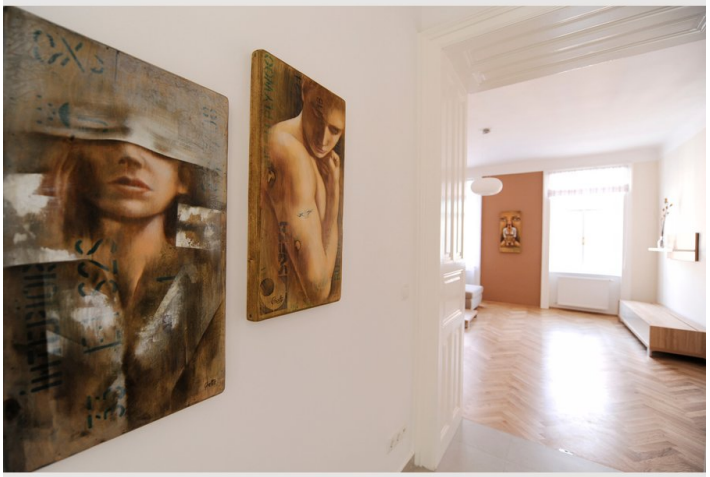

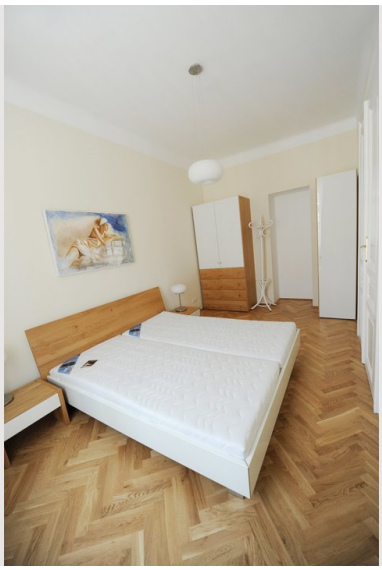

Lage

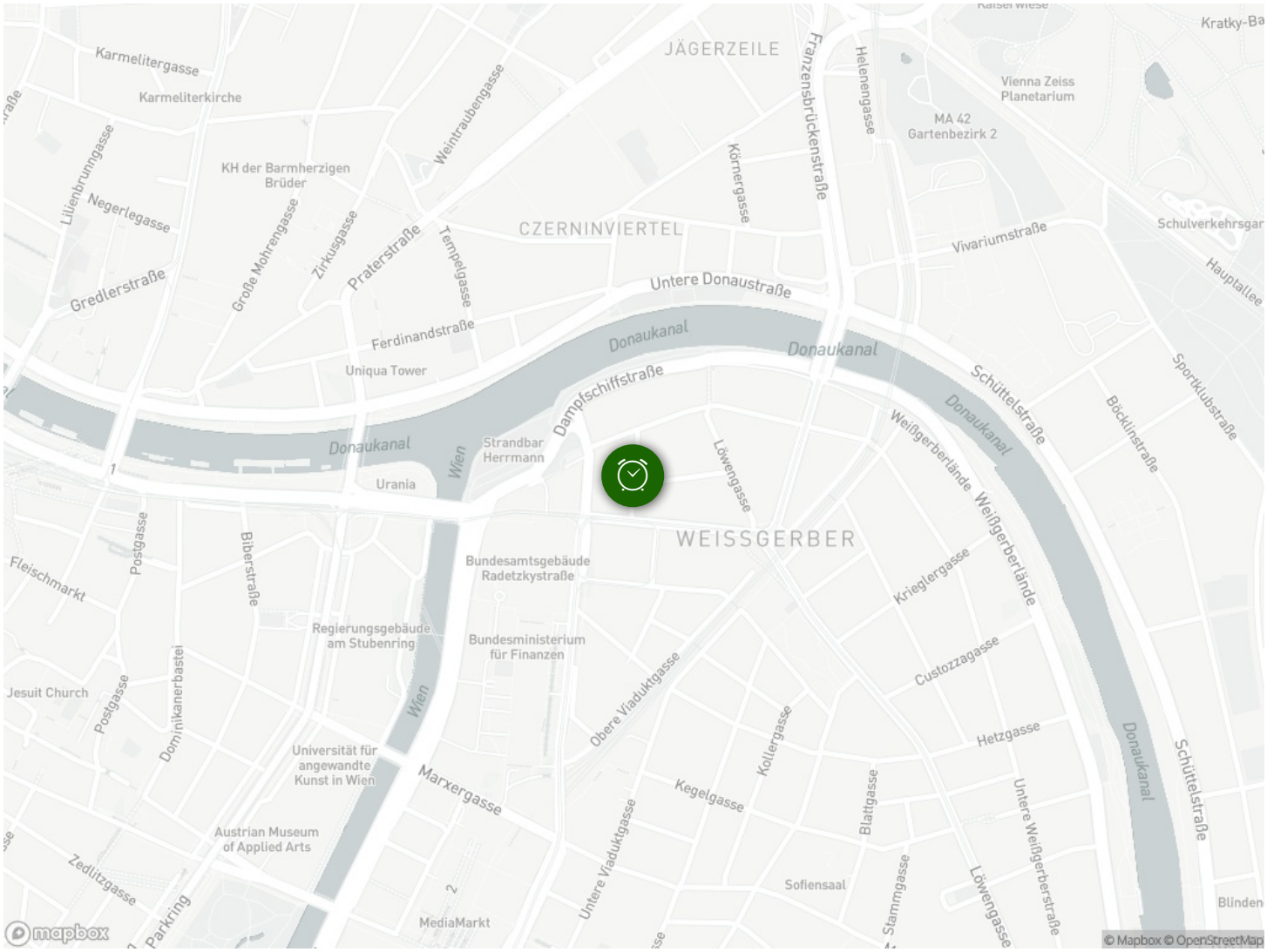
Karmelitergasse
Karmeliterkirche
JÄGERZEILE
Franzensbrückenstraße
Helenengasse
Vienna Zeiss Planetarium
MA 42 Gartenbezirk 2
Weintraubengasse
Lilienbrunngasse
KH der Barmherzigen Brüder
Negerlegasse
Große Mohrengasse
Zirkusgasse
Praterstraße
Tempelgasse
Körnergasse
CZERNINVIERTEL
Vivariumstraße
Schulverkehrsgar
Hauptallee
Gredlerstraße
Untere Donaustraße
Ferdinandstraße
Uniqua Tower
Donaukanal
Dampfschiffstraße
Schüttelstraße
Sportklubstraße
Böcklinstraße
Weißgerberlände
Strandbar Herrmann
Wien
Urania
Löwengasse
WEISSGERBER
Fleischmarkt
Postgasse
Biberstraße
Bundesamtsgebäude Radetzkystraße
Kriegergasse
Regierungsgebäude am Stubenring
Bundesministerium für Finanzen
Custozzagasse
Jesuit Church
Dominikanerbastei
Obere Viaduktgasse
Hetzgasse
Universität für angewandte Kunst in Wien
Marxergasse
Kollergasse
Kegelgasse
Blattgasse
Untere Weißgerberstraße
Austrian Museum of Applied Arts
Zedlitzgasse
Untere Viaduktgasse
Sofiensaal
Stammgasse
Parkring
MediaMarkt
Blinden
© Mapbox © OpenStreetMap