

3 ZIMMER WOHNUNG, 1050 WIEN

HomeVienna: Your Home Abroad

Objektnummer: MITY2

Online ansehen und mieten

Das Apartment für bis zu 4 Erwachsene, mit bis zu 2 Babybetten. Geräumig – perfekt für Familie und Freunde. ruhige, aber zentrale Lage. umfassend und für alle Eventualitäten ausgestattet. Einrichtung in anspruchsvollem Design

Zeitraum	24.11. - 24.12.2026
Personenanzahl	2
Gesamtbetrag inkl. Ust.	€ 3.123,72
Kaution	€ 2.400,00

Wohnfläche
75m²

Maximalbelegung
4 Personen

Gesamte Unterkunft
2 Private Badezimmer 2 getrennte Schlafzimmer

3. Stockwerk
Lift vorhanden

Check-in
14:00 - 18:00 Uhr

Check-out
08:00 - 11:00 Uhr

Schlafmöglichkeiten

Schlafzimmer 1



1x Doppelbett (1,80 m x 2 m)

Schlafzimmer 2



1x Doppelbett (1,60 m x 2 m)

Beschreibung zur Unterkunft

Das Apartment Home Vienna für bis zu 4 Erwachsene, mit bis zu 2 Babybetten auf Wunsch, wird Sie inspirieren, begeistern, Ihnen Geborgenheit geben, Glück, Trost, Freude – was immer Sie gerade brauchen. Auf großzügigen 75 m² wurde an alles gedacht, was das Leben schöner macht. Kompletter. Einladender. Mit viel Liebe zum Detail dekoriert, modern und mit Materialien und Geräten höchster Qualität ausgestattet, macht neben einer bezaubernden Stadt schon dieser Ort überraschender innerstädtischer Stille Ihren Wien-Aufenthalt zu einem Erlebnis, an das Sie sich gerne erinnern werden. Das Sie wiederkehren lässt. Träumen. Aufleben. Weil Individualität durch nichts zu ersetzen ist, bietet Ihnen das Apartment Home Vienna viele Wahlmöglichkeiten. Etwa zwischen Espresso und Filterkaffee. Zwischen Dusche und Badewanne, für die Sie duftende Badezusätze vorfinden. Für Ihre Unterhaltung wählen Sie zwischen Literatur und Gesellschaftsspielen, vom Tablet und dem hochwertigen Flat-TV mal ganz abgesehen.

Raumangebot – auffallend großzügig: 2 Schlafzimmer, 1 Wohnzimmer, 2 Bäder, Vorraum und Küche Komfort-Extras – damit Sie sich noch wohler fühlen: Hochwertige Matratzen, Bettwaren und Handtücher, bestausgestattete Küche, Qualitätsmobiliar, Pflegeprodukte und Badezusätze Technik – für Haushalt, Unterhaltung und Komfort: WLAN, Flat-TV mit Satellitenempfang, Tablet, Radio, CD-Player, Ventilator, Heizung, geräumiger Kühlschrank, Geschirrspüler, Waschmaschine, Herd, Backrohr, 2 Kaffeemaschinen für unterschiedliche Vorlieben, Toaster, Wasserkocher, Haartrockner, Bügeleisen Unterhaltung – weil wir möchten, dass Sie Spaß haben: Neben allem, was Sie im Bereich „Technik“ schon gelesen haben: Brettspiele, Bücher, Hörspiele und Spielzeug für Kinder, Tischtenniszubehör und Sandspielzeug für Besuche im nahegelegenen Park. Praktische Extras – weil wir immer möglichst an alles denken: Bügelbrett, Wäscheständer, Garderobenhaken, Baby-Hochstuhl und Babybetten verfügbar

Ausstattung & Merkmale

Grundausstattung

- Internet/Wlan
- TV
- Bettwäsche
- private Toilette
- Bügeleisen & Bügelbrett
- Haartrockner
- Musikanlage/Dockingstation
- Private Waschmaschine
- Handtücher
- Staubsauger
- Reinigungsutensilien

Erstversorgung

- Toilettenpapier
- Seife
- auf Anfrage Kühlschrankfüllung
- Shampoo
- Nespressokapseln

Küche

- Eigene Küche
- Gläser/Geschirr
- Filterkaffee
- Kochutensilien
- Espressomaschine
- Geschirrspüler

Informationen

- Für Kinder geeignet
- Kurzparkzone kostenpflichtig
- Privater Eingang
- Regelmäßige Reinigung kostenpflichtig
- Rauchen verboten
- Schreibtisch/Arbeitsplatz
- Haustiere verboten
- Fahrradraum kostenlos

Bildergalerie







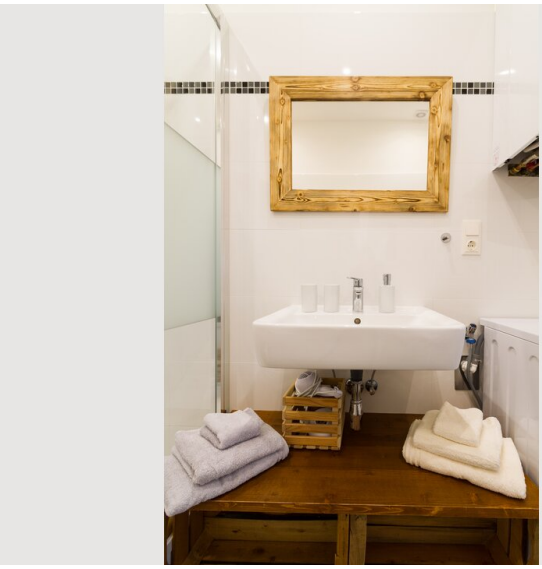



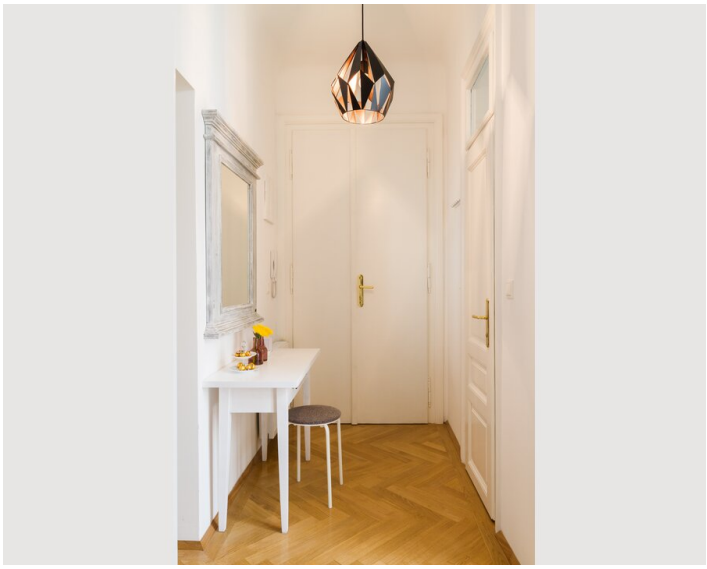



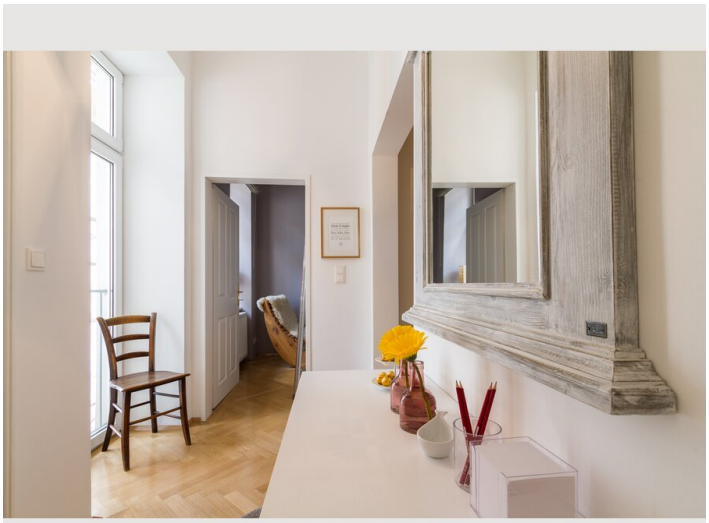



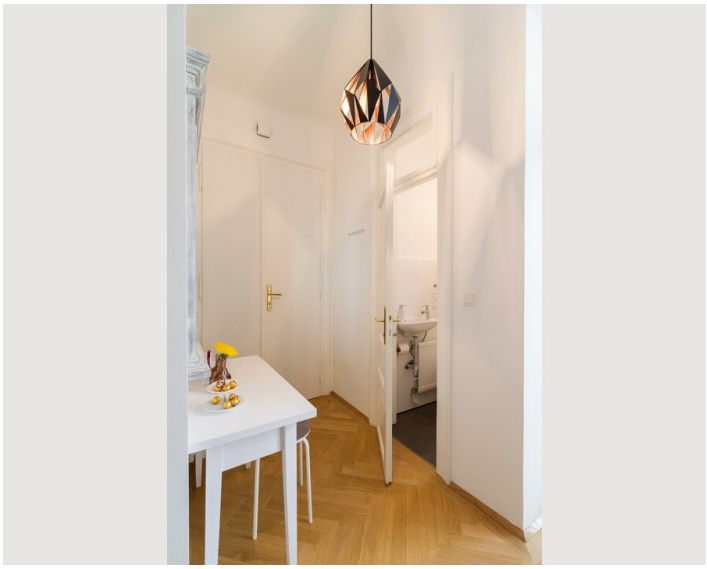













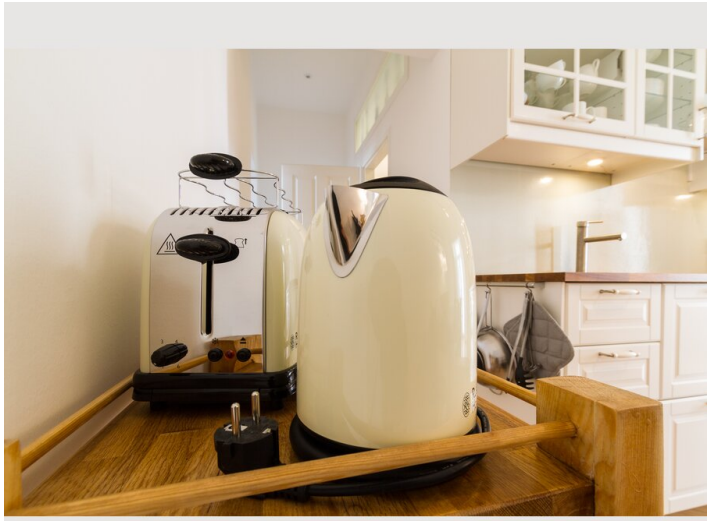

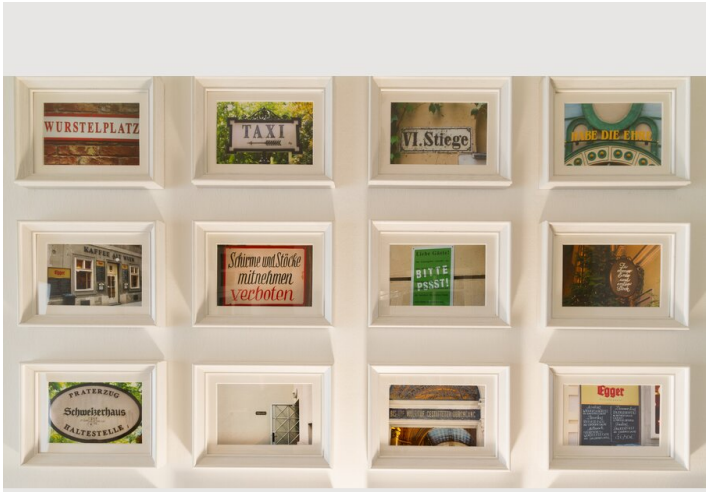
WURSTELPLATZ
TAXI
VI.Stiege
Schirme und Stöcke mitnehmen verboten
BITTE PSSST!
Egger










JOOP!







































Infrastruktur

1200 m

300 m

500 m

20 km

Unmittelbar in der Nähe befinden sich drei Supermärkte ((Billa, Spar, Hofer). Man kann zu Fuß in die Stadt laufen oder die Strassenbahnen 1, 62 und Badner Bahn nutzen (300 m Entfernung) oder mit dem Bus 13A (400 m Entfernung)oder mit der Metro U1 (700 m Entfernung). In 200m vom Apartment entfernt befindet sich ein sehr schöner Park, wo man sich erholen kann und wo es viele Spielplätze für die Kinder gibt. Im Hauptbahnhof (500 m entfernt) gibt es viele Einkaufsmöglichkeiten und Take Away-Speisen aber auch Supermärkte, die auch am Sonntag geöffnet haben.

Lage

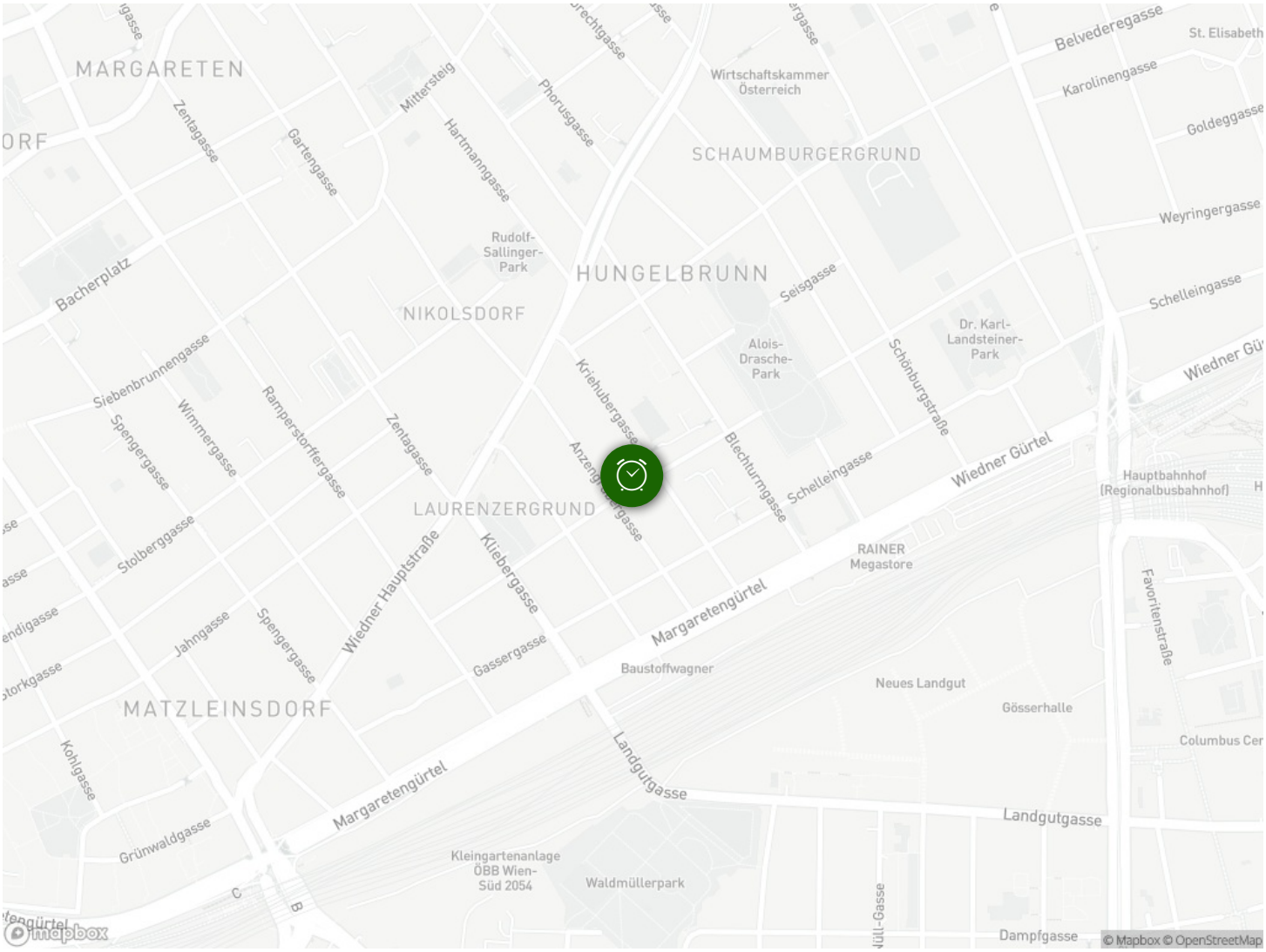
MARGARETEN
SCHAUMBURGERGRUND
HUNGELBRUNN
NIKOLSDORF
LAURENZERGRUND
MATZLEINSDORF
Wirtschaftskammer Österreich
Rudolf-Sallinger-Park
Alois-Drasche-Park
Dr. Karl-Landsteiner-Park
Hauptbahnhof (Regionalbusbahnhof)
RAINER Megastore
Baustoffwagner
Neues Landgut
Gösserhalle
Kleingartenanlage ÖBB Wien-Süd 2054
Waldmüllerpark
Belvederegasse
Karolinengasse
Goldeggasse
Weyringergasse
Schelleingasse
Wiedner Gürtel
Margaretengürtel
Landgutgasse
Bacherplatz
Zentagasse
Gartengasse
Mittersteig
Hartmanngasse
Phorusgasse
Seisgasse
Schönburgstraße
Blechturmgasse
Kriehubergasse
Siebenbrunnengasse
Spengergasse
Wimmergasse
Ramperstorffergasse
Stolberggasse
Wiedner Hauptstraße
Kliebergasse
Gassergasse
Jahngasse
Favoritenstraße
Kohlgasse
Grünwaldgasse
Dampfgasse
© Mapbox © OpenStreetMap