STUDIO APARTMENT, 6020 INNSBRUCK

Appartement mit Terrasse

Objektnummer: APPB4

Online ansehen und mieten

Zeitraum	15.07. - 15.08.2025
Personenanzahl	2
Gesamtbetrag inkl. Ust.	€ 2.268,40
Kaution	€ 1.500,00

Das Appartement "mit Terrasse" ist klein und fein, absolut ruhig gelegen, mit schönem Ausblick und mit Allem ausgestattet was das Herz begehrt. Waschmaschine, Geschirrspüler, Internet und TV ... und mit dem Bus in 8 Minuten im Zentrum!

Wohnfläche
42m²

Maximalbelegung
2 Personen

Gesamte Unterkunft
1 privates Badezimmer 1 Wohn-Schlafzimmer

1. Stockwerk

Check-in
15:00 - 20:00 Uhr

Check-out
08:00 - 10:30 Uhr

Schlafmöglichkeiten

Wohnen und Schlafen

1x Doppelbett (1,80 m x 2 m)

Beschreibung zur Unterkunft

Willkommen im Appartement Innsbruck - Ihr Ort zum Wohlfühlen.

In unseren modernen City-Appartements finden Sie in ruhiger und superzentraler Lage perfekte Rahmenbedingungen für Ihren Besuch in Innsbruck. Direkt am Inn gelegen wohnen Sie inmitten der malerischen Kulisse des historischen Stadtteils Mariahilf und erreichen in nur fünf Gehminuten alle bekannten Wahrzeichen der Stadt. Das Goldene Dachl, die Kaiserliche Hofburg und die Maria-Theresien-Straße sind nur wenige Schritte entfernt und machen kulturelle Ausflüge ins Herz der Alpen zum Vergnügen.

Langzeitmieter aufgepasst! Das Appartement mit Terrasse ist ideal für bis zu zwei Personen und bietet sich als dauerhafte Wohnmöglichkeit an. Das 42m2 große und modern gestaltete Appartement ist der idealle Ausgangspunkt für ihre geschäftlichen Aktivitäten.

Unser Gästeservice:
Man muss nicht unbedingt Zuhause sein, um sich wie Zuhause zu fühlen. In unseren fünf Appartements finden Sie alles vor, was Ihren Aufenthalt so entspannt wie möglich macht: Neben Gratis W-Lan stehen unseren Besuchern auch Fahrräder zum Ausleihen kostenlos zur Verfügung. Dazu gibts Kaffee (Nespresso), Tee, Gewürze, Essig und Öl zur freien Entnahme. Ebenfalls inkludiert sind frische Handtücher, Bademäntel, Bettwäsche, Seife und Waschmittel, sowie die Endreinigung nach Abschluss Ihrer Reise. Unsere Parkgarage können Sie jederzeit zum Pauschalpreis nutzen und auf Anfrage stellen wir Ihnen gerne auch ein Babybett zur Verfügung.

Bei uns selbstverständlich im Preis inkludiert sind
Gratis W-Lan
Fahrräder zum Ausborgen
Kaffee, Tee, Nespresso
Zucker, Salz
Gewürze, Essig, Öl
Handtücher, Bademäntel, Bettwäsche
Endreinigung

Ausstattung & Merkmale

Grundausstattung

- Terrasse
- Musikanlage/Dockingstation
- Private Waschmaschine
- Handtücher
- Auf der Straße ohne zeitliche Begrenzung kostenlos möglich
- Bügeleisen & Bügelbrett
- Haartrockner
- Internet/Wlan
- TV
- Bettwäsche
- private Toilette
- Staubsauger
- Reinigungsutensilien

Erstversorgung

- Toilettenpapier
- Seife
- Shampoo
- Nespressokapseln

Küche

- Eigene Küche
- Gläser/Geschirr
- Filterkaffee
- Mikrowelle
- Kochutensilien
- Espressomaschine
- Geschirrspüler

Informationen

- Für Bauarbeiter geeignet
- Rauchen verboten
- Fahrradraum kostenlos
- Für Kinder geeignet
- Haustiere auf Anfrage

Zusatzleistungen

- regelmäßige Reinigung

Alle Preisangaben Brutto pro Monat - Abrechnung erfolgt direkt mit dem Vermieter.

Bildergalerie

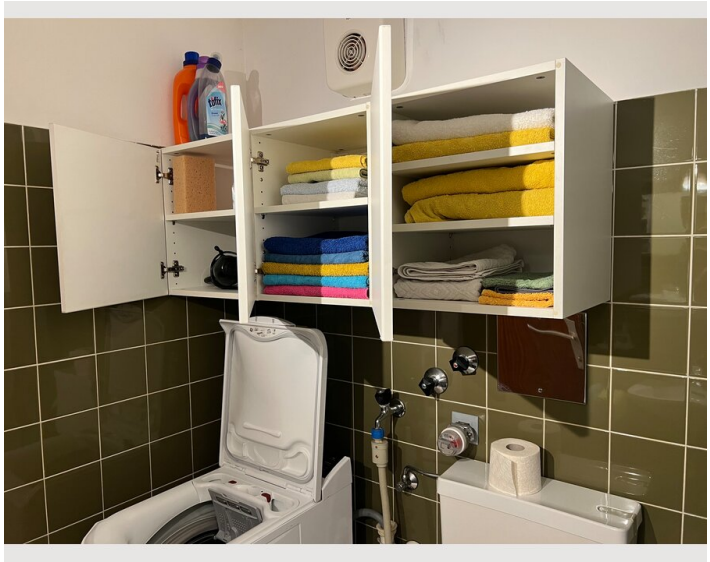

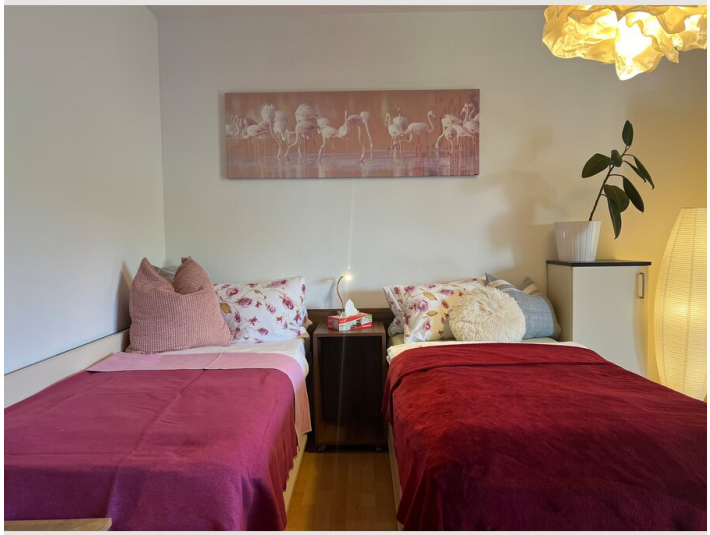

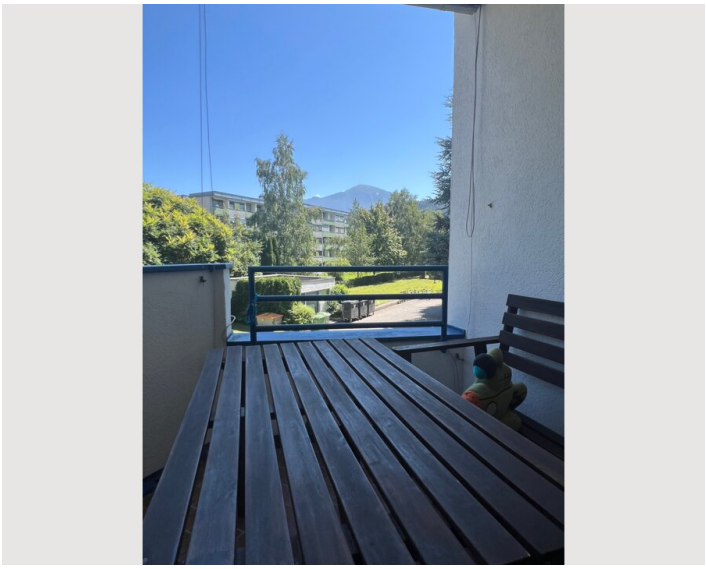

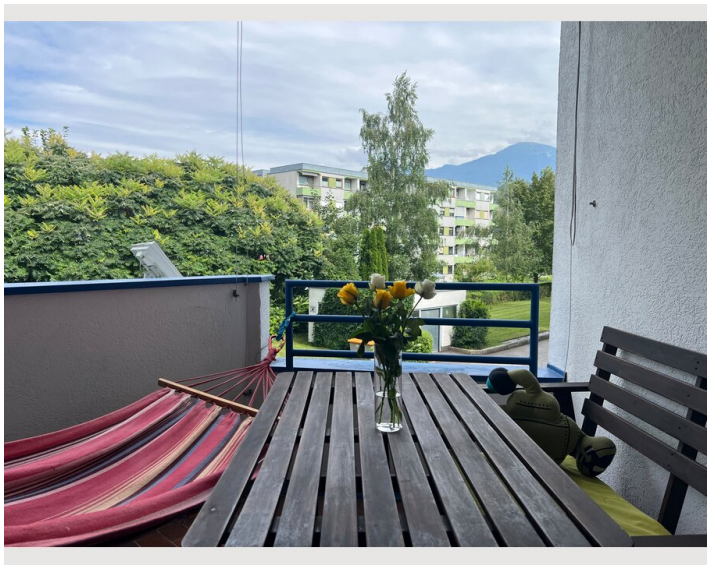

Infrastruktur

- Busstation vor dem Haus
- in 10 Minuten mit dem Taxi erreichbar oder mit den Öffis
- in 11 Minuten mit dem Bus in die Altstadt zum "Goldenen Dachl
- Der Flughafen Innsbruck ist ca. 2 km von unserem Appartement entfernt und leicht erreichbar: - 10 Minuten mit dem Taxi
- mehrere Supermärkte befinden sich gleich ums Eck

In unmittelbarer Nähe befinden sich alle Einrichtungen des modernen Lebens, wie beispielsweise Einkaufs- und Verpflegungsmöglichkeiten, Cafes und Restaurants, Shopping und Gastronomie, Schulen ...

Lage

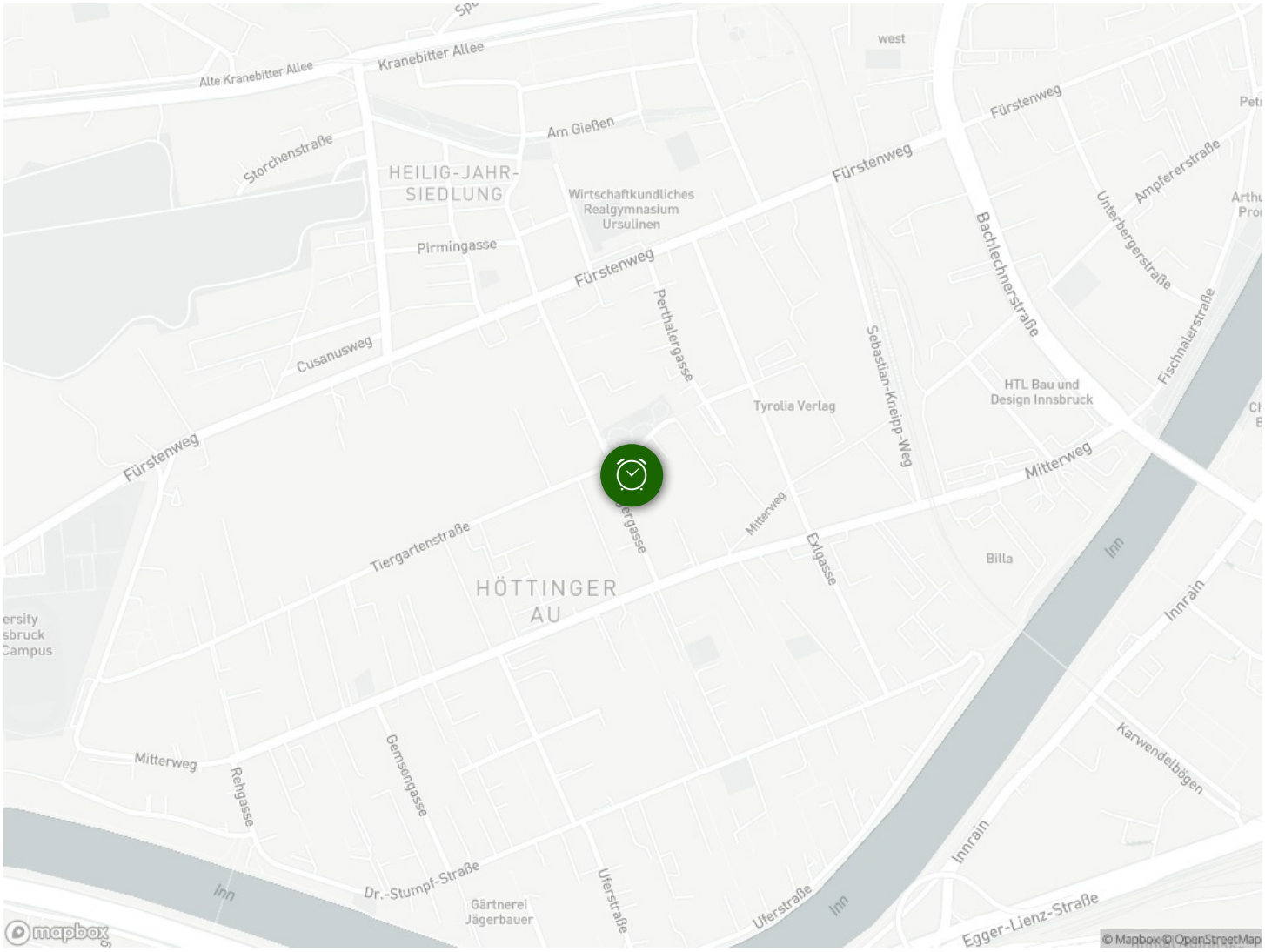
Alte Kranebitter Allee
Kranebitter Allee
Storchenstraße
Am Gießen
HEILIG-JAHR-SIEDLUNG
Wirtschaftkundliches Realgymnasium Ursulinen
Pirmingasse
Fürstenweg
Cusanusweg
Perthalergasse
Tyrolia Verlag
Sebastian-Kneipp-Weg
Bachlechnerstraße
Unterbergerstraße
Ampfererstraße
Fischnalerstraße
HTL Bau und Design Innsbruck
Mitterweg
Tiergartenstraße
HÖTTINGER AU
Exlgasse
Billa
Inn
Innrain
Karwendelbögen
Rehgasse
Gemsengasse
Dr.-Stumpf-Straße
Gärtnerei Jägerbauer
Uferstraße
Egger-Lienz-Straße
mapbox
© Mapbox © OpenStreetMap