

2 ZIMMER WOHNUNG, 13599 BERLIN

2 Zimmer Wohnung in Siemensstadt/Haselhorst auf Zeit

Objektnummer: GKEF1

Online ansehen und mieten

Die Wohnung ist Sehr freundlich, hell und sonnig. Ein schöner Balkon ist auch vorhanden . Die U Bahn ist fußläufig in 7 Minuten zu erreichen. Man ist in 35 Minuten am Bahnhof Zoo. In unmittelbarer Nähe befinden sich Supermarkt , Drogerie ,Späti

Zeitraum	24.11. - 24.12.2026
Personenanzahl	2
Gesamtbetrag inkl. Ust.	€ 2.010,28
Kaution	€ 1.500,00

Wohnfläche
60m²

Maximalbelegung
1 Person

Gesamte Unterkunft
1 Privates Badezimmer 1 getrenntes Schlafzimmer

3. Stockwerk

Check-in
10:00 - 15:00 Uhr

Check-out
12:00 - 16:00 Uhr

Schlafmöglichkeiten

Schlafzimmer



1x Doppelbett (1,40 m x 2 m)

Beschreibung zur Unterkunft

Die Wohnung ist sehr ruhig.
Es gibt nur 8 Mietparteien im Haus

Ausstattung & Merkmale

Grundausstattung

- Balkon
- TV
- private Toilette
- Bügeleisen & Bügelbrett
- Haartrockner
- Internet/Wlan
- Private Waschmaschine
- Staubsauger
- Reinigungsutensilien

Küche

- Eigene Küche
- Gläser/Geschirr
- Geschirrspüler
- Kochutensilien
- Filterkaffee
- Mikrowelle

Informationen

- Für Kinder ungeeignet
- Schreibtisch/Arbeitsplatz
- Rauchen erlaubt
- Haustiere verboten

Bildergalerie

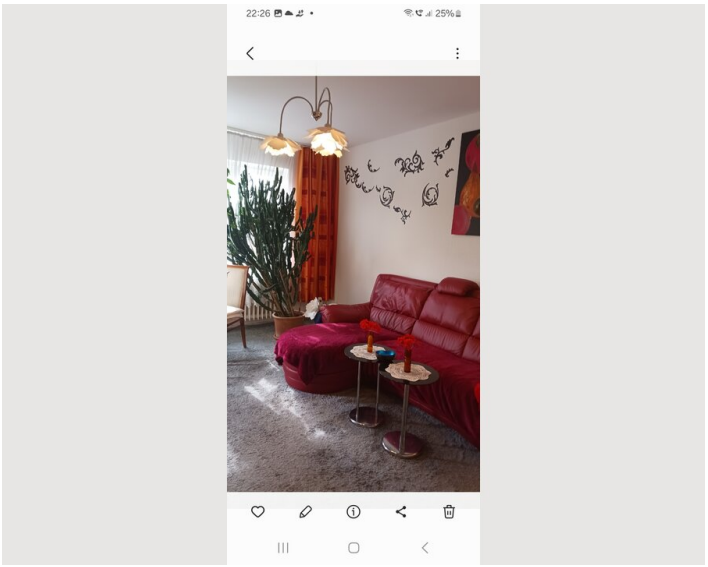

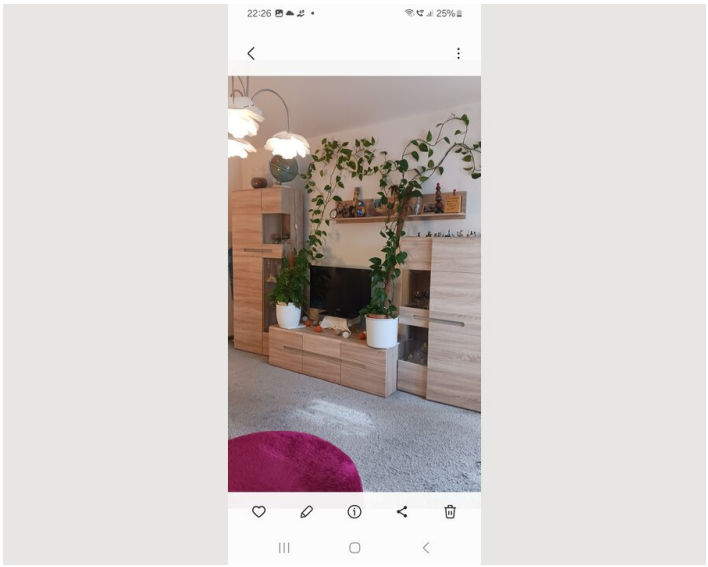

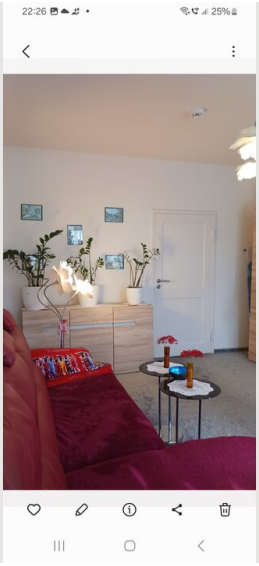









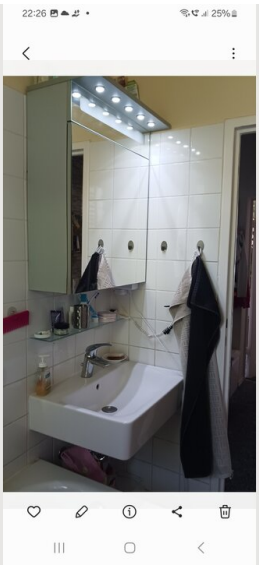

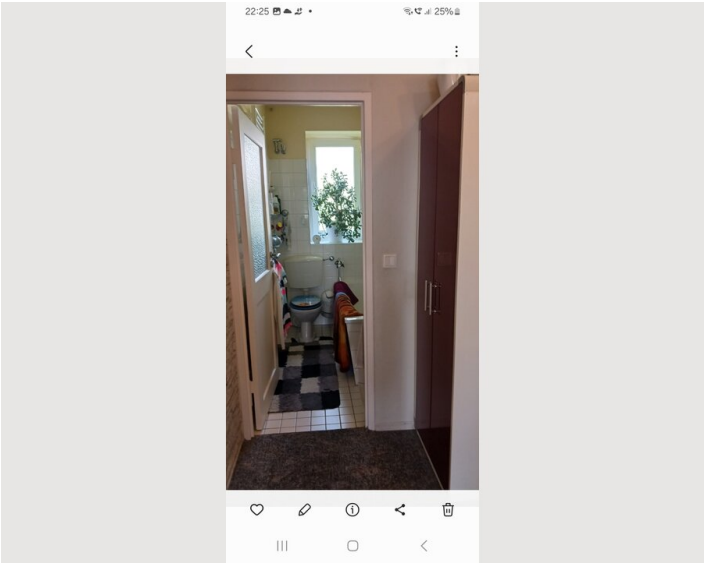

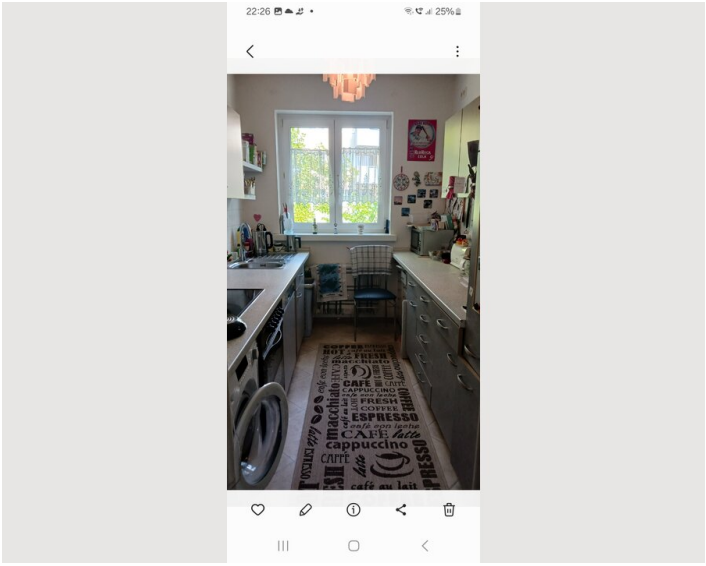

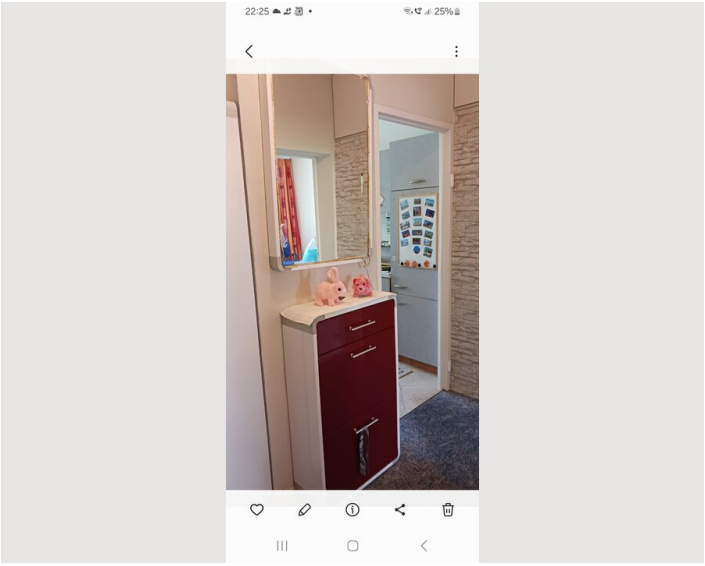

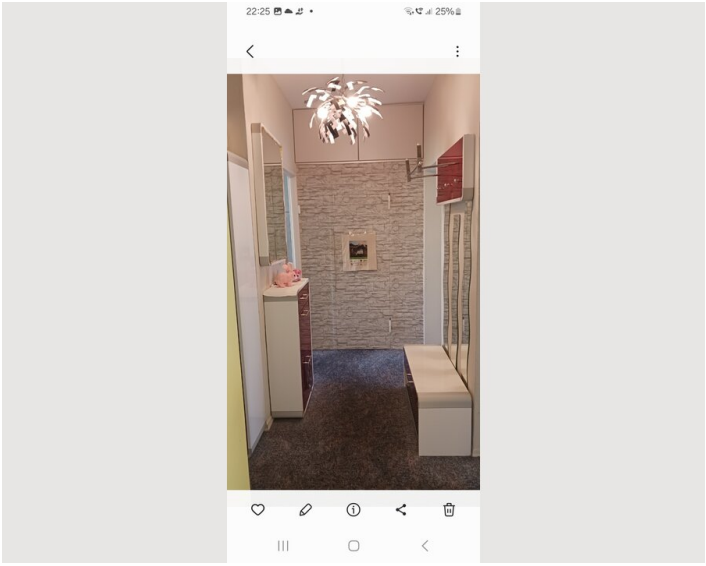

Infrastruktur

Zentrum: ca. 10,9 km

Bahnhof: ca. 540 m

Bushaltestelle: ca. 200 m

Supermarkt: ca. 170 m

Apotheke ,Bibliothek sind
auch in der Nähe

Lage

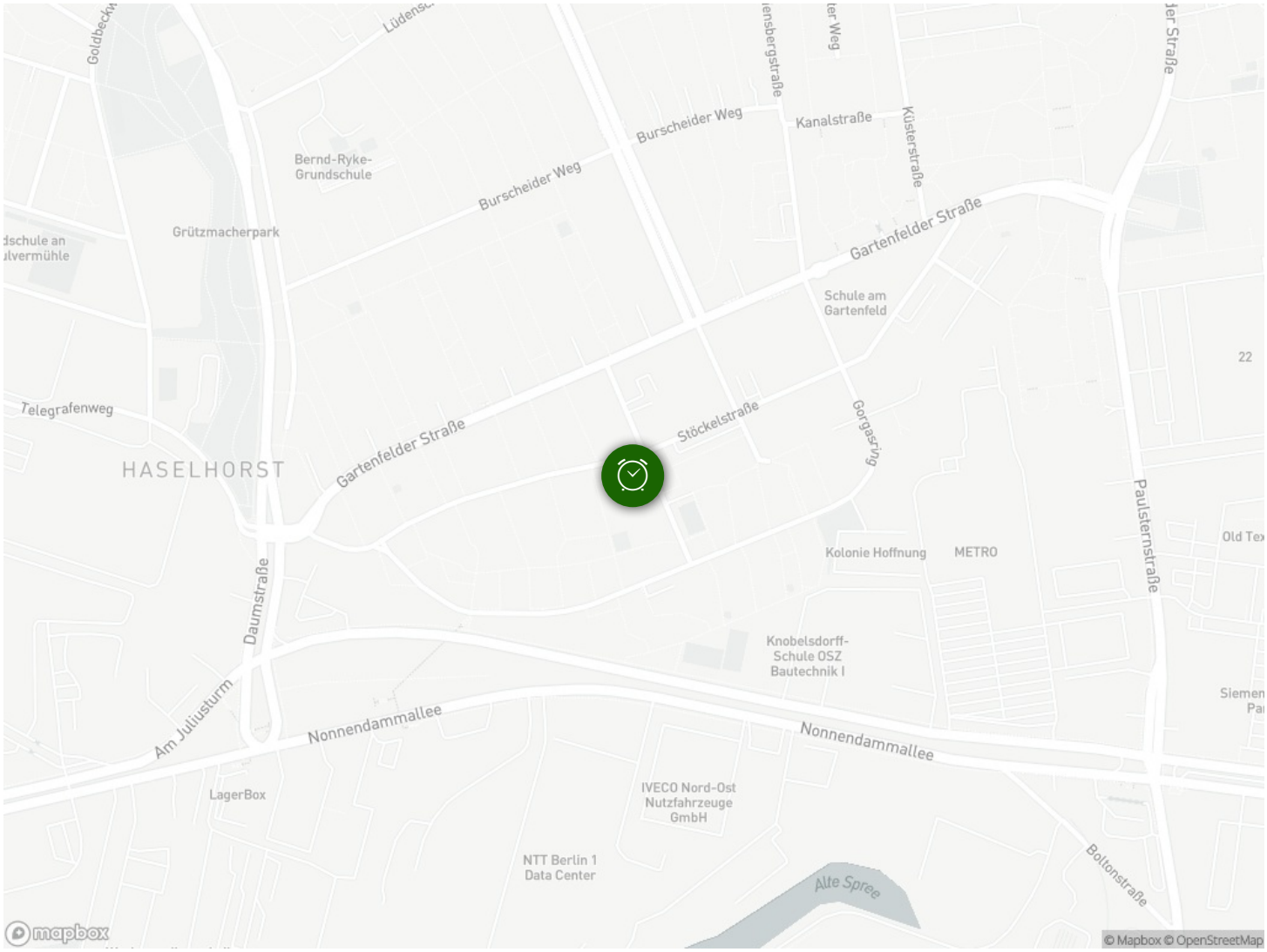
Bernd-Ryke-Grundschule
Burscheider Weg
Kanalstraße
Küsterstraße
Grützmacherpark
Gartenfelder Straße
Schule am Gartenfeld
Telegrafenweg
HASELHORST
Stöckelstraße
Gorgasring
Paulsternstraße
Kolonie Hoffnung
METRO
Daumstraße
Knobelsdorff-Schule OSZ Bautechnik I
Am Juliusturm
Nonnendammallee
LagerBox
IVECO Nord-Ost Nutzfahrzeuge GmbH
NTT Berlin 1 Data Center
Alte Spree
Boltonstraße
mapbox
© Mapbox © OpenStreetMap