

STUDIO APARTMENT, 5020 SALZBURG

Exklusive 1-Zimmer-Möbel-wohnung mit großem Balkon in Top Lage Salzburg

Objektnummer: GKRQ1

Online ansehen und mieten

Willkommen in Ihrem neuen Zuhause! Diese stilvoll eingerichtete und helle 43 m²-Wohnung in der Borromäumstraße überzeugt durch modernes Design, hohe Wohnqualität und eine ruhige, dennoch zentrale Lage.

Zeitraum	25.11. - 25.12.2026
Personenanzahl	2
Gesamtbetrag inkl. Ust.	€ 1.853,44
Kaution	€ 1.300,00

Wohnfläche
43m²

Maximalbelegung
2 Personen

Gesamte Unterkunft
1 Privates Badezimmer 1 Wohn-Schlafzimmer

2. Stockwerk

Check-in
10:00 - 20:00 Uhr

Check-out
09:00 - 12:00 Uhr

Schlafmöglichkeiten

Wohnen & Schlafen



1x Doppelbett (1,80 m x 2 m)

Beschreibung zur Unterkunft

Highlights der Wohnung:
- Großzügiger Wohn-/Schlafbereich
- Voll ausgestattete Einbauküche mit allen Geräten
- Stilvolles Badezimmer mit Dusche und hochwertigen Armaturen
- Sonniger Balkon – ideal für den ersten Kaffee am Morgen oder entspannte Abende
- Kellerabteil und Abstellmöglichkeiten im Haus
- Parkplätze direkt vor der Türe
- Sofort beziehbar

Komfort & Ausstattung:
Die Wohnung ist möbeliert
und sofort bezugsfertig – ideal für Berufstätige, Expats oder Paare, die Wert auf ein gepflegtes und modernes Wohnambiente legen. Dank Fernwärme ist die Wohnung zudem energieeffizient und angenehm warm im Winter.

Ausstattung & Merkmale

Grundausstattung

- Balkon
- Private Waschmaschine
- Handtücher
- Parken auf der Straße ohne zeitliche Begrenzung kostenlos möglich
- Reinigungsutensilien
- Internet/Wlan
- Bettwäsche
- private Toilette
- Staubsauger
- Haartrockner

Erstversorgung

- Toilettenpapier
- Seife
- auf Anfrage Kühlschrankfüllung
- Shampoo
- Nespressokapseln

Küche

- Eigene Küche
- Gläser/Geschirr
- Geschirrspüler
- Kochutensilien
- Espressomaschine

Informationen

- Für Bauarbeiter geeignet
- Rauchen verboten
- Schreibtisch/Arbeitsplatz
- Regelmäßige Reinigung kostenpflichtig
- Für Kinder ungeeignet
- Kurzparkzone kostenpflichtig
- Haustiere auf Anfrage
- Fahrradraum kostenlos

Bildergalerie

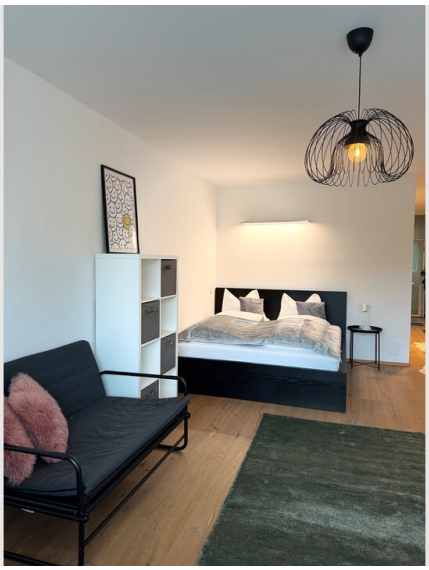





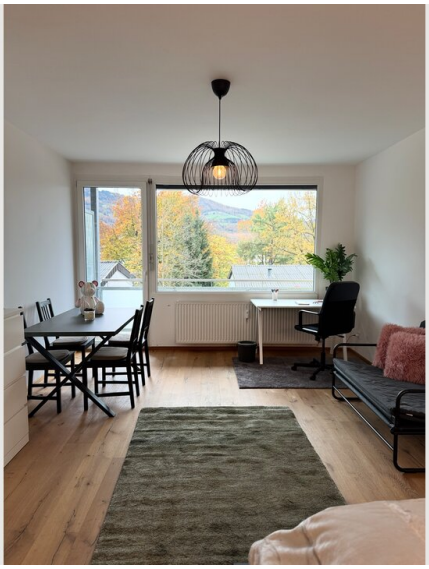

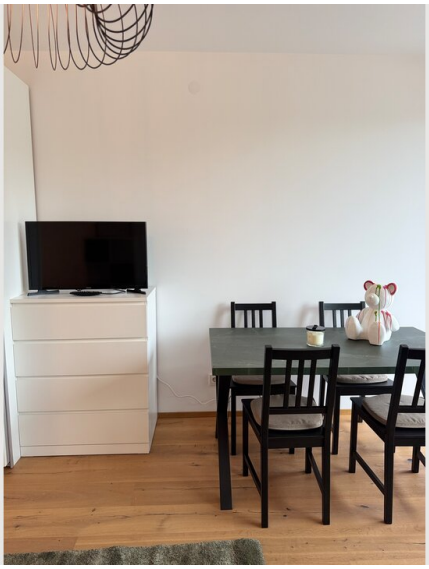





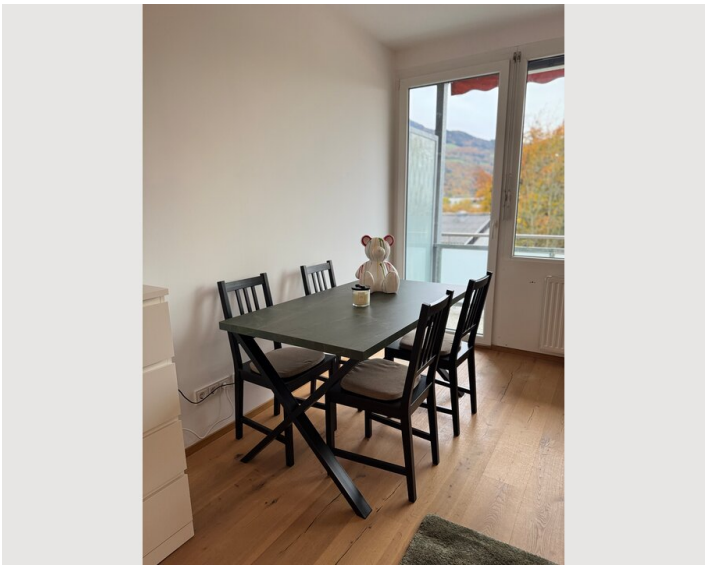



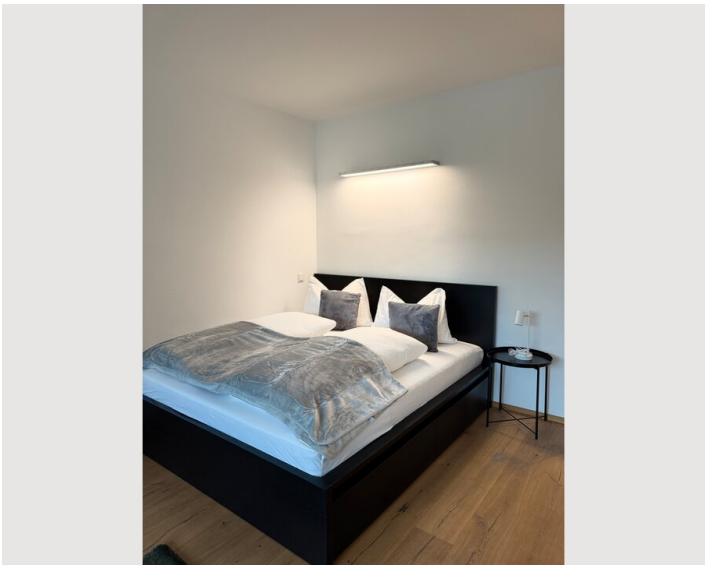

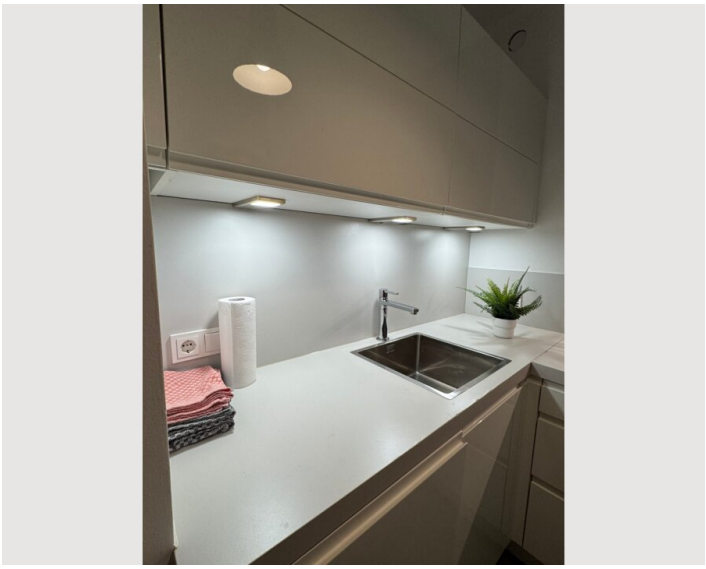

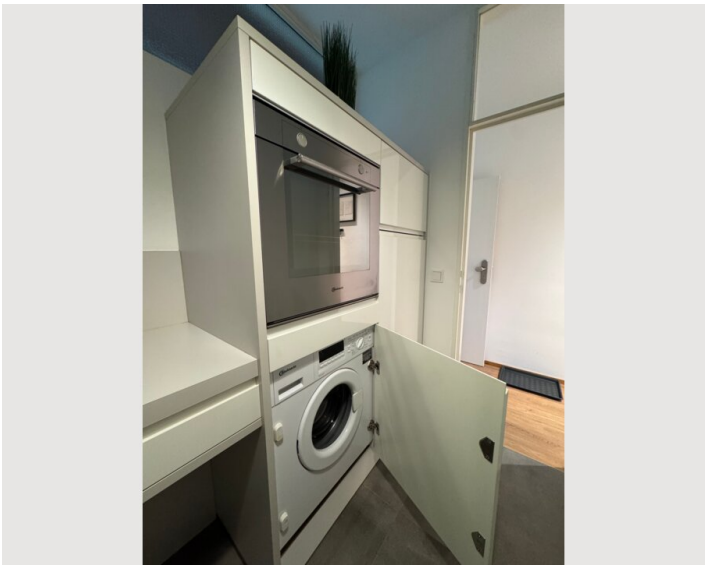







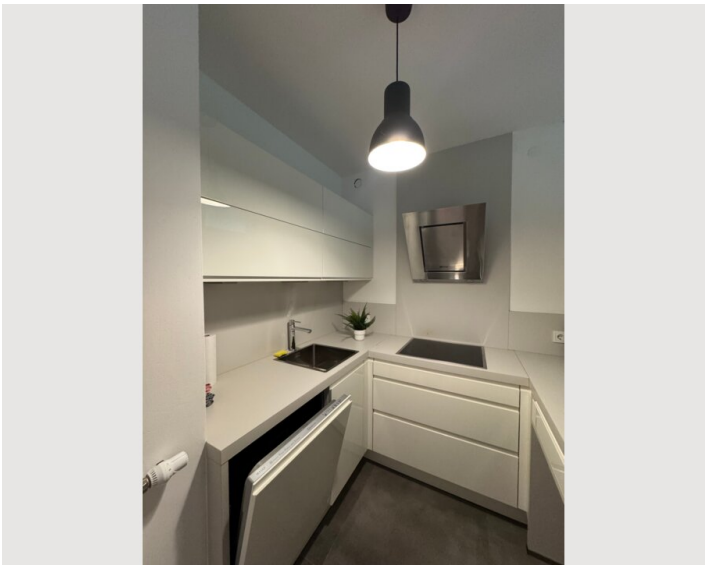

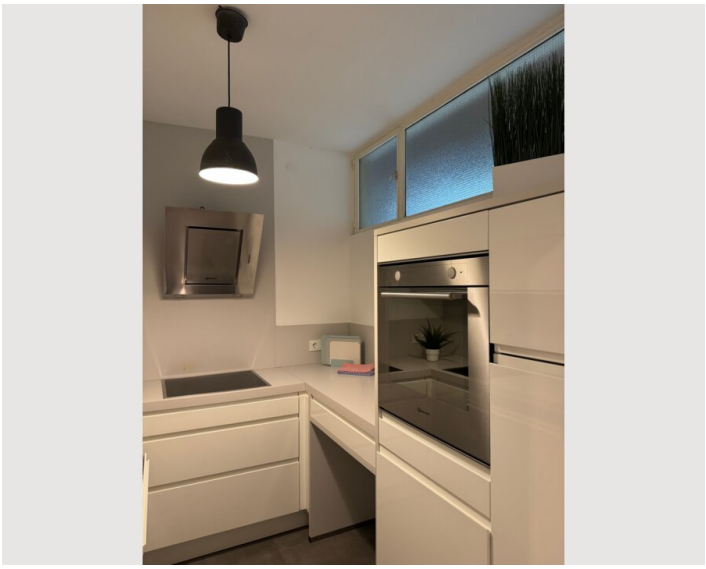

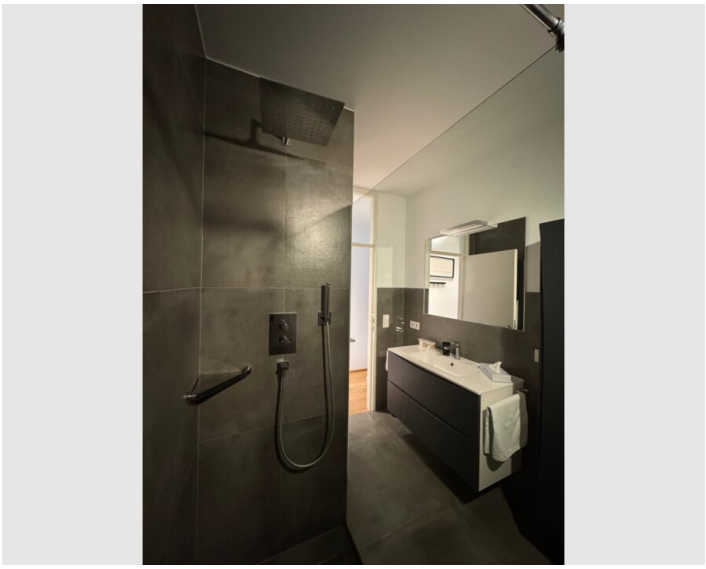

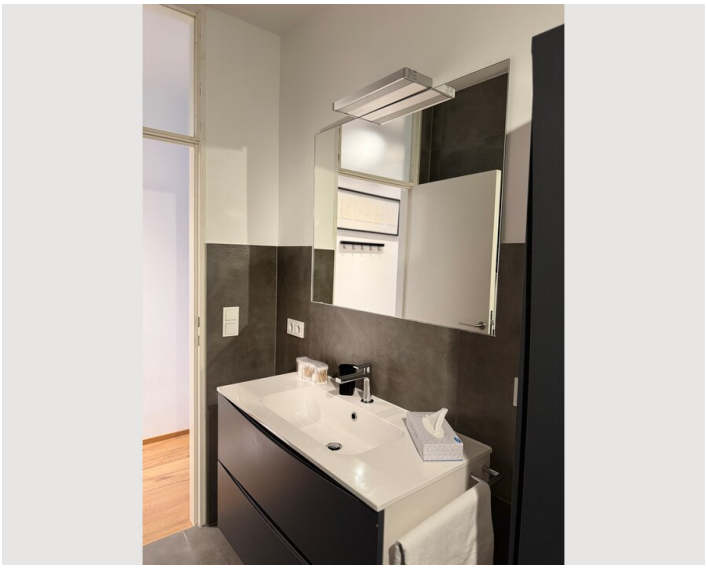

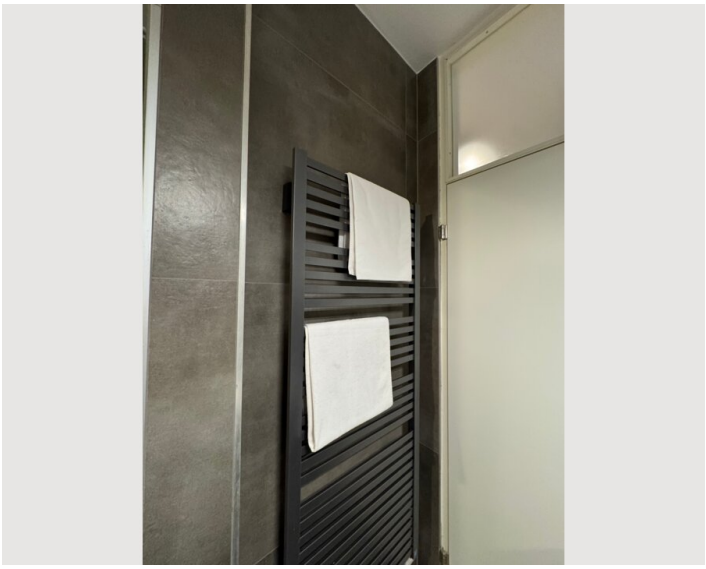

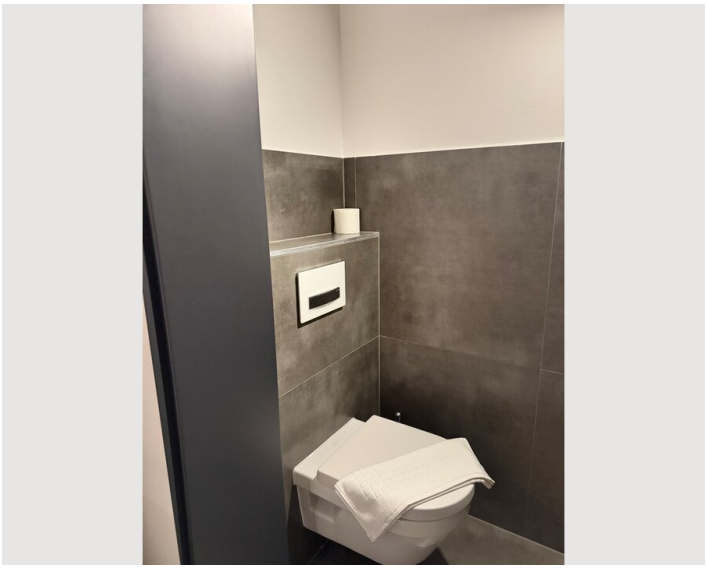






TEA
COFFEE



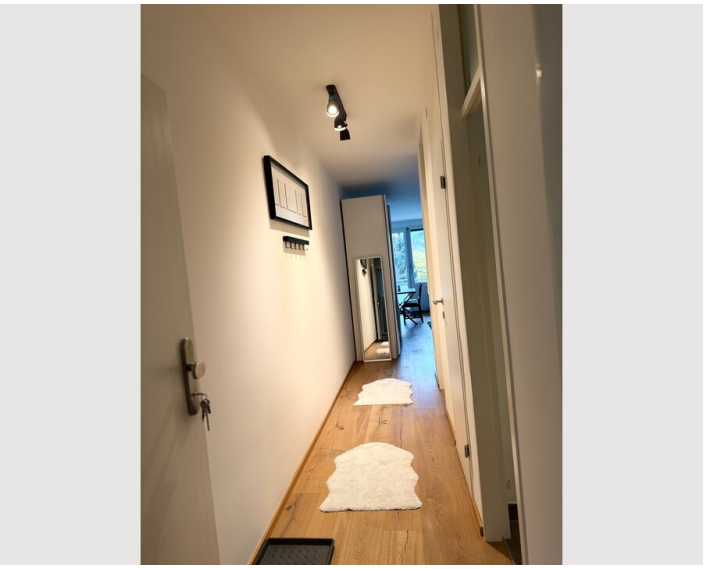

Infrastruktur

5 min

5 min

10 min

20 min

Zentral und trotzdem ruhig. Einkaufsmöglichkeiten, Restaurants, öffentliche Verkehrsmittel und Freizeitangebote sind in unmittelbarer Nähe. In wenigen Minuten sind Sie in der Salzburger Altstadt oder am Bahnhof.

Lage

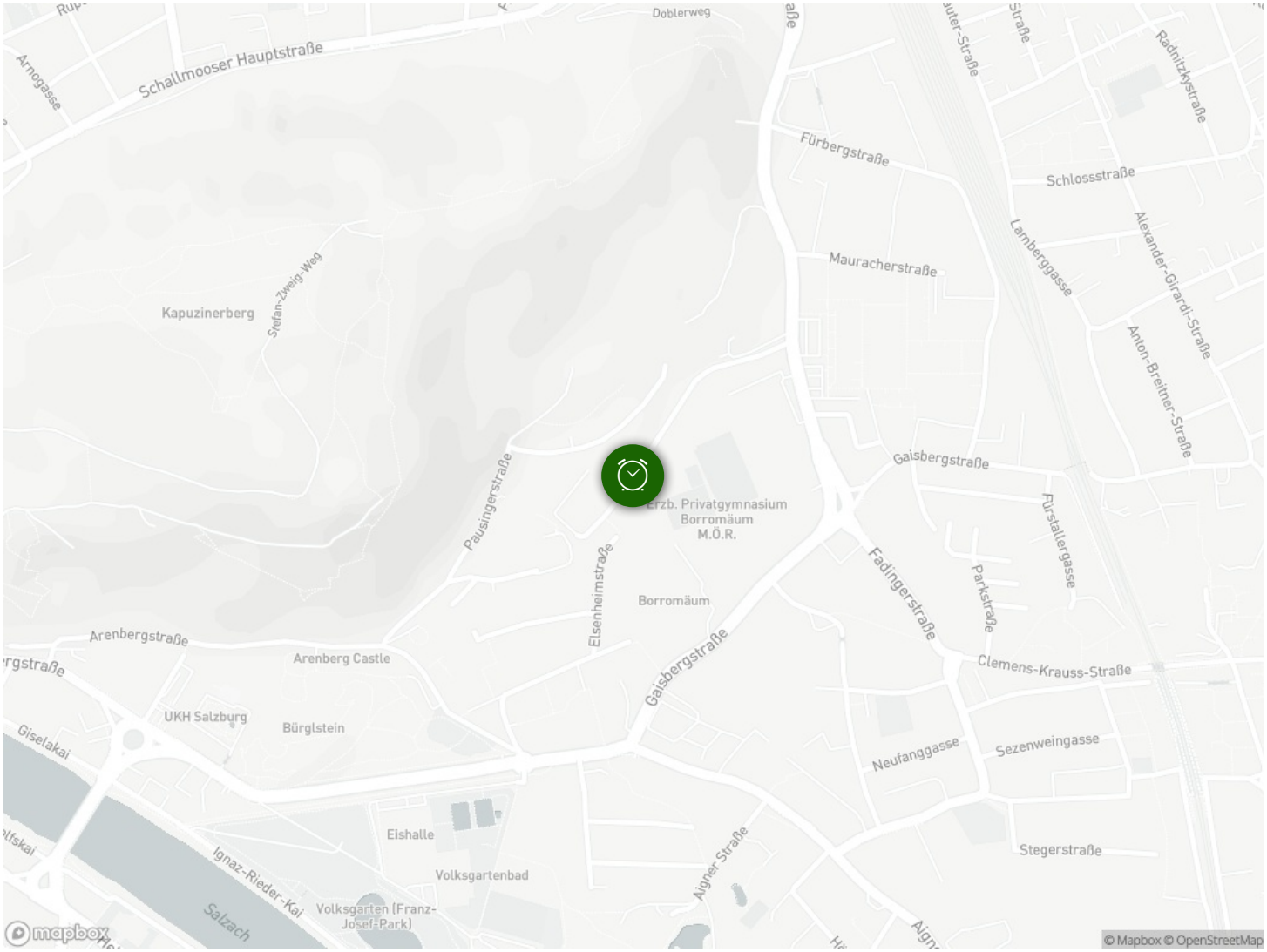
Doblerweg
Schallmooser Hauptstraße
Arnogasse
Fürbergstraße
Schlossstraße
Radnitzkystraße
Mauracherstraße
Lambergasse
Alexander-Girardi-Straße
Anton-Breitner-Straße
Kapuzinerberg
Stefan-Zweig-Weg
Pausingerstraße
Gaisbergstraße
Erzb. Privatgymnasium Borromäum M.Ö.R.
Eisenheimstraße
Borromäum
Fürstallergasse
Fadingerstraße
Parkstraße
Arenbergstraße
Arenberg Castle
Clemens-Krauss-Straße
Gaisbergstraße
UKH Salzburg
Bürglstein
Giselakai
Neufanggasse
Sezenweingasse
Eishalle
Ignaz-Rieder-Kai
Volksgartenbad
Aigner-Straße
Stegerstraße
Salzach
Volksgarten (Franz-Josef-Park)
mapbox
© Mapbox © OpenStreetMap