

3 ZIMMER WOHNUNG, 5020 SALZBURG

3 1/2 Zimmerwohnung in privater Villa in Leopoldskron

Objektnummer: WEIR2

Online ansehen und mieten

Neu renovierte und möblierte Wohnung in einer Villa in Bestlage in Salzburg. 2 Schlafzimmer, Wohnzimmer mit Kachelofen, seperates Esszimmer, Bad mit 2 Waschbecken und Badewanne Überdachter Balkon mit Blick in die Berge, kleiner Garten, Garage

Zeitraum	25.11. - 25.12.2026
Personenanzahl	2
Gesamtbetrag inkl. Ust.	€ 3.328,63
Kaution	€ 2.500,00

Wohnfläche
95m²

Maximalbelegung
4 Personen

Gesamte Unterkunft
1 Privates Badezimmer 2 getrennte Schlafzimmer

1. Stockwerk

Check-in
15:00 - 20:00 Uhr

Check-out
08:00 - 12:00 Uhr

Schlafmöglichkeiten

Schlafzimmer 1


1x Doppelbett (1,80 m x 2 m)


1x Kinder/Babybett

Schlafzimmer 2


1x Doppelbett (1,80 m x 2 m)

Beschreibung zur Unterkunft

Die Wohnung ist sehr sonnig mit Blick auf die Berge, ruhige Einbahnstrasse, 10 Minuten zu Fuß´ ins Zentrum
2 Supermärkte in 5 Minuten zu Fuß erreichbar, mehrere Restaurants in der Nähe
Überdachter Balkon mit Sitzecke und Blick auf die Berge, eigener Garten mit Abendsonne
Busstation 3 Minuten, vom Flughaften 12 Minuten mit dem Auto

Ausstattung & Merkmale

Grundausstattung

- Balkon
- Internet/Wlan
- Gemeinschaftswaschmaschine
- Bettwäsche
- private Toilette
- Garage
- Bügeleisen & Bügelbrett
- Haartrockner
- Garten
- TV
- Gemeinschaftstrockner
- Handtücher
- Privater Parkplatz
- Staubsauger
- Reinigungsutensilien

Feuerstelle

- Kachelofen

Erstversorgung

- Toilettenpapier
- Seife
- auf Anfrage Kühlschrankfüllung
- Shampoo
- Nespressokapseln

Küche

- Eigene Küche
- Gläser/Geschirr
- Filterkaffee
- Mikrowelle
- Kochutensilien
- Espressomaschine
- Geschirrspüler

Informationen

- Für Bauarbeiter geeignet
- Haustiere auf Anfrage
- Fahrradraum kostenlos
- Für Kinder geeignet
- Regelmäßige Reinigung kostenpflichtig

Bildergalerie



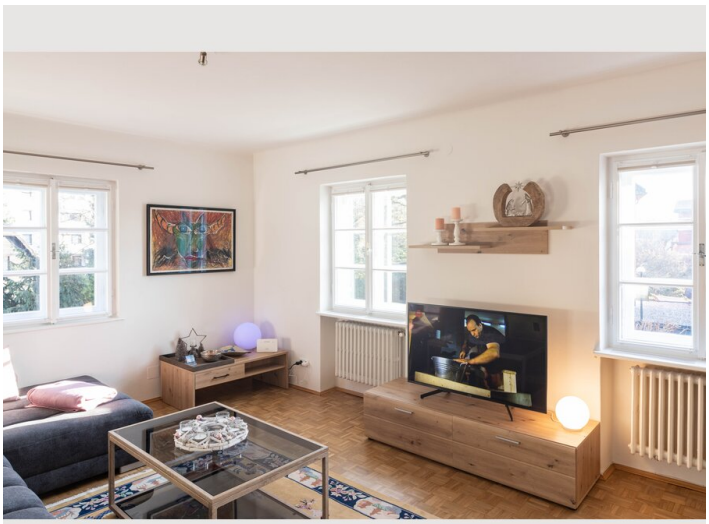

















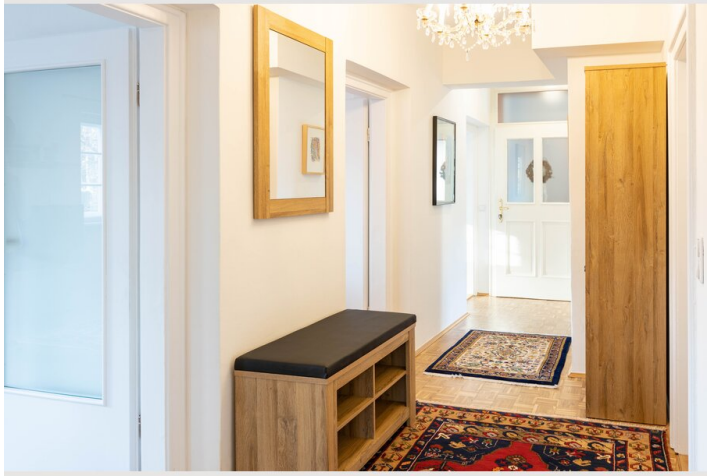

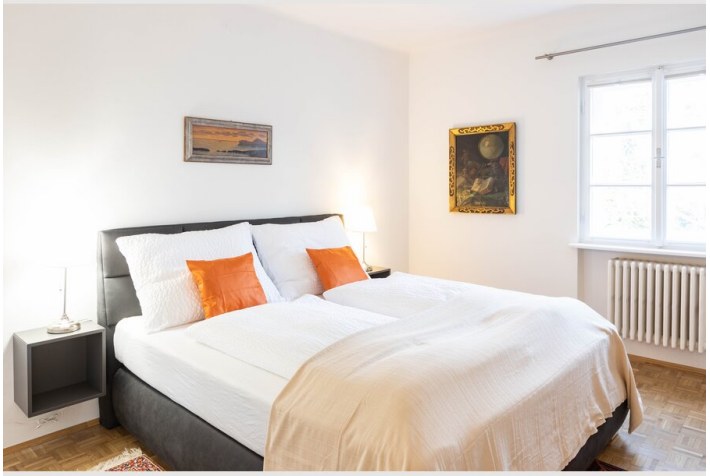

Infrastruktur

3 Minuten

10 Minuten mit dem Auto

3 Minuten mit dem Auto, 15 Minuten zu Fuß

5 Minuten zu Fuß

1 km ins Zentrum, 10 Minuten zum Schloss Leopoldskron, mehrere Restaurants in der Nähe, ebenso
2 Supermärkte, vielfältige Spazierwege und Fahrradwege, öffentliches Schwimmbad 5 Minuten

Lage

