

2 ZIMMER WOHNUNG, 6114 KOLSASS

Nagelneue moderne Wohnung mit Wiesenblick

Objektnummer: KPJD1

Online ansehen und mieten

Die Wohnung Top 1 „Wiesenappartment“ befindet sich im Erdgeschoss und verfügt über eine ruhige Südwest-Ausrichtung mit direktem Zugang zu einer Terrasse zur privaten Nutzung.

Zeitraum	24.11. - 24.12.2026
Personenanzahl	2
Gesamtbetrag inkl. Ust.	€ 3.033,72
Kaution	€ 2.400,00

Wohnfläche
50m²

Maximalbelegung
2 Personen

Gesamte Unterkunft
1 Privates Badezimmer 1 getrenntes Schlafzimmer

Erdgeschoss

Check-in
15:00 - 23:45 Uhr

Check-out
06:00 - 10:15 Uhr

Schlafmöglichkeiten

Schlafzimmer



1x Doppelbett (1,80 m x 2 m)

Beschreibung zur Unterkunft

Die Wohnung Top 1 „Meadowflat“ befindet sich im Erdgeschoss und verfügt über eine ruhige Südwest-Ausrichtung mit direktem Zugang zu einer Terrasse zur privaten Nutzung. Die Einheit bietet Platz für bis zu vier Personen und umfasst ein Schlafzimmer mit einem Kingsize-Bett sowie ein Schlafsofa im Wohnbereich. Der Wohn- und Essbereich ist funktional gestaltet und mit einer vollständig ausgestatteten Küche für den alltäglichen Gebrauch eingerichtet.
Ein zugeordneter Parkplatz (Top 1) befindet sich direkt vor dem Gebäude.
Die Beheizung und Energieversorgung erfolgen klimaneutral über eine elektrische Luftwärmepumpe welche auch im Sommer automatisch leicht kühlt (Hinweis: keine verstellbare Klimaanlage). Die Wohnung verfügt über Fußbodenheizung, Smart Home und kostenlose Parkplätze.

Ausstattung & Merkmale

Grundausstattung

- Terrasse
- TV
- Gemeinschaftstrockner
- Privater Parkplatz
- Bügeleisen & Bügelbrett
- Garten
- Gemeinschaftswaschmaschine
- Bettwäsche
- Staubsauger
- Reinigungsutensilien

Erstversorgung

- Toilettenpapier
- Seife

Küche

- Eigene Küche
- Gläser/Geschirr
- Geschirrspüler
- Kochutensilien
- Espressomaschine
- Mikrowelle

Informationen

- Für Kinder geeignet
- Haustiere verboten
- Rauchen verboten
- Regelmäßige Reinigung kostenpflichtig

Bildergalerie









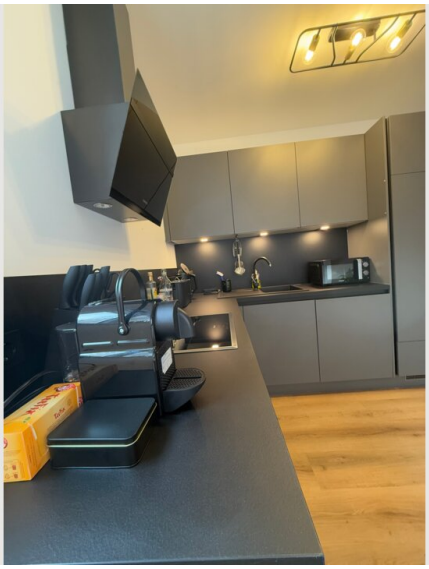



Lage

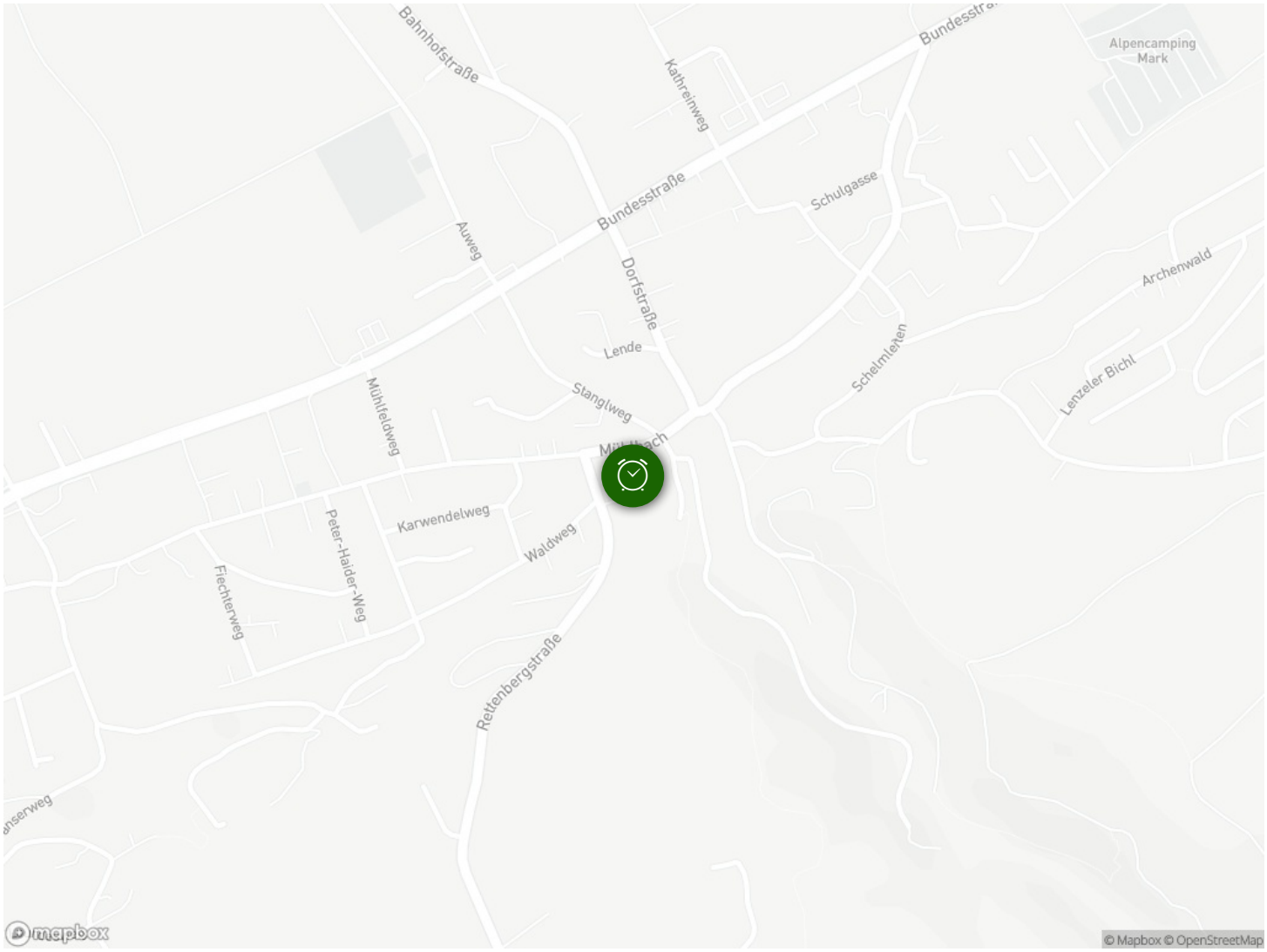
Bahnhofstraße
Kathreinweg
Alpencamping Mark
Bundesstraße
Schulgasse
Auweg
Dorfstraße
Archenwald
Lende
Schelmleiten
Lenzeler Bichl
Mühlfeldweg
Stanglweg
Karwendelweg
Peter-Haider-Weg
Waldweg
Fichtenweg
Rettenbergstraße
mapbox
© Mapbox © OpenStreetMap