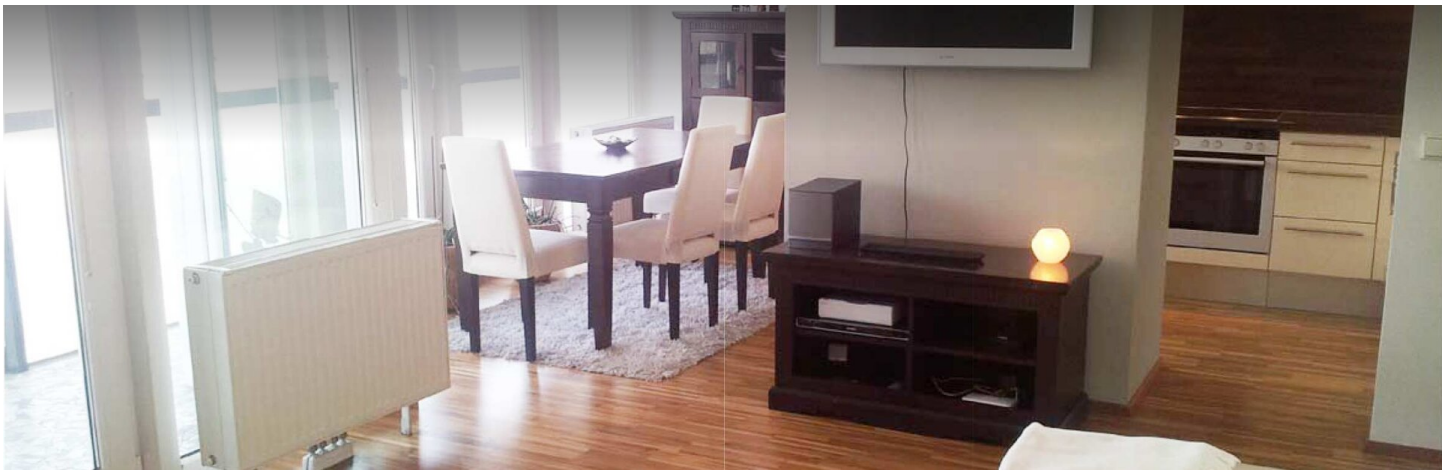

3 ZIMMER WOHNUNG, 1100 WIEN

Traumhaftes Apartment im Monte Verde Tower

Objektnummer: YWFZ1

Online ansehen und mieten

Das Apartment befindet sich im 15. Stock des Monte Verde Towers in stirnseitiger Lage mit Blick über die Stadt bis Döbling. Mit Concierge-Service. Die Wohnung ist vollmöbliert inklusive Geschirr und Handtüchern ausgestattet.

Zeitraum	24.11. - 24.12.2026
Personenanzahl	2
Gesamtbetrag inkl. Ust.	€ 2.353,32
Kaution	€ 1.800,00

Wohnfläche
72m²

Maximalbelegung
2 Personen

Gesamte Unterkunft
1 Privates Badezimmer 1 getrenntes Schlafzimmer

15. Stockwerk
Lift vorhanden

Check-in
11:00 - 17:00 Uhr

Check-out
11:00 - 17:00 Uhr

Schlafmöglichkeiten

Schlafzimmer



1x Doppelbett (1,80 m x 2 m)

Beschreibung zur Unterkunft

Das Apartment befindet sich im 15. Stock des Monte Verde Towers in stirnseitiger Lage mit Blick über die Stadt bis Döbling.
Im Dachgeschoss befinden sich ein Pool, Sauna und Fitnessbereich. Lift vorhanden. Mit Concierge-Service. Kellerabteil vorhanden.
Die 72m2-Wohnung besteht aus 3 Zimmern, Bad, separates WC, Abstellraum sowie einer teilverglasten Loggia mit ca. 11m2 Größe.
Die Wohnung ist vollmöbliert inklusive Geschirr und Handtüchern ausgestattet.

Auf Wunsch kann um 100,- EUR/Monat ein PKW-Abstellplatz angemietet werden.

Am Wienerberg im 10. Bezirk von Wien. In unmittelbarer Nähe befindet sich das Cineplexx Wienerberg Kino und ein Einkaufszentrum sowie Supermärkten, ein großer Grün-Erholungsraum sowie Wienerbergteich. 30m Entfernung zur nächsten Busstation, 15 Min. zur Bahn. In der Nähe befindet sich auch ein Anschluss zur Autobahn.

Ausstattung & Merkmale

Grundausstattung

- Balkon
- TV
- Trockner
- Handtücher
- Parkplatz
- Bügeleisen & Bügelbrett
- Internet/Wlan
- Private Waschmaschine
- Bettwäsche
- private Toilette
- Staubsauger
- Haartrockner

Pool

- Outdoor Pool

Wellness

- Fitnessraum

Erstversorgung

- Toilettenpapier
- Nespressokapseln
- Seife

Küche

- Eigene Küche
- Gläser/Geschirr
- Geschirrspüler
- Kochutensilien
- Kaffeemaschine
- Mikrowelle

Informationen

- Rauchen verboten
- Privater Eingang
- Fahrradraum kostenlos
- Schreibtisch/Arbeitsplatz
- Haustiere verboten

Zusatzleistungen

- Garagenplatz (€ 100,00)

Alle Preisangaben Brutto pro Monat - Abrechnung erfolgt direkt mit dem Vermieter.

Bildergalerie











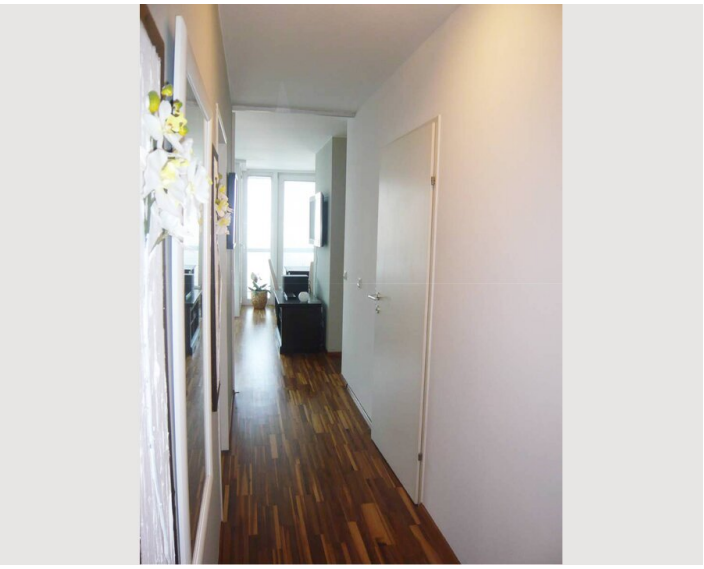


WIEN SÜD
WIEN SÜD



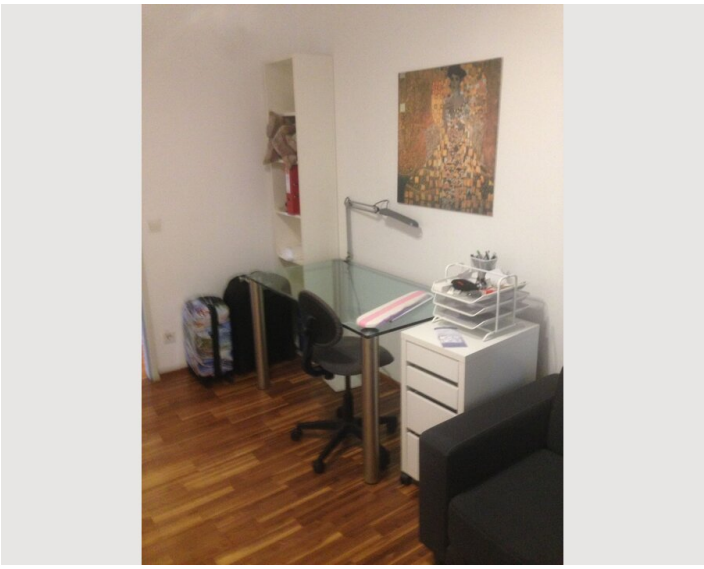



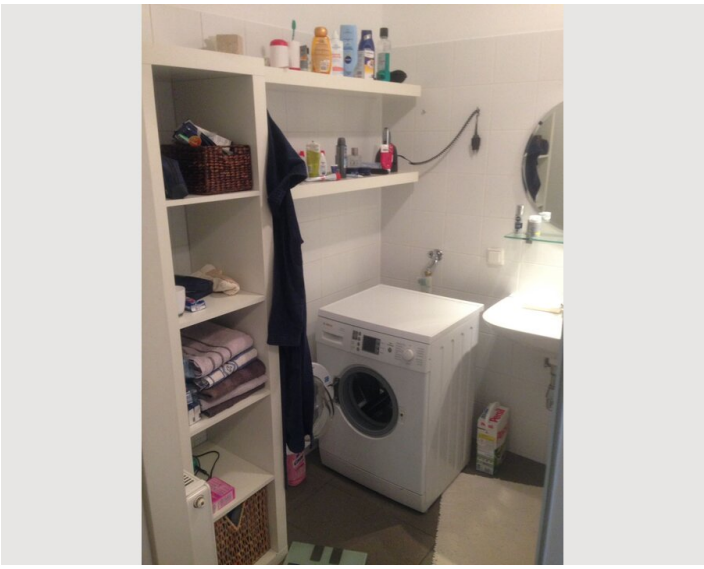







Infrastruktur

30m Entfernung

150m Entfernung

Am Wienerberg im 10. Bezirk von Wien. In unmittelbarer Nähe befindet sich das Cineplexx Wienerberg Kino und ein Einkaufszentrum sowie Supermärkten, ein großer Grün-Erholungsraum sowie Wienerbergteich. 10m Entfernung zur nächsten Busstation, 15 Min. zur Bahn. In der Nähe befindet sich auch ein Anschluss zur Autobahn.

Lage

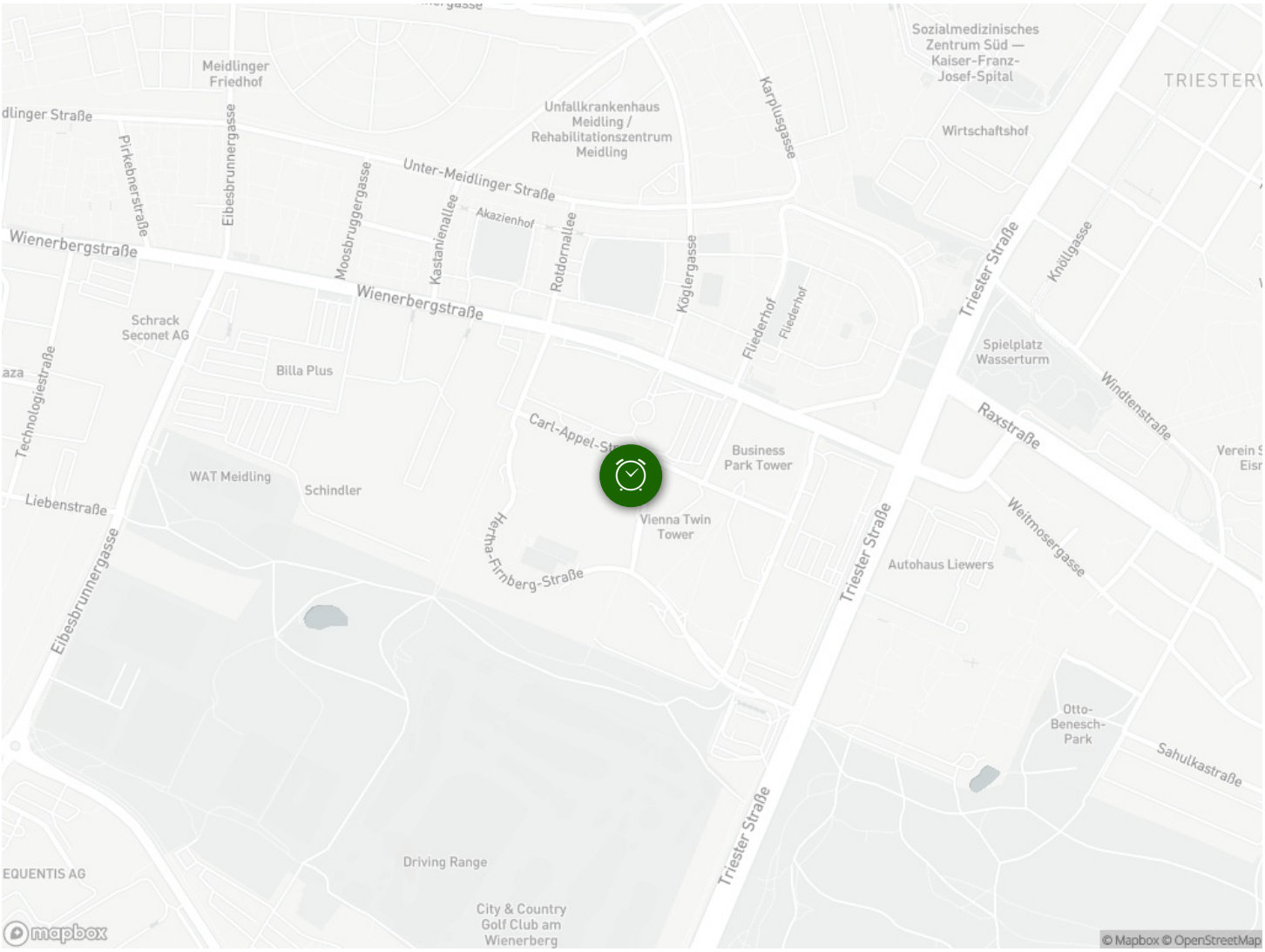

Meidlinger Friedhof
Unfallkrankenhaus Meidling / Rehabilitationszentrum Meidling
Sozialmedizinisches Zentrum Süd — Kaiser-Franz-Josef-Spital
Wirtschaftshof
Karplusgasse
Unter-Meidlinger Straße
Pirkebnerstraße
Eibesbrunnergasse
Moosbruggergasse
Kastanienallee
Akazienhof
Rotdornallee
Köglergasse
Wienerbergstraße
Wienerbergstraße
Schrack Seconet AG
Billa Plus
Fliederhof
Fliederhof
Triester Straße
Knöllgasse
Spielplatz Wasserturm
Windtenstraße
Raxstraße
Technologiestraße
Carl-Appel-Straße
Business Park Tower
WAT Meidling
Schindler
Liebenstraße
Vienna Twin Tower
Hertha-Firnberg-Straße
Triester Straße
Autohaus Liewers
Weitmosergasse
Eibesbrunnergasse
Otto-Benesch-Park
Sahulkastraße
Triester Straße
Driving Range
EQUENTIS AG
City & Country Golf Club am Wienerberg
mapbox
© Mapbox © OpenStreetMap