

2 ZIMMER WOHNUNG, 1170 WIEN

Liebevoll eingerichtete Altbauwohnung mit direktem Anschluss ins Zentrum

Objektnummer: TOJJ1

Online ansehen und mieten

Stilvolle eingerichtete Zweizimmerwohnung mit viel Flair in ruhigem Gründerzeithaus in Wien-Dornbach. Nähe Schwarzenbergpark. Tramhaltestelle direkt vor der Haustüre (23 min ins Zentrum), ideal für berufliche oder private Aufenthalte.

Zeitraum	24.11. - 24.12.2026
Personenanzahl	2
Gesamtbetrag inkl. Ust.	€ 1.491,04
Kaution	€ 1.100,00

Wohnfläche
55m²

Maximalbelegung
2 Personen

Gesamte Unterkunft
1 Privates Badezimmer 1 getrenntes Schlafzimmer

1. Stockwerk
Lift vorhanden

Check-in
14:00 - 22:00 Uhr

Check-out
08:00 - 11:00 Uhr

Schlafmöglichkeiten

Schlafzimmer

2x Einzelbett

Beschreibung zur Unterkunft

Umfassend renovierte und liebevoll eingerichtete Zweizimmerwohnung in Wien-Dornbach mit Blick auf die von viel Grün umgebene Annakapelle. Die Wohnung liegt im 1. Stock (Lift vorhanden) und besteht aus zwei großen und hellen Räumen mit Parkettboden, einer komplett eingerichteten Küche, einem hochwertigen Bad mit Waschmaschine, einer separaten Toilette und einem Vorraum mit Garderobe.

Ausstattung & Merkmale

Grundausstattung

- Internet/Wlan
- Bettwäsche
- private Toilette
- Bügeleisen & Bügelbrett
- Haartrockner
- Private Waschmaschine
- Handtücher
- Staubsauger
- Reinigungsutensilien

Erstversorgung

- Toilettenpapier
- Seife

Küche

- Eigene Küche
- Gläser/Geschirr
- Mikrowelle
- Kochutensilien
- Kaffeemaschine

Informationen

- Rauchen verboten
- Schreibtisch/Arbeitsplatz
- Haustiere verboten
- Kurzparkzone kostenpflichtig
- Privater Eingang
- Regelmäßige Reinigung kostenpflichtig

Bildergalerie









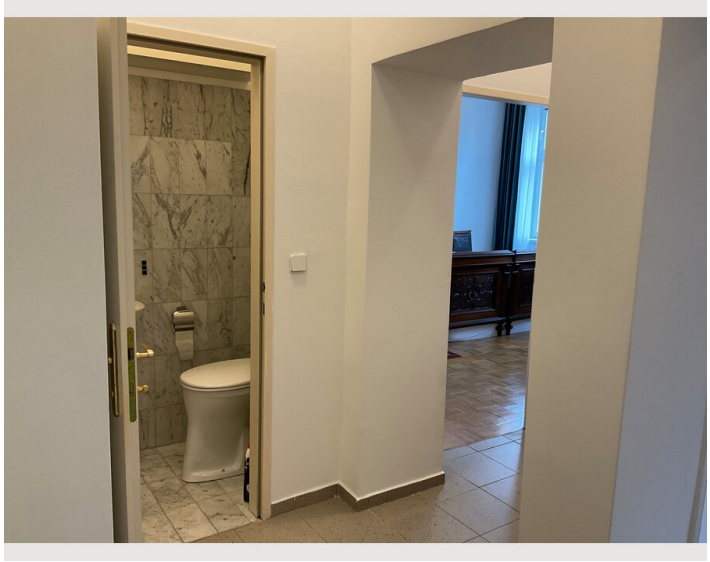



Video

Zum Video

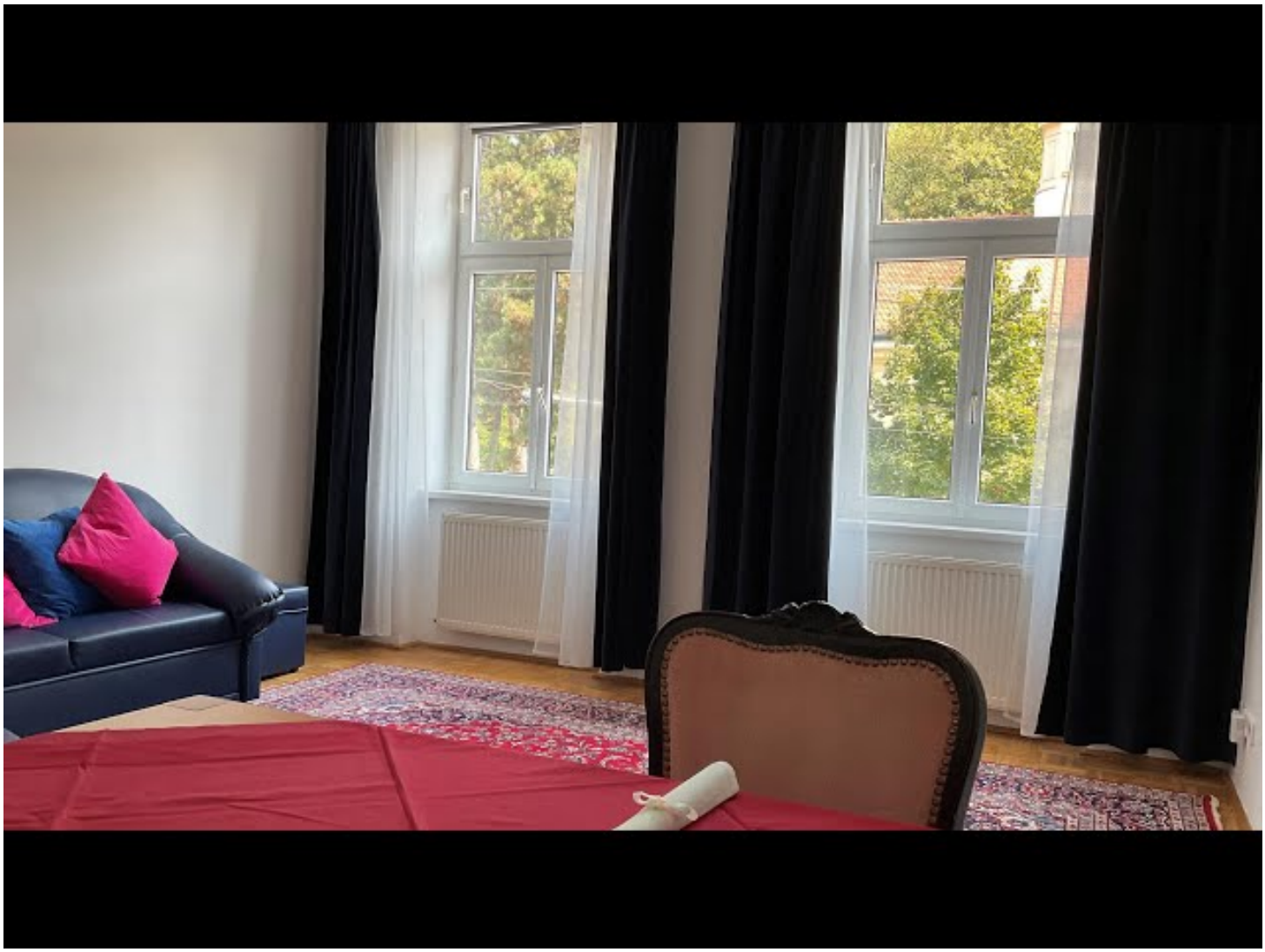

Infrastruktur

in der Regel alle 5-10 min Verbindung ins Zentrum (Schottentor)

5 min zu Fuss

Supermarket, pharmacy, bakery and various restaurants in the immediate neighborhood. A wonderful park around the corner invites to endless promenades or sport activities. As there is a tramway and a nightbus stop directly in front of the house, all other locations of interest are in direct reach.
Supermarkt, Apotheke, Bäckerei und verschiedene Restaurants in unmittelbarer Umgebung, ebenso der wundervolle Schwarzenbergpark, der zu endlosen Spaziergängen oder sportlicher Betätigung einlädt. Durch die Straßenbahnhaltestelle (bzw. Nachtbus) direkt vor der Haustür sind auch alle übrigen Orte von Interesse ausgesprochen unkompliziert erreichbar.

Lage

