

3 ZIMMER WOHNUNG, 1020 WIEN

# Design Zwei-Schlafzimmer Apartment im Herzen Wiens (Top 313)

Objektnummer: CGOU18

**Online ansehen und mieten**

| | |
|---|---|
| **Zeitraum** | 25.11. - 25.12.2026 |
| **Personenanzahl** | 2 |
| **Gesamtbetrag** inkl. Ust. | € 2.800,96 |
| Kaution | € 2.100,00 |

Funktional, einladend und geräumig – unser Design Zwei-Schlafzimmer Apartment eignet sich perfekt für Familien und Geschäftsreisende, die einen mehrmonatigen Aufenthalt im Zentrum Wiens planen.

**Wohnfläche**
75m²

**Maximalbelegung**
5 Personen

**Gesamte Unterkunft**
1 Privates Badezimmer 2 getrennte Schlafzimmer 1 Wohn-Schlafzimmer

**3. Stockwerk**
Lift vorhanden

**Check-in**
14:00 - 23:00 Uhr

**Check-out**
06:00 - 10:00 Uhr

## Schlafmöglichkeiten

### Schlafzimmer 1



1x Doppelbett (1,60 m x 2 m)

### Schlafzimmer 2



1x Doppelbett (1,60 m x 2 m)

### Wohnen & Schlafen



1x Einzelbett

## Beschreibung zur Unterkunft

Funktional, einladend und geräumig – unser Design Zwei-Schlafzimmer Apartment eignet sich perfekt für Familien und Geschäftsreisende, die einen mehrmonatigen Aufenthalt im Zentrum Wiens planen.
Zwei separate Schlafzimmer mit großen Doppelbetten und ausreichend Stauraum sorgen für Privatsphäre und Ruhe, auch bei unterschiedlichen Schlafgewohnheiten. In einem der Schlafzimmer befindet sich ein kleiner Schreibtisch, um in Ruhe arbeiten zu können.
Das großzügige Wohnzimmer beinhaltet einen Esstisch, ein Einzelbett und ein Sofa, sowie Smart-TV.
Die Küche ist vollausgestattet mit Kühlschrank, Backofen, Geschirrspüler, allen weiteren Küchengeräten und nützlichen Küchenutensilien, um großartige Rezeptideen zu verwirklichen.
Im getrennt begehbaren Badezimmer sind Badewanne und Dusche, sowie Waschmaschine und Wäscheständer, vorhanden.
High-Speed Wi-Fi Internet, Smart-TV (für Online-Streaming Dienste wie Netflix, Amazon Prime) inkl. internationalen Kanälen und ein Schreibtisch lassen Sie Ihre beruflichen Angelegenheiten komfortabel auch abends oder am Wochenende erledigen.
Handtücher, Bettwäsche und alle notwendigen Küchenutensilien sind vorhanden.

### Ausstattung & Merkmale

#### Grundausstattung

- Internet/Wlan
- Private Waschmaschine
- Handtücher
- Garage
- Bügeleisen & Bügelbrett
- TV
- Bettwäsche
- private Toilette
- Staubsauger
- Haartrockner

#### Erstversorgung

- Toilettenpapier
- Seife
- Shampoo

#### Küche

- Eigene Küche
- Gläser/Geschirr
- Geschirrspüler
- Kochutensilien
- Filterkaffee
- Mikrowelle

## Informationen

- Für Kinder geeignet
- Kurzparkzone kostenpflichtig
- Haustiere auf Anfrage
- Rauchen verboten
- Schreibtisch/Arbeitsplatz
- Regelmäßige Reinigung kostenpflichtig

## Zusatzleistungen

- Garage (€ 180,00)
- Haustiergebühr (€ 60,00)
- Zusatzperson (€ 120,00)

Alle Preisangaben Brutto pro Monat - Abrechnung erfolgt direkt mit dem Vermieter.

## Bildergalerie



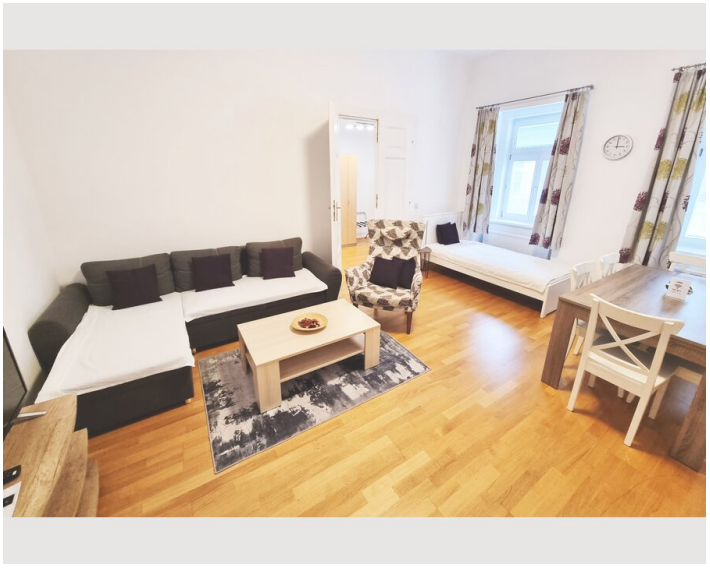







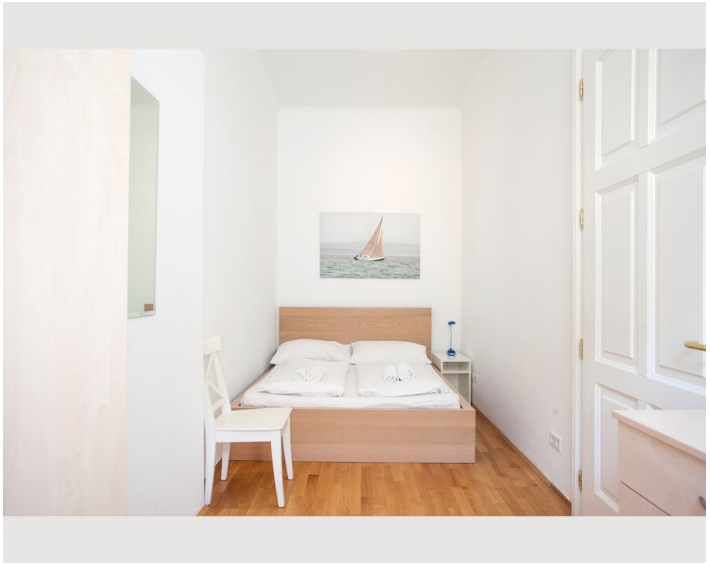

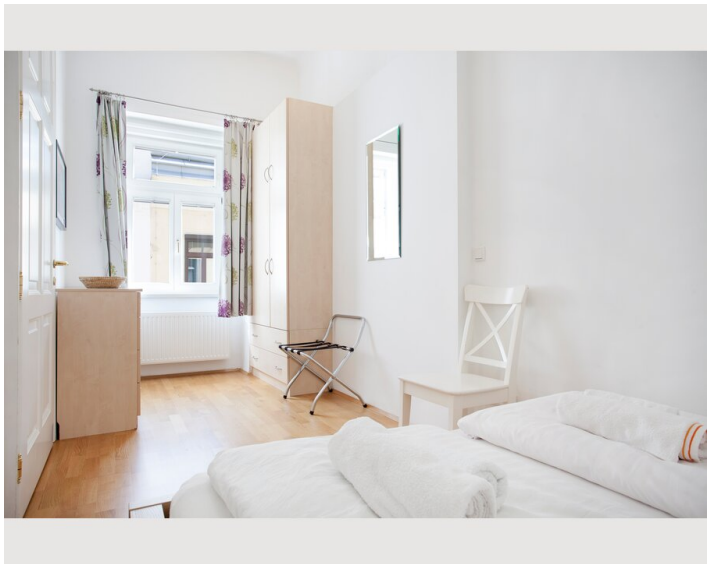

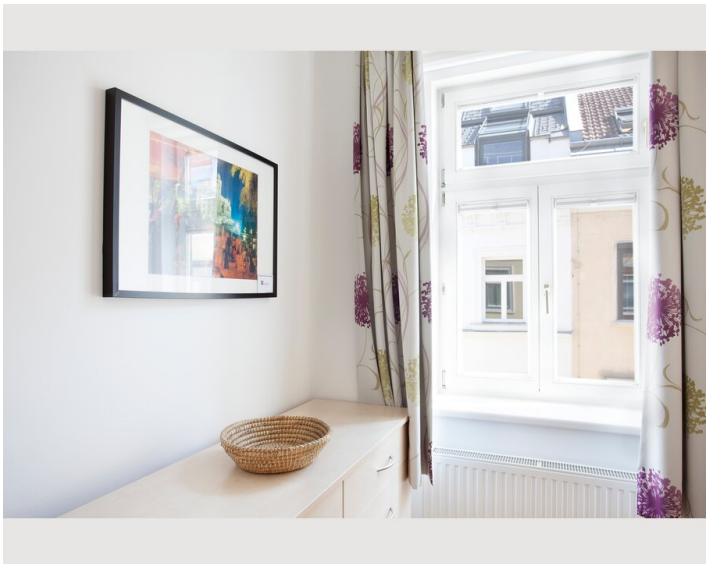

















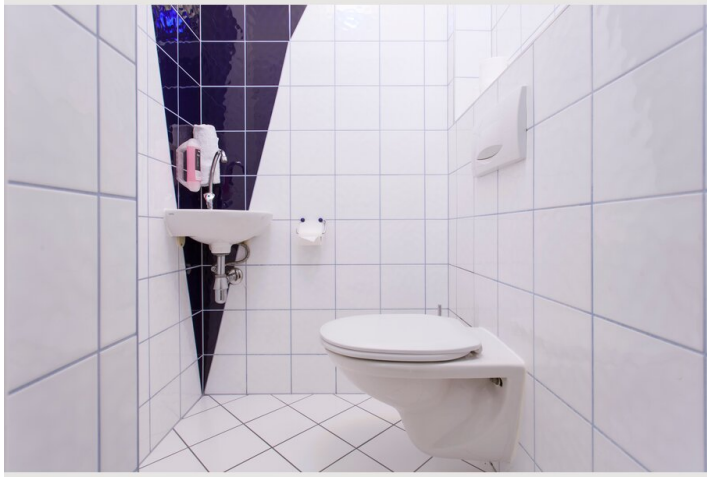



## Lage

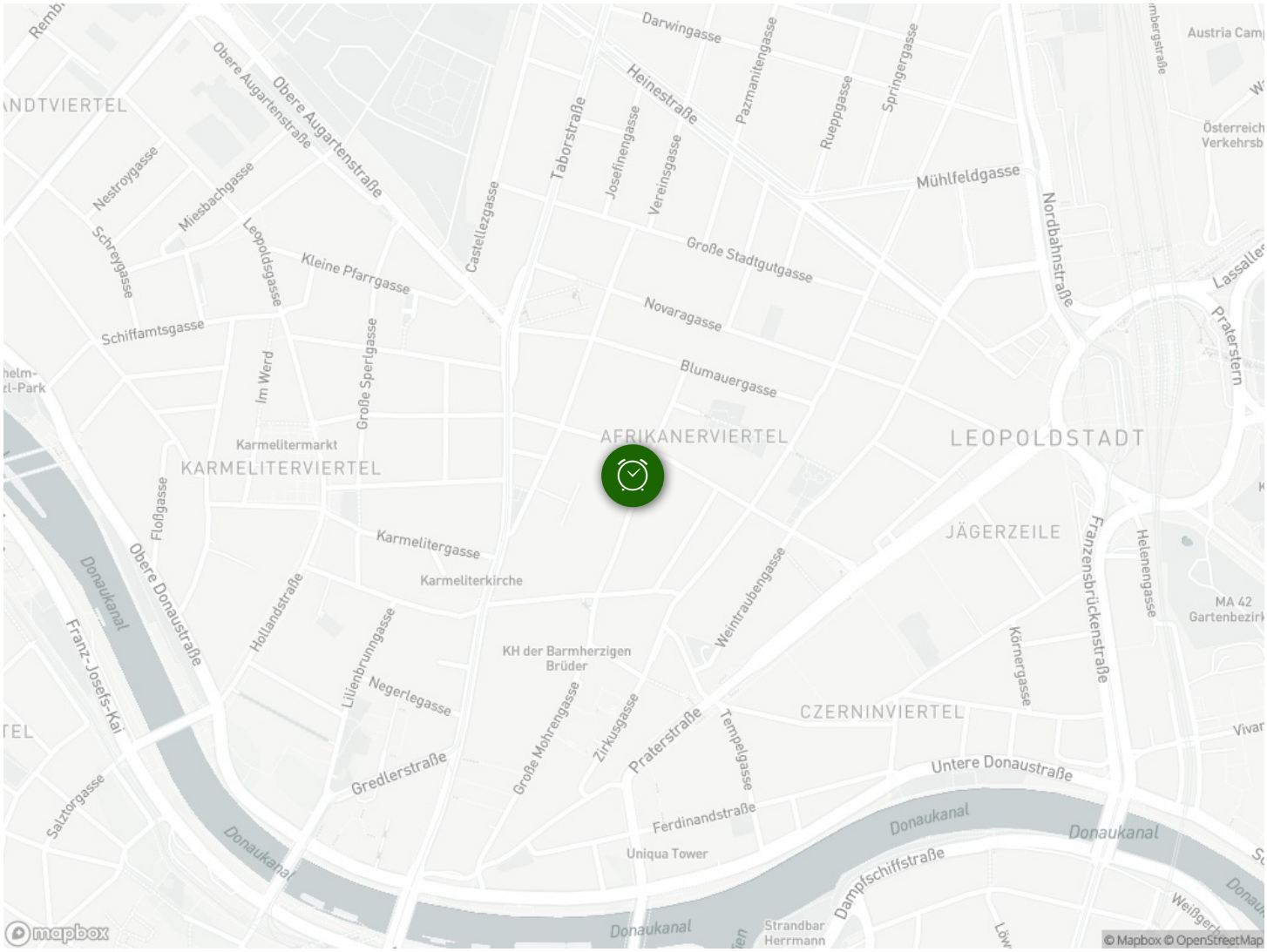
Darwingasse
Heinestraße
Pazmanitengasse
Rueppgasse
Springergasse
Obere Augartenstraße
Taborstraße
Josefinengasse
Vereinsgasse
Mühlfeldgasse
Nordbahnstraße
Nestroygasse
Miesbachgasse
Schreygasse
Leopoldsgasse
Castellezgasse
Große Stadtgutgasse
Kleine Pfarrgasse
Novaragasse
Schiffamtsgasse
Im Werd
Große Sperlgasse
Blumauergasse
Karmelitermarkt
KARMELITERVIERTEL
AFRIKANERVIERTEL
LEOPOLDSTADT
Floßgasse
Karmelitergasse
Karmeliterkirche
JÄGERZEILE
Franzensbrückenstraße
Helenengasse
Obere Donaustraße
Donaukanal
Hollandstraße
Weintraubengasse
Lilienbrunngasse
Negerlegasse
KH der Barmherzigen Brüder
Körnergasse
Franz-Josefs-Kai
Große Mohrengasse
Zirkusgasse
Praterstraße
Tempelgasse
CZERNINVIERTEL
Untere Donaustraße
Gredlerstraße
Salztorgasse
Ferdinandstraße
Uniqua Tower
Dampfschiffstraße
Strandbar Herrmann
mapbox
© Mapbox © OpenStreetMap