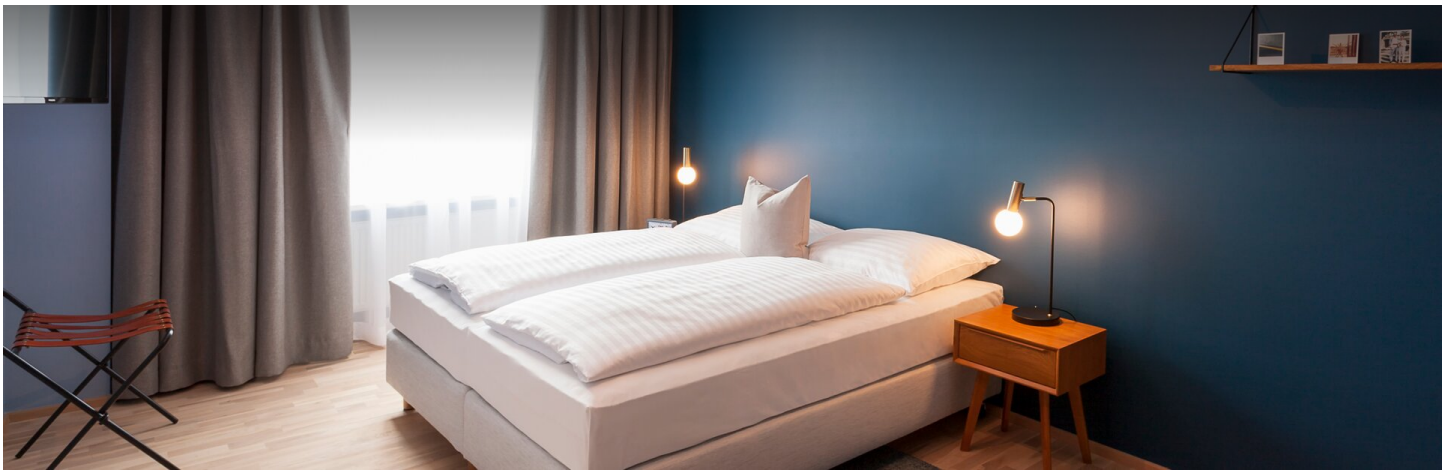

3 ZIMMER WOHNUNG, 4020 LINZ

Cubierta Comfy

Objektnummer: URBI7

Online ansehen und mieten

Zeitraum	27.11. - 27.12.2026
Personenanzahl	2
Gesamtbetrag inkl. Ust.	€ 3.289,77
Kaution	€ 2.600,00

Küss die Hand, lieber Nachbar: In den Ferienwohnungen und Businessapartments der FLATS ist man mit der Linzer Kultur auf einer Etage. Hier stehen Geschäftsreisenden, Familien und Individuals Apartments in drei Größen zur Verfügung. In einem Haus,

Wohnfläche
65m²

Maximalbelegung
5 Personen

Gesamte Unterkunft
1 Privates Badezimmer 2 getrennte Schlafzimmer

1. Stockwerk
Lift vorhanden

Check-in
15:00 - 00:00 Uhr

Check-out
00:00 - 10:00 Uhr

Schlafmöglichkeiten

Schlafzimmer 1


1x Doppelbett (1,80 m x 2 m)


1x Sofabett (1 Person)

Schlafzimmer 2


1x Doppelbett (1,80 m x 2 m)

Beschreibung zur Unterkunft

Wenn man das Apartment betritt kann man die Fröhlichkeit, die die bunten Wände ausstrahlen, förmlich spüren. Hier finden bis zu fünf Linzer auf Zeit auf 70 m² in zwei Schlafzimmern mit Kingsize Betten und zwei Tagesbetten Wohlbefinden. Im großzügigen Küchenbereich kann man gut zusammenkommen und entspannen. Die ruhige Umgebung erlaubt schließlich die Erholung die man braucht, um mit Energie die Stadt zu erkunden oder Termine vor Ort wahrzunehmen.

Ausstattung & Merkmale

Grundausstattung

- Internet/Wlan
- Gemeinschaftswaschmaschine
- Bettwäsche
- private Toilette
- Bügeleisen & Bügelbrett
- Haartrockner
- TV
- Gemeinschaftstrockner
- Handtücher
- Garage
- Reinigungsutensilien

Erstversorgung

- Toilettenpapier
- Seife
- Shampoo

Küche

- Kitchenette
- Gläser/Geschirr
- Kochutensilien
- Geschirrspüler

Informationen

- Rauchen verboten
- Schreibtisch/Arbeitsplatz
- Haustiere auf Anfrage
- Kurzparkzone kostenpflichtig
- Privater Eingang
- Regelmäßige Reinigung kostenlos

Bildergalerie

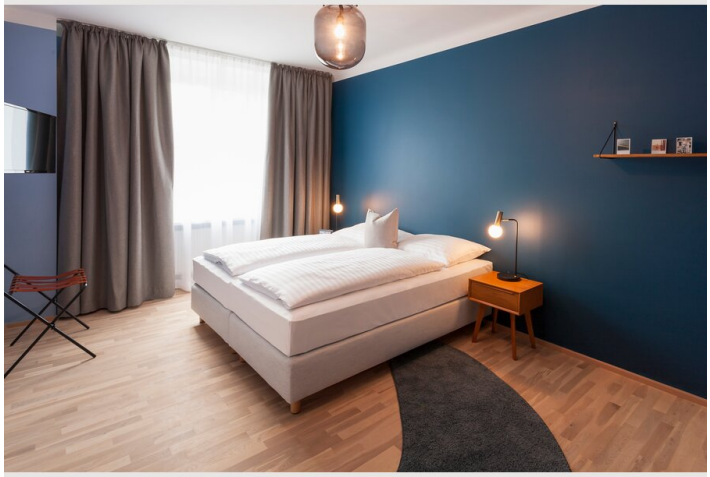











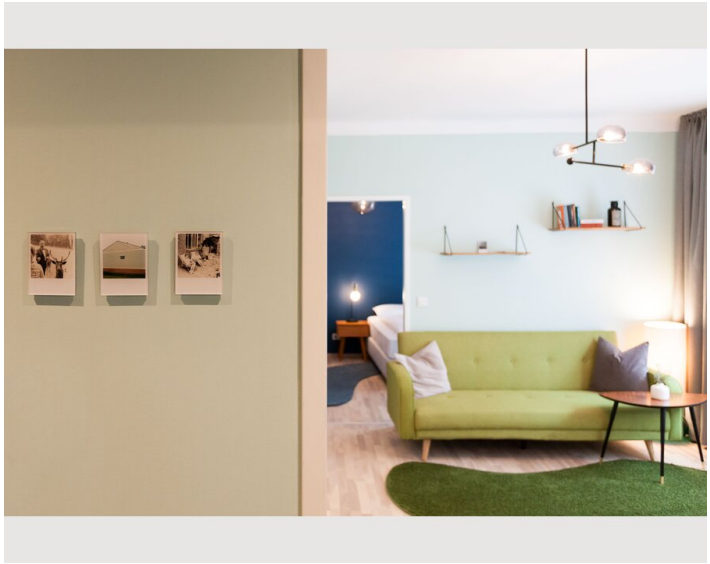

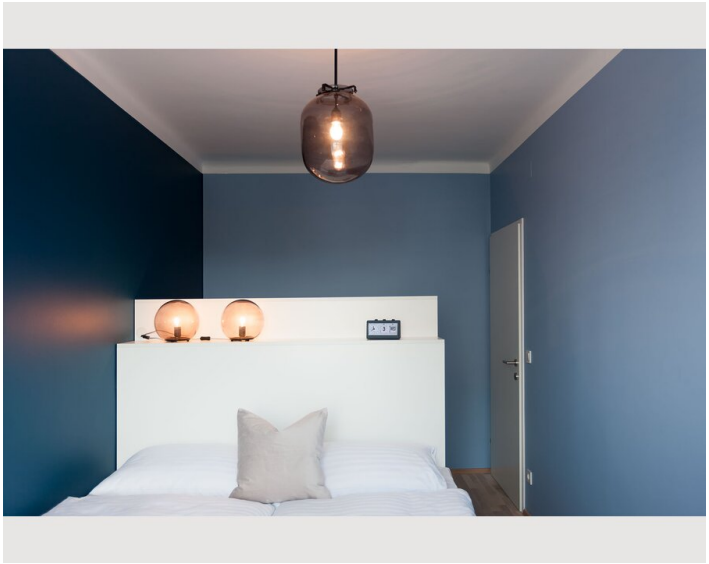

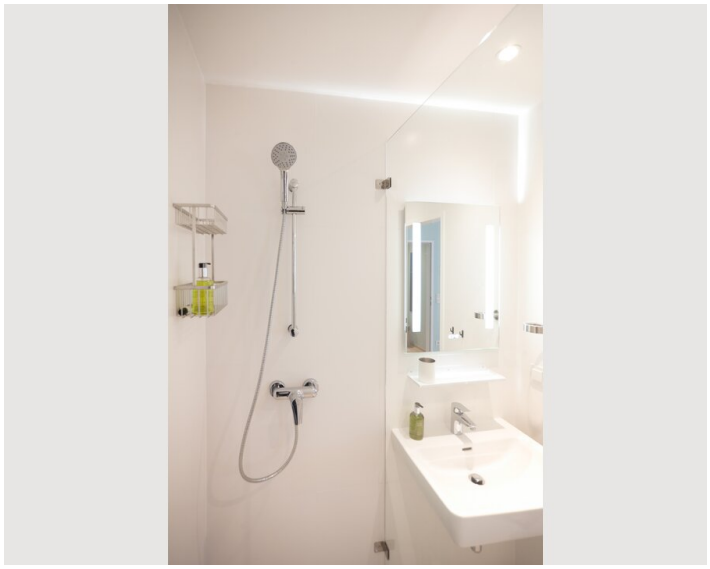

Lage

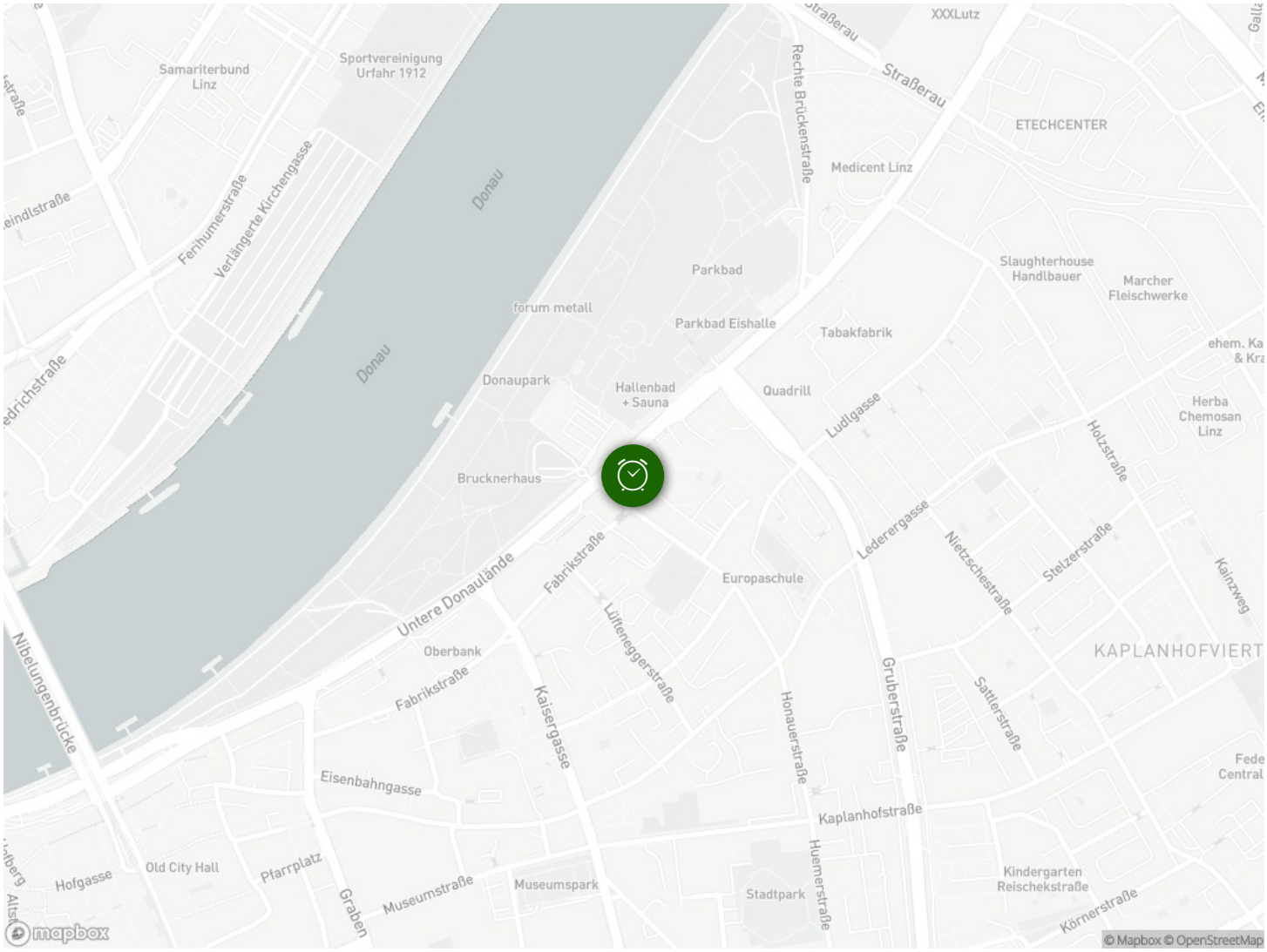
Samariterbund Linz
Sportvereinigung Urfahr 1912
Donau
Donau
Ferihumerstraße
Verlängerte Kirchengasse
Rechte Brückenstraße
Straßerau
XXXLutz
ETECHCENTER
Medicent Linz
Parkbad
forum metall
Parkbad Eishalle
Tabakfabrik
Slaughterhouse Handlbauer
Marcher Fleischwerke
Donaupark
Hallenbad + Sauna
Quadrill
Ludlgasse
Herba Chemosan Linz
Holzstraße
Brucknerhaus
Untere Donaulände
Fabrikstraße
Europaschule
Lederergasse
Nietzschestraße
Stelzerstraße
Kainzweg
Oberbank
Fabrikstraße
Lüfteneggerstraße
Kaisergasse
Honauerstraße
Gruberstraße
Sattlerstraße
KAPLANHOFVIERT
Nibelungenbrücke
Eisenbahngasse
Kaplanhofstraße
Hofgasse
Old City Hall
Pfarrplatz
Graben
Museumstraße
Museumspark
Stadtpark
Huemerstraße
Kindergarten Reischekstraße
Körnerstraße
mapbox
© Mapbox © OpenStreetMap