STUDIO APARTMENT, 1170 WIEN

Apartment 4

Objektnummer: THEI4

Online ansehen und mieten

Zeitraum	15.07. - 15.08.2025
Personenanzahl	2
Gesamtbetrag inkl. Ust.	€ 2.259,10
Kaution	€ 1.700,00

Unser kleines aber feines 30m² Studio im Dachgeschoß ist ideal für bis zu 2 Personen.

Wohnfläche
30m²

Maximalbelegung
2 Personen

Gesamte Unterkunft
1 privates Badezimmer 1 Wohn-Schlafzimmer

4. Stockwerk

Check-in
11:00 - 00:00 Uhr

Check-out
11:00 - 00:00 Uhr

Schlafmöglichkeiten

Wohnen und Schlafen

1x Doppelbett (1,60 m x 2 m)

Beschreibung zur Unterkunft

Unser kleines aber feines 30m² Studio im Dachgeschoß ist ideal für bis zu 2 Personen.

Es hat einen großen Wohnraum, auf der einen Seite mit einem Doppelbett und bequemen Sitzgelegenheiten. Auf der anderen Seite wartet eine voll ausgestattete Küche auf dich. Dank der großen Fenster ist das Appartement hell und freundlich.

Ausstattung & Merkmale

Grundausstattung

- Internet/Wlan
- Gemeinschaftswaschmaschine
- Handtücher
- Klimaanlage
- Bügeleisen & Bügelbrett
- Haartrockner
- TV
- Bettwäsche
- private Toilette
- Staubsauger
- Reinigungsutensilien

Erstversorgung

- Toilettenpapier
- Seife
- Shampoo

Küche

- Eigene Küche
- Espressomaschine
- Geschirrspüler
- Kochutensilien
- Filterkaffee
- Mikrowelle

Informationen

- Für Bauarbeiter geeignet
- Rauchen verboten
- Privater Eingang
- Regelmäßige Reinigung kostenpflichtig
- Für Kinder geeignet
- Kurzparkzone kostenpflichtig
- Haustiere verboten

Bildergalerie

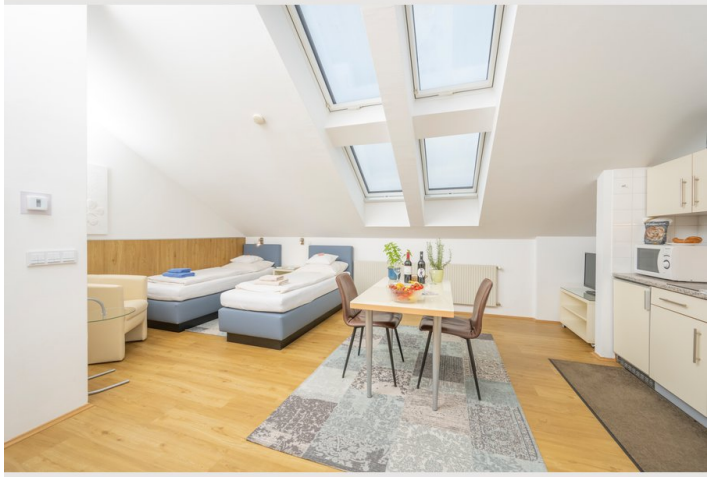

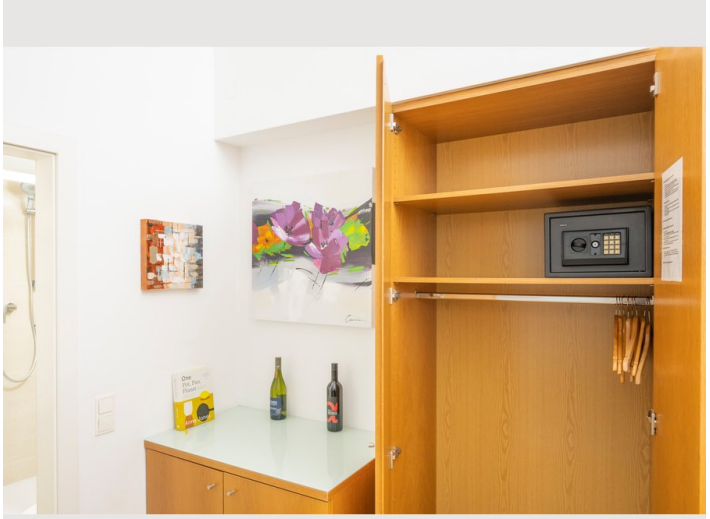

Infrastruktur

200m

200m ums Eck

3km mit der Straßenbahn

20km entfernt

In der unmittelbaren Umgebung der Appartements Ferchergasse findest du alles, was du für deinen Aufenthalt in Wien benötigst. Egal ob Supermärkte, Einkaufsmöglichkeiten, Restaurants oder die öffentlichen Verkehrsmittel. Alles befindet sich in Gehweite. Gerne stehen wir dir für Fragen zur Verfügung, wenn du etwas Bestimmtes suchst.
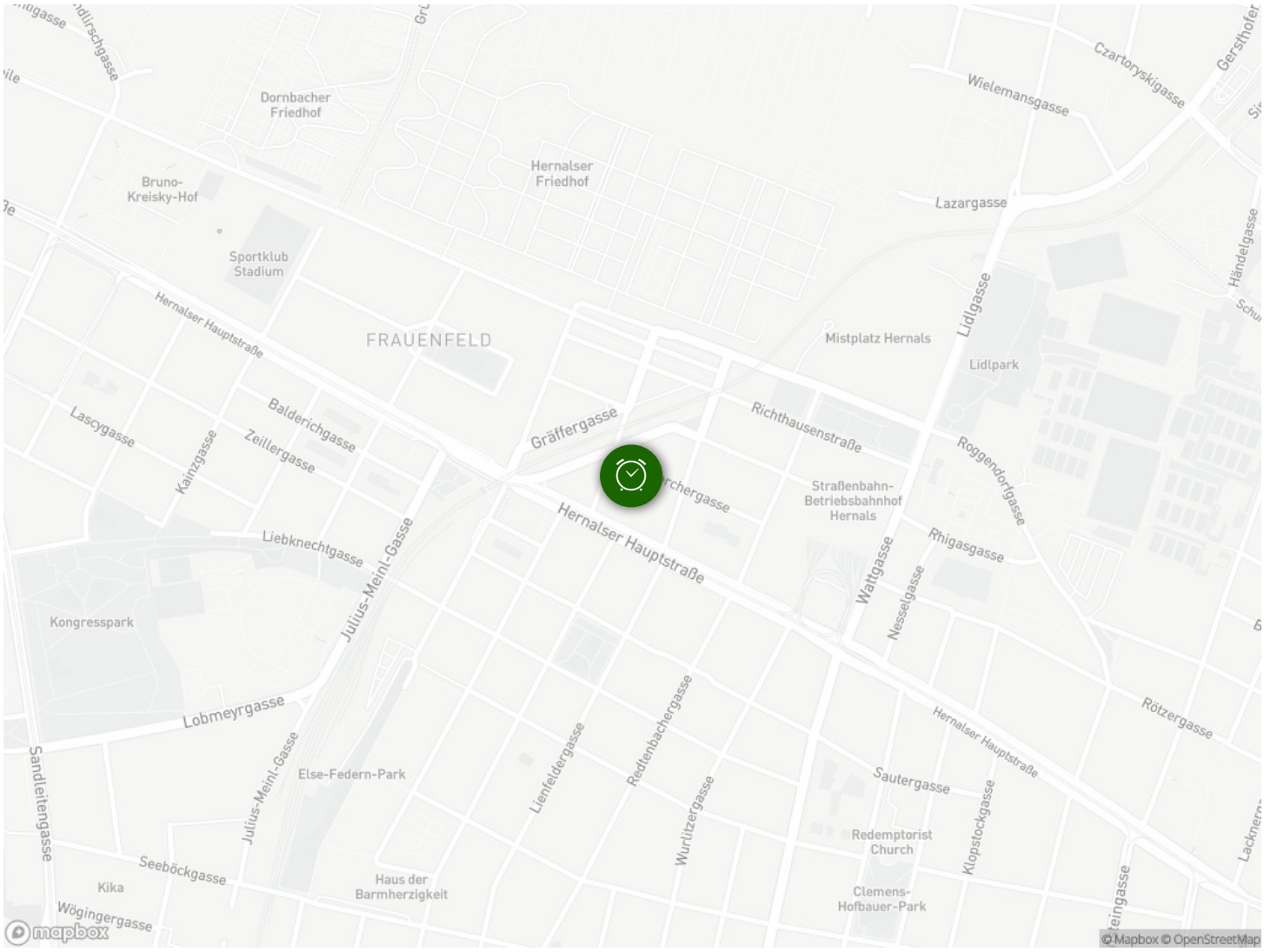
Lage