

2 ZIMMER WOHNUNG, 6020 INNSBRUCK

Nordkette Terrassenwohnung

Objektnummer: KJAQ1

Online ansehen und mieten

Zeitraum	24.11. - 24.12.2026
Personenanzahl	2
Gesamtbetrag inkl. Ust.	€ 2.860,86
Kaution	€ 2.200,00

Über den Dächern von Innsbruck, im Ruhe- und Erholungsgebiet Hungerburg, befindet sich die neu renovierte, moderne und gemütliche 2-Zimmer-Terrassenwohnung. In der Nähe gibt es eine gute Busverbindung in die Innenstadt oder zur Nordkettenbahn.

Wohnfläche
60m²

Maximalbelegung
4 Personen

Gesamte Unterkunft
1 Privates Badezimmer 1 getrenntes Schlafzimmer 1 Wohn-Schlafzimmer

Erdgeschoss

Check-in
15:00 - 20:00 Uhr

Check-out
07:00 - 11:00 Uhr

Schlafmöglichkeiten

Schlafzimmer



1x Doppelbett (1,80 m x 2 m)

Wohnen & Schlafen



1x Sofabett (2 Personen)

Beschreibung zur Unterkunft

Die Wohnung befindet sich im EG eines Terrassenhauses. Es gibt einen großzügigen Wohnbereich mit vollausgestatteter Küche, Esstisch für 4 Personen, eine Couch welche man auch ausziehen kann, TV mit Prime Video, W-Lan. Das Schlafzimmer ist vom Gang oder vom Wohnbereich erreichbar - man kann es mittels einer Schiebetür abtrennen. Dort befindet sich auch ein großzügiger Kleiderschrank. Der Boden ist in der gesamten Wohnung mit Eichenparkett ausgestattet. Die Terrasse ist nach Süd/West ausgerichtet und bietet einen Blick ins Grüne. Sie ist vom Wohnraum sowie vom Schlafzimmer aus zugänglich. Des weiteren gibt es noch einen großzügigen Abstellraum, worin sich auch eine Waschmaschine, Putzsachen, Bügelbrett und Wäscheständer befinden.

Ausstattung & Merkmale

Grundausstattung

- Terrasse
- TV
- Bettwäsche
- private Toilette
- Bügeleisen & Bügelbrett
- Haartrockner
- Internet/Wlan
- Private Waschmaschine
- Handtücher
- Staubsauger
- Reinigungsutensilien

Erstversorgung

- Toilettenpapier
- Seife
- auf Anfrage Kühlschrankfüllung
- Shampoo
- Nespressokapseln

Küche

- Eigene Küche
- Espressomaschine
- Gläser/Geschirr
- Geschirrspüler

Informationen

- Für Kinder ungeeignet
- Kurzparkzone kostenpflichtig
- Haustiere auf Anfrage
- Fahrradraum kostenlos
- Rauchen verboten
- Privater Eingang
- Regelmäßige Reinigung kostenpflichtig

Bildergalerie





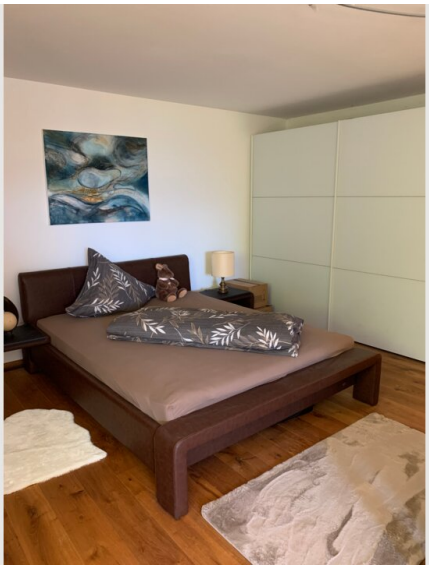







Infrastruktur

- 200m entfernt
- 4,3 km entfernt
- 6,8 km entfernt
- 5,8 km entfernt

Die Hungerburg befindet sich ca. 300m oberhalb von Innsbruck. Mit Auto, Bus, Bahn oder Taxi ist unsere Unterkunft problemlos zu erreichen. In unmittelbarer Nähe findest du Radwege, Wanderwege, die Nordkettenbahn mit der du auf die Seegrube und aufs Hafelekar kommst sowie die Hungerburgbahn, die dich in nur 7 Minuten mitten in die Altstadt bringt.
Sommer wie Winter gibt es unzählige Möglichkeiten für sportliche Aktivitäten, auch befinden sich in unterschiedlichen Entfernungen gemütliche und kulinarische Hütten - welche zu Fuss, mit dem Fahrrad oder mit der Bahn erreichbar sind. Ein Tennisplatz befindet sich auch ganz in der Nähe. Der nächste Supermarkt ist 4,4 km. Gerne gebe ich dir persönlich weitere Informationen.

Lage

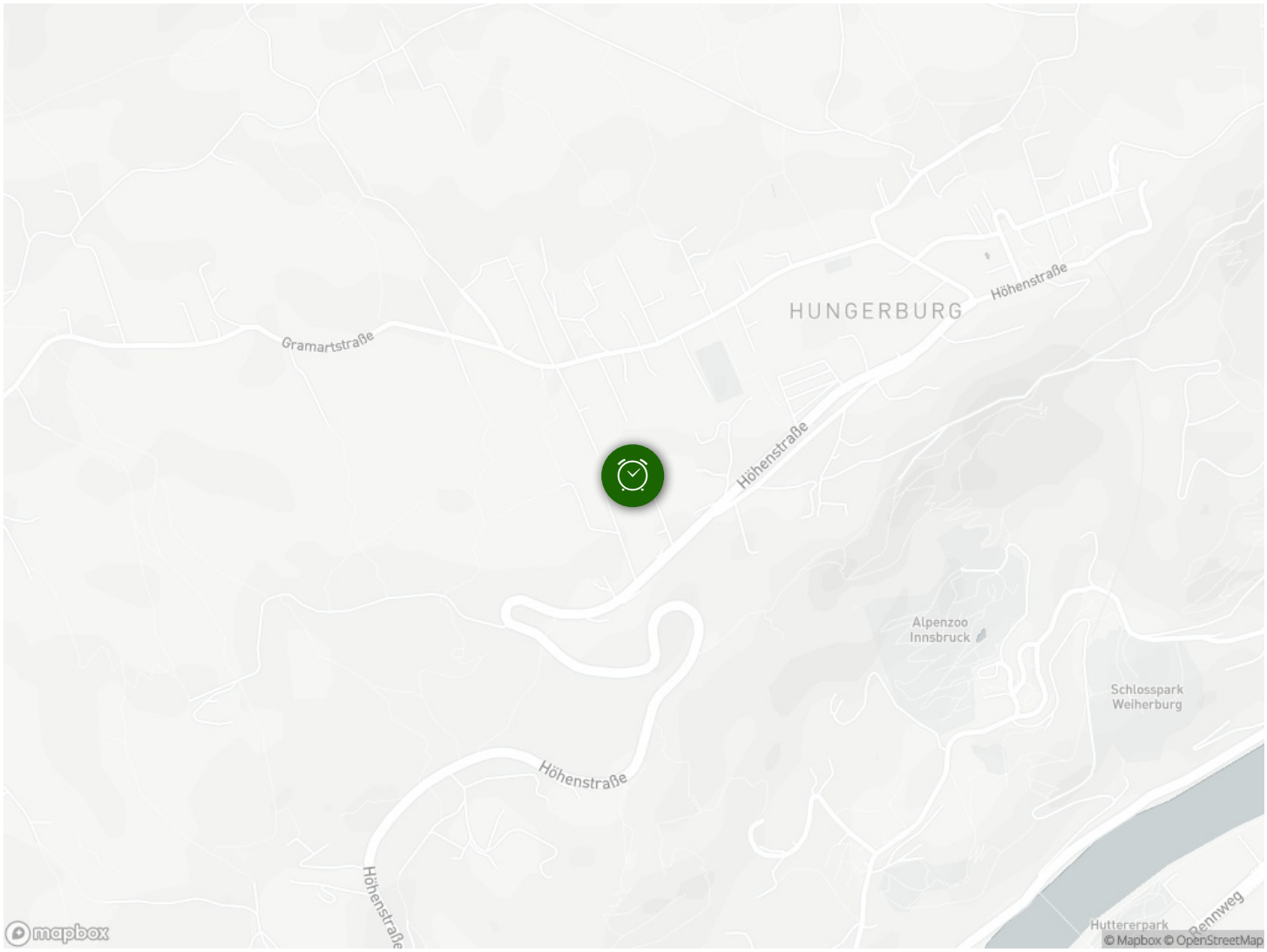
HUNGERBURG
Höhenstraße
Gramartstraße
Höhenstraße
Alpenzoo
Innsbruck
Schlosspark
Weiherburg
Höhenstraße
Höhenstraße
Huttererpark
Rennweg
mapbox
© Mapbox © OpenStreetMap