

STUDIO APARTMENT, 5020 SALZBURG

1- Zimmerwohnung in zentraler Lage am Fuß des Kapuzinerbergs

Objektnummer: DCWO1

Online ansehen und mieten

Zeitraum	24.11. - 24.12.2026
Personenanzahl	2
Gesamtbetrag inkl. Ust.	€ 1.411,04
Kaution	€ 1.200,00

Moderne Garconnière nahe des historischen Zentrums.

Wohnfläche
30m²

Maximalbelegung
2 Personen

Gesamte Unterkunft
1 Privates Badezimmer 1 Wohn-Schlafzimmer

2. Stockwerk
Lift vorhanden

Check-in
14:00 - 00:00 Uhr

Check-out
07:00 - 10:00 Uhr

Schlafmöglichkeiten

Wohnen & Schlafen



1x Doppelbett (1,40 m x 2 m)

Beschreibung zur Unterkunft

Die gediegene 1-Zimmer Wohnung liegt im 2. Stockwerk und ist bequem mit einem Lift erreichbar. Sie bietet kostenloses WLAN, einen Smart TV, einen Bluetooth-Verstärker für den perfekten Sound, Smart -Beleuchtung, einen begehbaren Schrank sowie ein Boxspringbett für erholsame Nächte.
In der voll ausgestatteten „Kitcase“ Küche finden Sie noch eine Kaffeemaschine, eine Mikrowelle und einen hochwertigen Miele-Backofen.
Das Badezimmer ist mit Marmorfliesen ausgestattet und verfügt über eine Regendusche sowie einen Smart Waschtrockner, der Ihnen zusätzlichen Komfort bietet.
Die Wohnung liegt nur einen kurzen Fußweg von der Altstadt entfernt. Zahlreiche Geschäfte und Restaurants sind in der unmittelbaren Nähe. Auch die Anbindung an öffentliche Verkehrsmittel ist hervorragend, sodass Sie die Umgebung bequem erkunden können.

Ausstattung & Merkmale

Grundausstattung

- Internet/Wlan
- TV
- Privater Trockner
- Handtücher
- Staubsauger
- Reinigungsutensilien
- Musikanlage/Dockingstation
- Private Waschmaschine
- Bettwäsche
- private Toilette
- Bügeleisen & Bügelbrett
- Haartrockner

Erstversorgung

- Toilettenpapier
- Seife
- Shampoo

Küche

- Eigene Küche
- Kochutensilien
- Filterkaffee
- Kitchenette
- Gläser/Geschirr
- Mikrowelle

Informationen

- Rauchen verboten
- Schreibtisch/Arbeitsplatz
- Haustiere verboten
- Fahrradraum kostenlos
- Kurzparkzone kostenpflichtig
- Privater Eingang
- Regelmäßige Reinigung kostenpflichtig

Bildergalerie

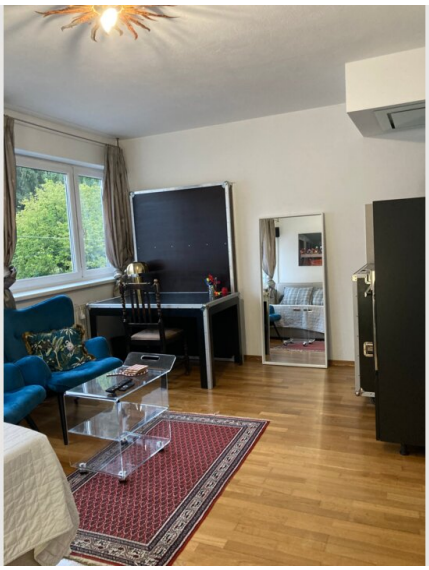



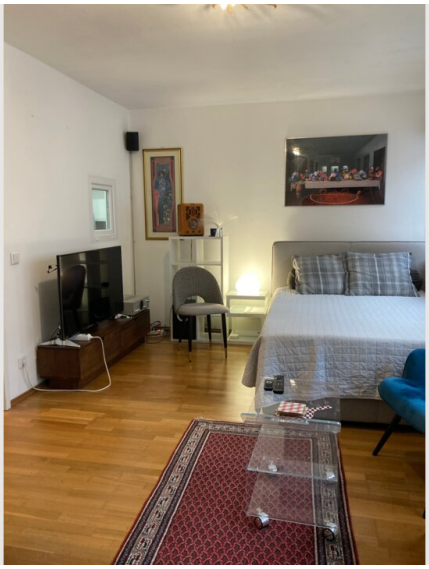







Infrastruktur

- Nahe zu alle Sehenswürdigkeiten der rechten- und dem Unesco Welterbe der linken Altstadt sind fußläufig erreichbar.
- Salzburg Hofwirt in 250 m
- Schrannenmarkt, BILLA, SPAR in unmittelbarer Nähe
- Salzburg Hauptbahnhof in 11 Minuten zu Fuß

Mehrere Lebensmittelgeschäfte, Bioläden, Apotheken und Restaurants in direkter Nachbarschaft.

Lage

