

STUDIO APARTMENT, 1160 WIEN

Ihr Designer-Apartment am Yppenplatz, einer der hippsten Orte Wiens!

Objektnummer: JAHU2

Online ansehen und mieten

Sie wohnen mit einem großartigen Blick über den lebendigen Yppenplatz und seinen Marktständen, Cafes und Restaurants

Zeitraum	26.11. - 26.12.2026
Personenanzahl	2
Gesamtbetrag inkl. Ust.	€ 1.453,04
Kaution	€ 1.200,00

Wohnfläche
34m²

Maximalbelegung
2 Personen

Gesamte Unterkunft
1 Privates Badezimmer 1 Wohn-Schlafzimmer

3. Stockwerk
Lift vorhanden

Check-in
15:00 - 23:00 Uhr

Check-out
00:00 - 11:00 Uhr

Schlafmöglichkeiten

Wohnen & Schlafen



1x Doppelbett (1,40 m x 2 m)

Beschreibung zur Unterkunft

Ihr Apartment bietet alles, was Ihren Aufenthalt bequem macht! Waschmaschine, Geschirrspüler, High-Speed WLAN, Kaffeemaschine und vieles mehr, ein komfortables Bett (140/200), ein großer Flat Screen TV und angenehmes Design garantieren für entspannte Stunden. Die kompakte, aber voll ausgestattete Küche macht das Kochen zum Vergnügen!

Die Gegend um den Yppenplatz ist farbenfroh, multikulturell und kreativ, hat aber trotzdem ihre ruhigen Ecken - und mit der Straßenbahn sind Sie in 10 Minuten an der Ringstraße im Stadtzentrum.

Ausstattung & Merkmale

Grundausstattung

- Internet/Wlan
- Private Waschmaschine
- Handtücher
- Privater Parkplatz
- Bügeleisen & Bügelbrett
- Haartrockner
- TV
- Bettwäsche
- private Toilette
- Staubsauger
- Reinigungsutensilien

Erstversorgung

- Toilettenpapier
- Nespressokapseln

Küche

- Eigene Küche
- Gläser/Geschirr
- Geschirrspüler
- Kochutensilien
- Espressomaschine
- Mikrowelle

Informationen

- Rauchen verboten
- Schreibtisch/Arbeitsplatz
- Haustiere auf Anfrage
- Fahrradraum kostenlos
- Kurzparkzone kostenpflichtig
- Privater Eingang
- Regelmäßige Reinigung kostenpflichtig

Zusatzleistungen

- Garage
- regelmäßige Reinigung

Alle Preisangaben Brutto pro Monat - Abrechnung erfolgt direkt mit dem Vermieter.

Bildergalerie








DIE BAUMWOLLSTAUDE





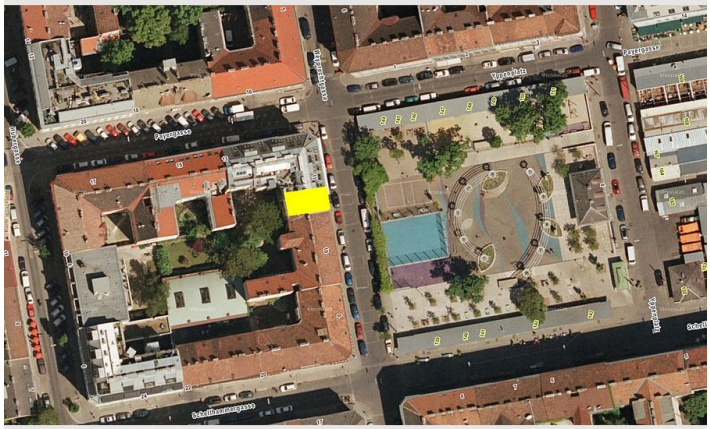

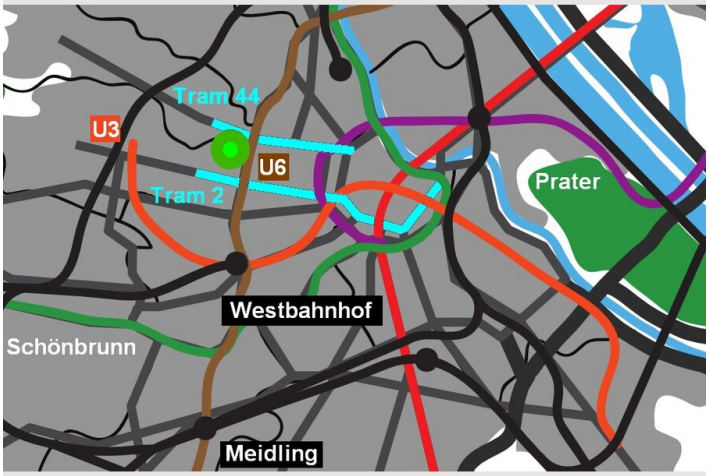
Tram 44
U3
U6
Tram 2
Prater
Westbahnhof
Schönbrunn
Meidling


AN-DO


mais
5 St 2.-



Infrastruktur

mit Straßenbahn 44 in 10 Minuten

Mit dem Brunnenmarkt um die Ecke und den vielen Cafes und Restaurants für jeden Geschmack ist Ihr Apartment ein Ruhepol inmitten eines lebendigen Trendviertels. Entdecken Sie Wiens größten Straßenmarkt und den Yppenplatz - er ist der Brennpunkt der kreativen Szene, die sich um die Kunstinitiative "SoHo in Vienna" gebildet hat.
Um die Ecke außerdem Supermärkte, Drogeriemarkt, Apotheke

Lage

